



Software

- **Nombre:** Gas Well Testing
- **Requerimientos técnicos**
 - **Software**
 - ✓ Sistema operativo Windows (Windows 7 en adelante).
 - ✓ Microsoft Excel.
 - **Hardware**
 - ✓ Computador portátil o de escritorio (monitor, teclado, mouse y CPU para computadores de escritorio)
 - ✓ Procesador con frecuencia mínima de operación de 1.4 GHz.
 - ✓ Memoria RAM mínima de 2 GB.
 - ✓ Permiso de administrador.
- **Instalación**

Nombre	Fecha de modificación	Tipo	Tamaño
 MyAppInstaller_web	08/06/2021 14:31	Aplicación	5.434 KB

Figura 1: Archivo ejecutable de la aplicación

El usuario cuenta con un archivo ejecutable de tipo aplicación para ser instalado en algún ordenador que cuente con los requerimientos anteriormente descritos. Dicha aplicación requiere permiso de administrador para ser ejecutada. **(figura 1).**



Figura 2: Primera pestaña de instalación



Luego de haber ejecutado la aplicación, se abrirá la pestaña que se presenta en la *figura 2*, en donde aparece el nombre y correo electrónico del usuario de Matlab® en donde fue programado GWT (Juan José Jiménez). Aquí, se debe hacer clic en “next” o “siguiente”.

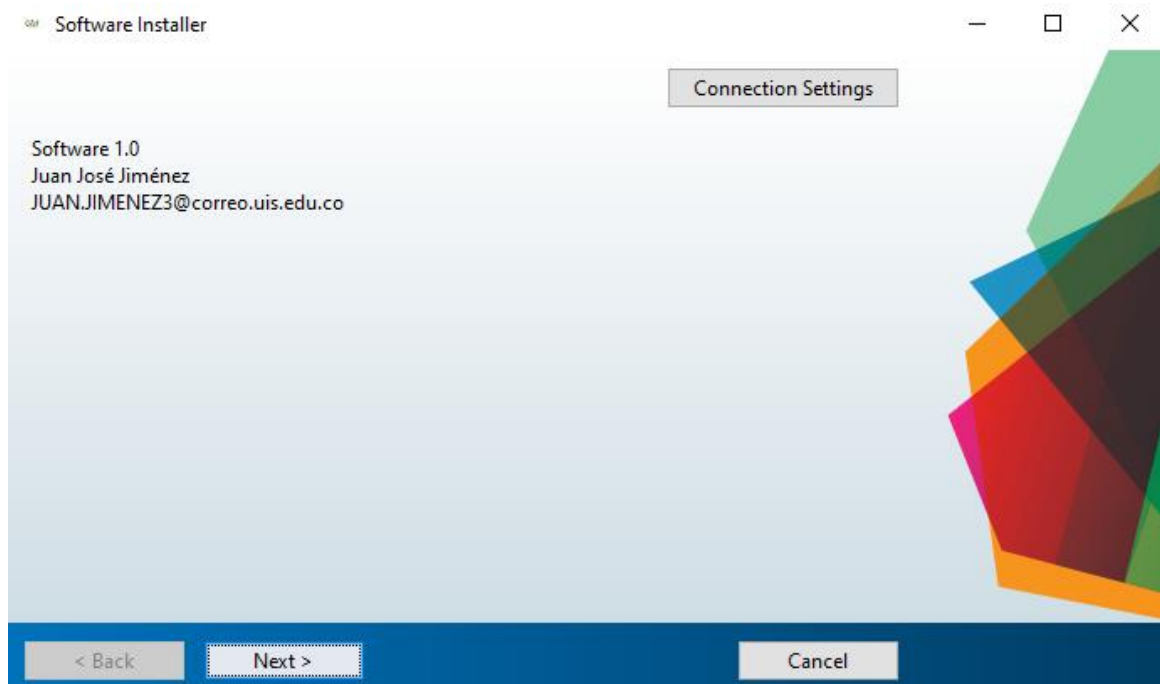

Figura 3: Segunda pestaña de instalación

Posteriormente, se debe elegir el lugar en el que se desea ubicar el archivo GWT (*figura 3*). Además, si el usuario lo desea, puede seleccionar el recuadro “Add a shortcut to the desktop”, con el fin de crear un acceso directo de dicha aplicación y el usuario no tenga la necesidad de buscar la carpeta en la cual se encuentra el archivo.

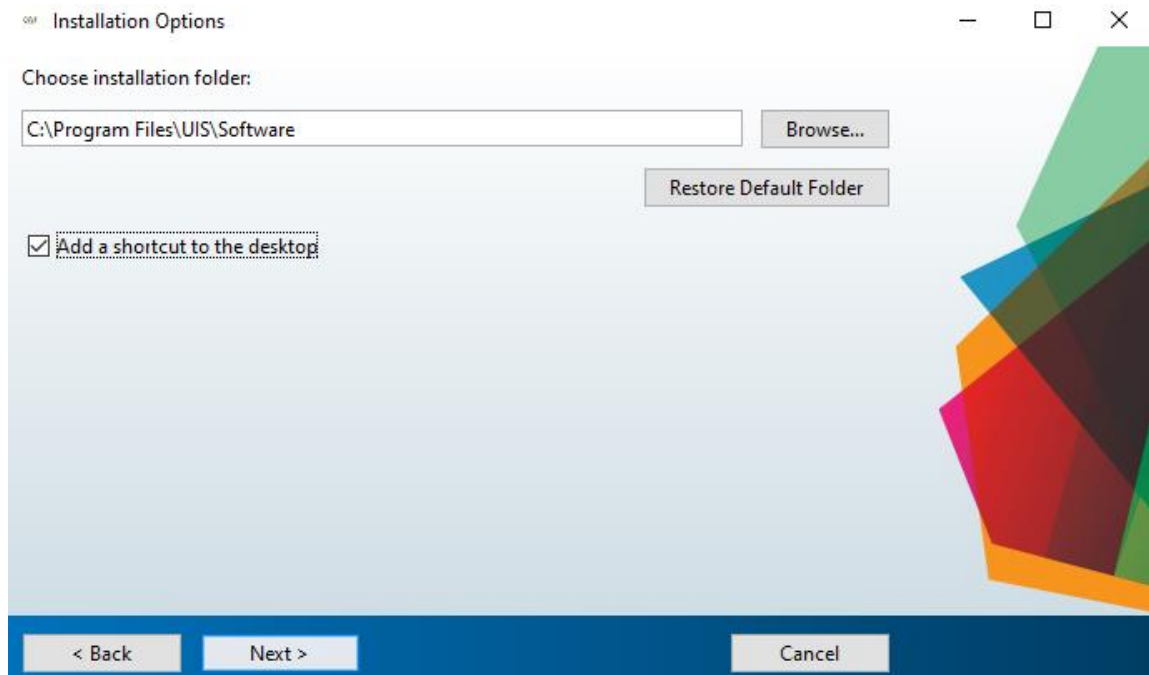
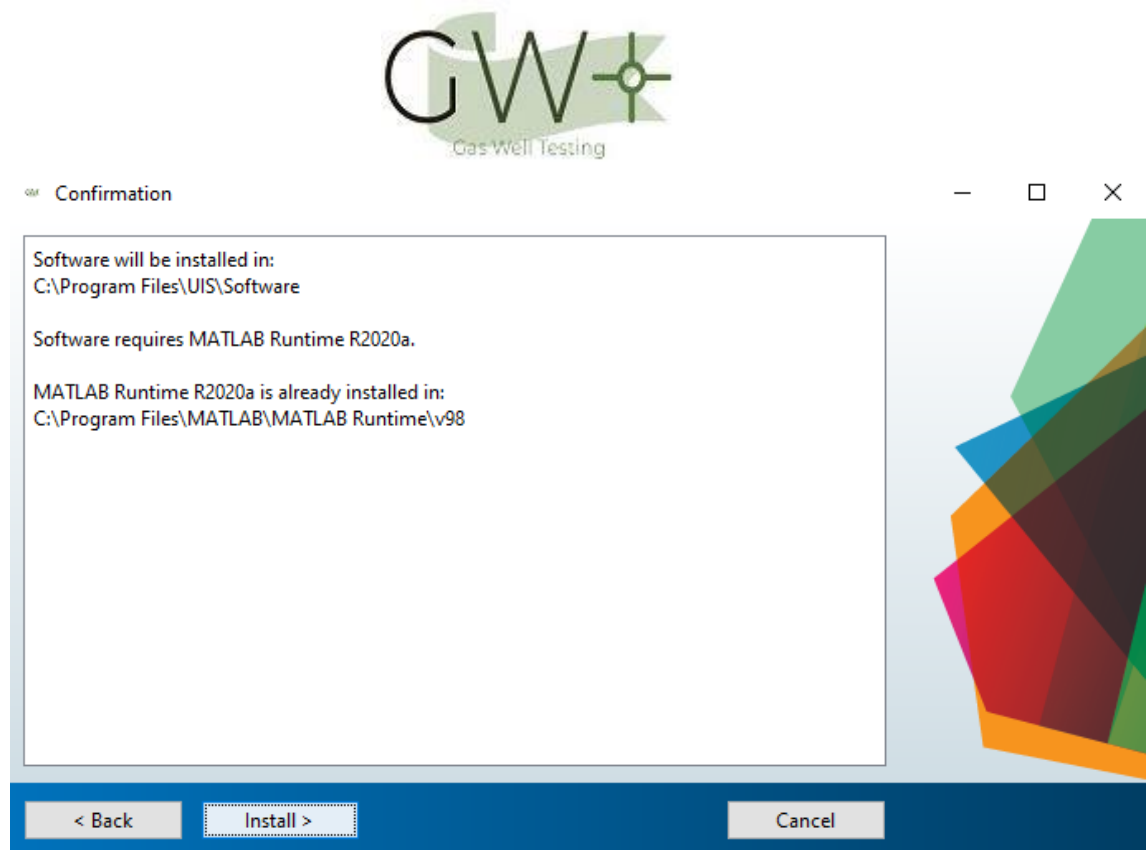

Figura 4: Tercera pestaña de instalación

Finalmente, se debe hacer clic en “Install”. Con este último paso, la aplicación queda instalada en la carpeta asignada y, a su vez, como acceso directo en el escritorio (en caso de haber seleccionado esta opción). En este momento, GWT está listo para ser utilizado.