

**EL GRUPO DE CÁMARA DE CLARINETES COMO ESTRATEGIA DE
ACOMPañAMIENTO AL CLARINETE SOLISTA**

MARÍA PAULA ACEVEDO DÍAZ

**UNIVERSIDAD INDUSTRIAL DE SANTANDER
FACULTAD DE CIENCIAS HUMANAS
LICENCIATURA EN MÚSICA
BUCARAMANGA**

2013

**EL GRUPO DE CÁMARA DE CLARINETES COMO ESTRATEGIA DE
ACOMPañAMIENTO AL CLARINETE SOLISTA**

MARÍA PAULA ACEVEDO DÍAZ

**Trabajo de Grado presentado como requisito para optar al título de:
Licenciado en Música**

Director: Lic. Carlos Humberto Lozano Arias

**UNIVERSIDAD INDUSTRIAL DE SANTANDER
FACULTAD DE CIENCIAS HUMANAS
LICENCIATURA EN MÚSICA
BUCARAMANGA
2013**

A mi familia por su confianza y apoyo incondicional

AGRADECIMIENTOS

A Dios por darme la vida

A mis padres y hermanos por ser mi fuente de fortaleza

A Nicolás por su comprensión y apoyo

A mi maestro Carlos Lozano, por ser la guía en todo mi proceso de formación

A mis amigos Pedro, Valeria, Fabián, Kike y Aldair por aceptar ser el grupo de cámara de clarinetes que implementa el proyecto

A mis compañeros dentro del transcurso de la carrera por compartir malos y buenos momentos en torno a la música

A todos y cada uno de los profesores dentro de la carrera que me aportaron su experiencia día a día

A Fernando Martínez por ser orientador en mi interés por la música

CONTENIDO

	Pág
INTRODUCCIÓN	14
1. FUNDAMENTACIÓN	15
1.1. DELIMITACIÓN DEL PROBLEMA	15
1.1.1. Pregunta Problema	15
1.2. OBJETIVOS	15
1.2.1. Objetivo General	15
1.2.2. Objetivos Específicos	15
1.3. JUSTIFICACIÓN	16
1.4. ASPECTOS METODOLÓGICOS	16
1.5. RECURSOS	17
1.5.1. 1.5.1. Recursos Físicos	17
1.5.2. 1.5.2. Recursos Humanos	18
1.6. ANTECEDENTES	18
2. RECOPIACIÓN Y SELECCIÓN DEL REPERTORIO	20
2.1. CONCIERTO N° 3 EN SI BEMOL MAYOR PARA CLARINETE Y ORQUESTA DE CARL STAMITZ, TERCER MOVIMIENTO, <i>RONDÓ</i>	20
2.2. PRIMERA SONATA PARA CLARINETE Y PIANO F. DEVIENNE, PRIMER MOVIMIENTO, <i>ALLEGRO CON SPIRITOSO</i>	21
2.3. CONCIERTO NO°1 PARA CLARINETE Y ORQUESTA DE CARL MARÍA VON WEBER, PRIMER MOVIMIENTO, <i>ALLEGRO MODERATO</i> , SEGUNDO MOVIMIENTO, <i>ADAGIO MA NON TROPPO</i> Y TERCER MOVIMIENTO, <i>RONDÓ ALLEGRETTO</i>	22

2.4. SONATA PARA CLARINETE Y PIANO DE CAMILLE SAINT- SAËNS, PRIMER MOVIMIENTO, <i>ALLEGRETTO</i> Y SEGUNDO MOVIMIENTO, <i>ALLEGRO ANIMATO</i>	22
3. ANÁLISIS Y ADAPTACIONES DEL REPERTORIO SELECCIONADO	24
3.1. CONCIERTO N°3 EN SI BEMOL MAYOR PARA CLARINETE Y ORQUESTA DE CARL STAMITZ, TERCER MOVIMIENTO, RONDÓ	24
3.1.1. Análisis	24
3.1.2. Adaptación	28
3.2. PRIMERA SONATA PARA CLARINETE Y PIANO DE F. DEVIENNE, PRIMER MOVIMIENTO, <i>ALLEGRO CON SPIRITOSO</i>	29
3.2.1. Análisis	29
3.2.2. Adaptación	32
3.3. CONCIERTO NO°1 PARA CLARINETE Y ORQUESTA DE CARL MARÍA VON WEBER, PRIMER MOVIMIENTO, <i>ALLEGRO MODERATO</i> , SEGUNDO MOVIMIENTO, <i>ADAGIO MA NON TROPPO</i> Y TERCER MOVIMIENTO, RONDÓ <i>ALLEGRO</i>	33
3.3.1. Análisis	33
3.3.2. Adaptación	38
3.4. SONATA PARA CLARINETE Y PIANO DE CAMILLE SAINT- SAËNS, PRIMER MOVIMIENTO, <i>ALLEGRETTO</i> Y SEGUNDO MOVIMIENTO, <i>ALLEGRO ANIMATO</i>	38
3.4.1. Análisis	39
3.4.2. Adaptación	42
RECOMENDACIONES	51
CONCLUSIONES	52
BIBLIOGRAFÍA	53

TABLA DE FIGURAS

	Pág.
Figura 1. Motivo principal	25
Figura 2. Cambio motivico	25
Figura 3. Variación por adición de notas	26
Figura 4. Variaciones melódicas	26
Figura 5. Variación por adición de notas	26
Figura 6. Variación por adición de notas	27
Figura 7. Transformación motivica	27
Figura 8. Variación del motivo principal	27
Figura 9. Acompañamiento en figuras de semi corcheas	28
Figura 10. Motivo principal	30
Figura 11. Motivo rítmico	30
Figura 12. Nueva célula	31
Figura 13. Transformación del motivo	31
Figura 14. Temas principales	32
Figura 15. Temas principales	32
Figura 16. Motivos principales	34
Figura 17. Motivos principales	34
Figura 18. Segundo tema	34
Figura 19. Melodía tema A	36
Figura 20. Motivo inicial	37
Figura 21. Motivos principales	39
Figura 22. Motivos principales	40
Figura 23. Segundo motivo principal	40
Figura 24. Variación por adición de notas	41
Figura 25. Motivo principal	41
Figura 26. Nuevo motivo	42

LISTA DE ANEXOS

	Pág.
Anexo A. CONCIERTO N°3 PARA CLARINETE Y ORQUESTA DE CARL STAMITZ, TERCER MOVIMIENTO, RONDÓ.	55
Anexo B. ADAPTACIÓN CONCIERTO N°3 PARA CLARINETE Y ORQUESTA DE CARL STAMITZ, TERCER MOVIMIENTO, RONDÓ	60
Anexo C. PRIMERA SONATA PARA CLARINETE Y PIANO F. DEVIENNE, PRIMER MOVIMIENTO, ALLEGRO CON SPIRITOSO	84
Anexo D. ADAPTACIÓN PRIMERA SONATA PARA CLARINETE Y PIANO F. DEVIENNE, PRIMER MOVIMIENTO, ALLEGRO CON SPIRITOSO	92
Anexo E. CONCIERTO N°1 EN PARA CLARINETE Y ORQUESTA DE CARL MARÍA VON WEBER, PRIMER MOVIMIENTO, ALLEGRO MODERATO, SEGUNDO MOVIMIENTO, ADAGIO MA NON TROPPO Y TERCER MOVIMIENTO, RONDÓ ALLEGRO	123
Anexo F. ADAPTACIÓN CONCIERTO N°1 EN PARA CLARINETE Y ORQUESTA DE CARL MARÍA VON WEBER, PRIMER MOVIMIENTO, ALLEGRO MODERATO, SEGUNDO MOVIMIENTO, ADAGIO MA NON TROPPO Y TERCER MOVIMIENTO, RONDÓ ALLEGRO	144
Anexo G. SONATA PARA CLARINETE Y PIANO DE CAMILE SAINT- SAËNS, PRIMER MOVIMIENTO, ALLEGRO ANIMATO	258
Anexo H. ADAPTACIÓN SONATA PARA CLARINETE Y PIANO DE CAMILE SAINT- SAËNS, PRIMER MOVIMIENTO, ALLEGRO ANIMATO	269

RESUMEN

TÍTULO: EL GRUPO DE CÁMARA DE CLARINETES COMO ESTRATEGIA DE ACOMPAÑAMIENTO AL CLARINETE SOLISTA*

AUTOR: ACEVEDO DÍAZ, María Paula**

PALABRAS CLAVES: Clarinete, adaptación, ensamble, alternativa metodológica, grupo de cámara, Stamitz, Devienne, Saint-Saens, Weber.

DESCRIPCIÓN

Éste proyecto pretende ofrecer una alternativa metodológica tanto para docentes como estudiantes del ámbito musical clarinetístico, como mecanismo para dinamizar los procesos de desarrollo interpretativo a nivel de prácticas de conjunto. Por lo anterior, las obras seleccionadas y adaptadas en el presente trabajo, permiten alcanzar los objetivos propuestos y optimizar el ejercicio musical de los instrumentistas, siendo una condición fundamental que los miembros del grupo acompañante, así como el solista, cuenten con los elementos de carácter tanto musical como técnico que garanticen un buen resultado. De igual manera, se busca complementar este proceso mediante el análisis morfológico de las obras, hecho que permite integrar los elementos musicales y teóricos de las mismas para contar con una serie de herramientas útiles para la adaptación y montaje del repertorio. La realización de las adaptaciones y su respectivo montaje son, desde lo práctico, una de las mejores fuentes de enriquecimiento musical e interpretativo, pues brinda un sinnúmero de recursos tanto teóricos como prácticos que en otro tipo de procesos no son explícitos. Por tal razón, y después de un estudio minucioso, se proponen una serie de recomendaciones para cada una de las etapas dentro del proceso, buscando así, no sólo la consecución del objetivo descrito en el presente proyecto, sino además con el fin de mejorar el quehacer musical en general.

*Proyecto de Grado

**Facultad de Ciencias Humanas, Escuela de Licenciatura en Música, Directora: Patricia Casas Fernández

ABSTRACT

**TITLE: THE CHAMBER GROUP OF CLARINETS AS ACCOMPANIMENT STRATEGY
TOSOLOIST CLARINET***

AUTHOR: ACEVEDO DÍAZ, María Paula**

KEYWORDS: Clarinet, adaptation, ensemble, methodological alternative, chamber group, Stamitz, Devienne, Saint-Saens, Weber.

DESCRIPTION

This project expects to offer a methodological alternative so much so teachers and students of clarinet, as a mechanism to dynamize the interpretative developmental process related to group practices. Thus, the works selected and adapted for this project allow the achievement of the suggested goals and optimize the musical exercise of the players. It is a fundamental condition that the members of the accompaniment group, as well as the soloist, have the musical and technical elements to guarantee a good result. Likewise, this project aims to complementing this process with the morphological analysis from the works, which allow joining other kinds of musical and theoretical elements of the works to have a number of useful tools to the adaptation end set-up from works. The execution of the adaptations and their set-up from practical grounds are one of the best sources to musical and interpretative enrichment, because afford countless resources so much so musical and theoretical that in other kind of process there are not explicit. For this reason and after a detailed study, this work doesn't just propose a number of recommendations to each period of the process to get the achievement from the project, but also to improve the musical job in general.

*Degree Project

**Faculty of Humans Sciences, Bachelor of Music School, Director: Patricia Casas Fernández

INTRODUCCIÓN

La música es tal vez una de las artes que permite establecer un tipo de comunicación del ser humano a través del tiempo. Por muchos años han existido múltiples manifestaciones musicales en los diferentes ámbitos de la vida del hombre, hecho que ha implicado una relación estrecha entre quienes hacen música como opción de vida o con otros fines. Por lo anterior, es conveniente mencionar que el ser humano siempre ha tenido la necesidad de socializar y ha encontrado en el arte y especialmente en la música un espacio propicio para llevar a cabo este fin.

Por otra parte, el contexto académico es un espacio en el que tiene mayor relevancia lo anteriormente expuesto, pues es allí donde se generan diferentes situaciones de enseñanza-aprendizaje que permiten relacionar de una u otra forma el quehacer musical de quienes integran tales contextos. Por consiguiente, la propuesta del presente trabajo busca fomentar la práctica instrumental del clarinetista tomando como base el grupo de cámara, mediante la implementación de una estrategia que sirva como alternativa para el desarrollo de procesos tanto individuales como colectivos. Como consecuencia, se propone adaptar los acompañamientos del piano, y en algunos casos de la orquesta, de obras del repertorio universal para clarinete.

El presente trabajo no es más que una alternativa de práctica instrumental que busca dinamizar los procesos musicales para quienes encuentren en ésta un pretexto que permite fortalecer ambientes de convivencia a través de la música.

1. FUNDAMENTACIÓN

1.1. DELIMITACIÓN DEL PROBLEMA

En muchos casos del ámbito académico, la socialización a través de la música está supeditada al trabajo individual del instrumentista. Sin desconocer la importancia que éste aspecto representa, vale la pena mencionar que éste no es suficiente y que es necesario generar espacios que enriquezcan colectivamente los procesos musicales.

1.1.1. Pregunta Problema

¿Qué estrategia permite asociar los procesos individuales a los colectivos como herramienta de optimización de la práctica instrumental con el clarinete?

1.2. OBJETIVOS

1.2.1. Objetivo General

Adaptar obras del repertorio universal para clarinete que permitan implementar el grupo de cámara como estrategia de acompañamiento al clarinete solista.

1.2.2. Objetivos Específicos

- Optimizar el proceso de aprendizaje musical con el clarinete mediante la conformación de grupos de cámara.
- Generar un espacio de retroalimentación en torno a la práctica instrumental con el clarinete.

- Ofrecer una alternativa para los docentes y estudiantes de clarinete como mecanismo dinamizador del ejercicio musical.
- Brindar una herramienta práctica que contenga diversos niveles de desarrollo técnico instrumental.

1.3. JUSTIFICACIÓN

Por años y aún en la actualidad, se ha reconocido al piano como un instrumento acompañante por excelencia gracias a sus posibilidades técnicas en todos los aspectos. De hecho, muchas obras compuestas para instrumento solista y orquesta se reducen al piano como recurso de acompañamiento. En el presente proyecto se busca ofrecer una alternativa que permita llevar a cabo dicho acompañamiento desde el grupo de cámara de clarinetes como reemplazo del piano. La principal razón del desarrollo de este trabajo es la de realizar una serie de adaptaciones de obras del repertorio universal para clarinete llevadas al grupo de cámara. Colateralmente, se pretende abordar otros aspectos tales como la interpretación, el trabajo en equipo, el mejoramiento de los procesos individuales y colectivos, así como facilitar un material para los docentes y estudiantes de clarinete que opten por las prácticas de conjunto como fuente de crecimiento integral.

Adicionalmente, el proyecto pretende fortalecer valores tan importantes tales como el respeto, la solidaridad y la tolerancia entre otros, los cuales juegan un papel importante en el buen resultado del proceso.

1.4. ASPECTOS METODOLÓGICOS

El desarrollo del presente proyecto abarca tres grandes etapas que van desde la recopilación y selección del repertorio, pasando por el análisis y adaptación de las obras seleccionadas y el respectivo montaje de las adaptaciones. Para referirnos

en términos generales a cada una de estas etapas, cabe decir que la primera etapa se fundamenta en el acceso a diversas obras con el fin de contar con el material que más adelante es tratado. Con referencia a la segunda etapa se realizan los análisis morfológicos de las obras los cuales complementan el trabajo de las adaptaciones. Por último, se inicia con el montaje, momento en el cual se nutre desde el punto de vista pedagógico el proceso como tal, pues es allí, donde a partir de la práctica surgen situaciones que crean la posibilidad de confrontar diferentes puntos de vista consolidando el resultado final. Es importante decir que el montaje de las obras, requiere de la participación activa de todos y cada uno de los miembros involucrados en el proceso, entendiendo esto, como la preparación individual de cada una de las partes del grupo de cámara, hecho que garantiza mayor efectividad en el ensamble grupal; toda vez que el grupo como tal en su función de acompañante cumpla con unas pautas básicas tales como: el balance sonoro, el ajuste rítmico y la afinación. Como estrategia metodológica se recomienda trabajar en dos líneas que son, el trabajo del grupo acompañante y el trabajo del solista, para así garantizar óptimos resultados.

Durante el transcurso del trabajo se encuentran de manera más explícita los elementos técnicos e interpretativos en los que se basa el presente proyecto.

1.5. RECURSOS

A continuación, se describen algunos de los principales recursos empleados en el desarrollo de este proyecto.

1.5.1. 1.5.1. Recursos Físicos

Uno de los recursos físicos más importantes, es contar con un espacio adecuado, preferiblemente con buena ventilación, iluminación e insonorizado, de manera que permita optimizar el montaje de las adaptaciones. Así mismo, materiales y equipos como los siguientes:

- Piano
- Computador
- Software Musical
- Partituras
- Atriles
- Audiciones de las obras
- Reproductor de audio
- Metrónomo
- Afinador

1.5.2. 1.5.2. Recursos Humanos

Por ser éste un proyecto que requiere de la participación de un grupo acompañante, se hace necesario contar con un recurso humano de mínimo cinco instrumentistas que cumplan con las condiciones necesarias para llevar a cabo este trabajo.

1.6. ANTECEDENTES

Dentro de la historia de la música, el piano ha sido un instrumento de gran versatilidad, y su rol de acompañante no solo se ha visto en obras escritas para formatos con solista, sino que además, por causa de que las orquestas no son suficientes entre los círculos académicos, se realizan reducciones de modo que el piano pueda reemplazar dichos grupos.

Ahora bien, en este proyecto, las necesidades parten de la escasez de pianistas en la ciudad y la región, por tal motivo se concibe una idea que me permita dar herramientas que den solución a dicho problema. Tanto en nuestro país y para no ir más lejos, en América del Sur, variedad de músicos han visto la misma falencia, no sólo cuando del clarinete se trata, sino además en diversos instrumentos. Por

tal motivo, vale la pena nombrar algunos maestros que han aportado una herramienta similar a la que se expone en el presente proyecto, dichos colaboradores son: el clarinetista peruano Marco Antonio Mazzini y los maestros colombianos Hernán Darío Gutiérrez y Gustavo Adolfo Mantilla, entre otros.

La herramienta que este proyecto ofrece, consta de grupos de cámara más reducidos, complementando así, los procesos que otros maestros han iniciado.

2. RECOPIACIÓN Y SELECCIÓN DEL REPERTORIO

En esta primera etapa se compila una serie de obras para su posterior adaptación, bajo la premisa de que cumplen con las posibilidades técnicas que el ensamble de cámara de clarinetes requiere. Además, se tiene en cuenta que las adaptaciones son un recurso de apoyo para el ejercicio musical de docentes y estudiantes, así entonces, la selección de las obras se hace bajo los mismos parámetros de los procesos en los que se desarrolla el montaje de un repertorio para el instrumento, en el cual, las obras se trabajan, en la mayoría de los casos, en orden cronológico de creación, de modo que el desarrollo de habilidades teórico-prácticas en el instrumentista, lleve un proceso coherente. Por tal motivo, se toman en cuenta obras que pertenecen a los períodos del clasicismo y el romanticismo musical en los cuales el clarinete empieza su desarrollo como solista.

Seguramente, después de lograr un buen resultado en la implementación de éste repertorio, se podrá impulsar el trabajo con un repertorio de épocas posteriores.

A continuación, se describen las obras seleccionadas y los motivos que justifican su implementación en éste proyecto.

2.1. CONCIERTO N° 3 EN SI BEMOL MAYOR PARA CLARINETE Y ORQUESTA DE CARL STAMITZ, TERCER MOVIMIENTO, *RONDÓ*

Éste concierto hace parte del repertorio clásico para clarinete en el cual el compositor busca dar inicio a la exploración de la riqueza de posibilidades que el instrumento puede ofrecer como solista; originalmente fue escrito para una pequeña orquesta conformada por dos oboes, dos cornos en B, Violín I y II, Viola y Violoncello/Contrabajo.

En esta obra se toma el Tercer Movimiento como el más conveniente en cuanto al tratamiento de elementos técnicos e interpretativos, tales como el manejo de intervalos en pasajes rítmicos de semi corcheas, el estudio de dinámicas contrastantes entre frases, entre otros. Algunos pasajes muestran cierta dificultad, mas no hacen imposible la adaptación al grupo de cámara.

Los dos primeros movimientos no se tienen en cuenta pues implican unas dificultades técnicas amplias en el grupo acompañante que requieren de procesos complementarios para su consecución.

2.2. PRIMERA SONATA PARA CLARINETE Y PIANO F. DEVIENNE, PRIMER MOVIMIENTO, *ALLEGRO CON SPIRITOSO*

En esta sonata el ejercicio de ubicar al clarinete en el papel de solista sigue su rumbo. Si bien, esta obra también pertenece al clasicismo tal como el concierto de Stamitz, aporta nuevos recursos y posibilidades técnicas al instrumento, como por ejemplo, pasajes en los cuales la voz principal del grupo acompañante lidera con la melodía y se destaca con pasajes nutridos rítmicamente, dichos pasajes también están presentes entre todas las voces del grupo de cámara. Con el acompañamiento del piano, la obra da paso a elementos más concretos, en los cuales la sonoridad de los integrantes del grupo de cámara puede desarrollarse con mejor calidad y nutrirse de componentes interpretativos, como el registro, la variedad de indicaciones de dinámicas y las características tímbricas requeridas para la obra, dichos aspectos, se generan por los diferentes tipos de carácter que aparecen implícitos en la misma.

El primer movimiento de la sonata permite profundizar el ejercicio de la adaptación al ensamble de clarinetes; ya que el acompañamiento de la obra está construido dentro de una armonización sin mayores complejidades, permitiendo que el grupo de cámara de clarinetes logre otorgar una nueva sonoridad.

2.3. CONCIERTO NO°1 PARA CLARINETE Y ORQUESTA DE CARL MARÍA VON WEBER, PRIMER MOVIMIENTO, *ALLEGRO MODERATO*, SEGUNDO MOVIMIENTO, *ADAGIO MA NON TROPPO* Y TERCER MOVIMIENTO, *RONDÓ ALLEGRETTO*

Éste concierto es tal vez una de las mejores muestras del resultado que se logró obtener en el proceso de búsqueda y profundización en los recursos del clarinete como solista, para así, dar una base sólida a otros compositores que siguieron en la ardua tarea de abarcar toda la riqueza del instrumento. Por tal motivo, siendo un trabajo de tal trascendencia en la historia del repertorio para este instrumento, se toma a consideración la totalidad de la obra pues logra abarcar aspectos tanto técnicos como interpretativos en niveles intermedios y avanzados, consiguiendo así, que quien estudia la obra se enriquezca de ella y logre nuevos alcances.

2.4. SONATA PARA CLARINETE Y PIANO DE CAMILLE SAINT- SAËNS, PRIMER MOVIMIENTO, *ALLEGRETTO* Y SEGUNDO MOVIMIENTO, *ALLEGRO ANIMATO*

A través de los años, esta obra se ha establecido como uno de los íconos más importantes del repertorio clarinetístico universal, convirtiéndose así, en una pieza obligada a nivel mundial dentro del proceso de estudio del instrumento. Esta obra, como cada una de las creaciones de quienes se han interesado por el clarinete, ofrece el desarrollo de nuevas aptitudes para el instrumentista; el compositor busca manifestar los diversos tipos de carácter que el instrumento puede concebir dentro de la obra, permitiendo que luego del estudio de ésta se cuente con más y mejores habilidades interpretativas.

Para incluir la sonata de Saint-Saëns en éste proceso, en un principio se analiza la obra de manera general, logrando encontrar las potencialidades y dificultades que ésta envuelve a la hora de llevarla al formato de grupo de cámara de clarinetes.

Se toma en cuenta el primer y segundo movimiento por cuanto permiten la posibilidad de explorar los recursos técnicos e interpretativos; sin querer decir, que los dos movimientos siguientes no lo permiten. La razón por la cual no se realiza la adaptación del tercer y cuarto movimiento obedece principalmente, a que éstos contienen elementos técnicos de difícil ejecución en el clarinete, tales como la imposibilidad de generar efectos sonoros por la ausencia de una tesitura más amplia o la interpretación de intervalos muy abiertos en figuras rápidas, entre otros.

3. ANÁLISIS Y ADAPTACIONES DEL REPERTORIO SELECCIONADO

En esta etapa se tiene en cuenta de manera más detallada la estructura de cada una de las obras, esto quiere decir, manejo armónico, conducción melódica, registro sonoro, posibilidades tímbricas, entre otros, facilitando así, los recursos la adaptación de las mismas.

Esta es una etapa importante del proceso puesto que es el momento en el cual se empiezan a configurar las ideas y las adaptaciones toman forma.

3.1. CONCIERTO N°3 EN SI BEMOL MAYOR PARA CLARINETE Y ORQUESTA DE CARL STAMITZ, TERCER MOVIMIENTO, RONDÓ

El Concierto N°3 en Sib mayor para Clarinete y Orquesta del compositor alemán Carl Stamitz (1745-1801) está compuesto por tres movimientos, *Allegro moderato*, *Romanze* y *Rondó*. En este caso se presta particular atención al tercer movimiento, el cual se seleccionó para desarrollar este proyecto.

3.1.1. Análisis

El tercer movimiento está escrito en la tonalidad de Sib mayor y en el compás de 6/8. Está estructurado en la forma Rondó A B A C A D A (Véase anexo A), donde A es el tema principal y es la base para la formación de los demás temas.

El movimiento inicia con la presentación del tema A, el cual consta de 16 compases que en sí mismos, están divididos en dos secciones de 8 compases cada una, llamadas por tanto, a y a', de esta manera, a, inicia con el clarinete como solista y a' continúa cuando el acompañamiento toma el liderazgo sin la voz del clarinete.

El motivo con el cual inicia el movimiento (Fig. 1) es el más destacado en el transcurso del mismo y como ya se ha mencionado, sobre éste se basan los temas que aparecen seguidamente.

Figura 1. Motivo principal

Carl Stamitz, *Concierto N°3 para Clarinete y Orquesta, Rondó*.

Tomado de Editions C.F. Peters EP 4859, Johannes Wojciechowski

Tal como se ilustra en la gráfica, los compases agrupados en los recuadros, son las dos bases rítmicas que configuran el motivo inicial.

Seguidamente, aparece el tema B el cual comprende 22 compases distribuidos en dos secciones, la primera, b, con 10 compases, propone un cambio motivico significativo (Fig. 2) que además, es contrastante a la segunda sección c, formada por 12 compases.

Figura 2. Cambio motivico

Stamitz, *Concierto N°3 para Clarinete y Orquesta, Rondó. Transformación*

Tomado de Editions C.F. Peters EP 4859, Johannes Wojciechowski

Aun así, en la terminación de la sección b, los motivos principales del movimiento reaparecen transformados melódicamente y con una variación por adición de notas (Fig. 3). El final del tema B cuenta con una breve *cadenza* del clarinete para dar pie a la siguiente sección.

Figura 3. Variación por adición de notas

Carl Stamitz, Concierto N°3 para Clarinete y Orquesta, Rondó

Tomado de *Editions C.F. Peters EP 4859, Johannes Wojciechowski*

De nuevo el tema A toma lugar y se muestra sin ningún cambio desde su primera aparición, pero ahora da camino al tema C. Éste se conforma de 20 compases que se fraccionan en las secciones d y e, con 8 compases cada una; los 4 compases restantes no son más que un alargamiento de e. Los motivos demostrados en el tema C son la transformación del tema A, por variaciones melódicas y de adición de notas (Fig. 4 y 5).

Figura 4. Variaciones melódicas

Carl Stamitz, Concierto N°3 para Clarinete y Orquesta, Rondó

Tomado de *Editions C.F. Peters EP 4859, Johannes Wojciechowski*

Figura 5. Variación por adición de notas

Carl Stamitz, Concierto N°3 para Clarinete y Orquesta, Rondó

Tomado de *Editions C.F. Peters EP 4859, Johannes Wojciechowski*

Posteriormente, el tema A se manifiesta sin transformaciones, dando camino al tema D, construido por 31 compases, distribuidos en dos partes, f con 19 compases, y f' con 8 compases, más una coda conclusiva de 4 compases. Es en éste tema donde el compositor, por medio de la variación del motivo principal por

adición de notas (Fig. 6), da espacio al clarinete para dar una muestra de virtuosismo; también, permite exponer transformaciones motívicas basadas en el tema B (Fig. 7)

Figura 6. Variación por adición de notas

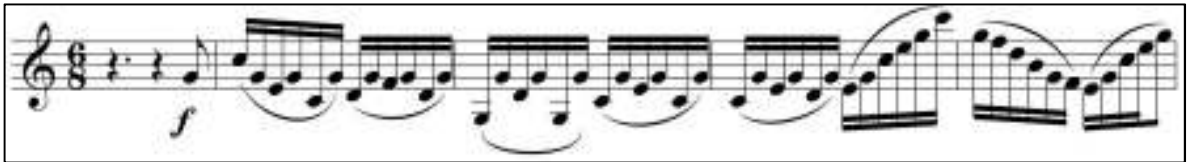

Carl Stamitz, Concierto N°3 para Clarinete y Orquesta, Rondó

Tomado de *Editions C.F. Peters EP 4859, Johannes Wojciechowski*

Figura 7. Transformación motívica

Carl Stamitz, Concierto N°3 para Clarinete y Orquesta, Rondó

Tomado de *Editions C.F. Peters EP 4859, Johannes Wojciechowski*

En la conexión de las secciones f y f', el acompañamiento da muestra del motivo principal de la obra con sencillas variaciones (Fig. 8)

Figura 8. Variación del motivo principal

Carl Stamitz, Concierto N°3 para Clarinete y Orquesta, Rondó

Tomado de *Editions C.F. Peters EP 4859, Johannes Wojciechowski*

La obra finaliza mostrando nuevamente el tema A sumado a una coda final de 8 compases basada en el motivo principal de todo el movimiento.

3.1.2. Adaptación

El acompañamiento de este movimiento se tomó de la Edición C.F. Peters EP 4859 del concierto, editado por Johannes Wojciechowski para piano y clarinete. La adaptación del acompañamiento se llevó al formato de tres clarinetes sopranos en Bb y un clarinete bajo en Bb, donde los tres clarinetes sopranos reemplazan las voces superiores y el clarinete bajo suplente la voz inferior.

Las secciones que presentan mayor complejidad a la hora de adaptar son aquellas en las que el acompañamiento desarrolla un acorde dentro de figuras de semicorcheas (Fig. 9), motivo que se repite continuamente en el transcurso de la obra, para tal fin, la distribución de las voces ubicada en dos instrumentos, busca ajustarse a la armonía sugerida aunque en algunos casos se modifique la disposición de las voces.

Figura 9. Acompañamiento en figuras de semi corcheas

Carl Stamitz, Concierto N°3 para Clarinete y Orquesta, Rondó
Tomado de Edicions C.F. Peters EP 4859, Johannes Wojciechowski

Con el fin de alcanzar una buena sonoridad del ensamble, en los momentos en que la voz inferior de la parte del acompañamiento se desarrolla con figuras de

negra o negra con puntillo se emplea el clarinete bajo como el instrumento para suplantar dicha voz.

En términos generales la obra accede a la posibilidad de adaptar cada una de las voces del acompañamiento entre los instrumentos seleccionados para el grupo de clarinetes.

(Véase anexo B)

3.2. PRIMERA SONATA PARA CLARINETE Y PIANO DE F. DEVIENNE, PRIMER MOVIMIENTO, ALLEGRO CON SPIRITOSO

La Primera Sonata en Do mayor para clarinete y piano de François Devienne (1759 - 1803) está conformada por tres movimientos *Allegro con spiritoso*, *Adagio* y *Rondo Allegretto*. Para este proyecto se analiza y adapta el primer movimiento de la sonata.

3.2.1. Análisis

El primer movimiento *Allegro con spiritoso* en Do mayor está escrito en forma Sonata A – B – A (Véase anexo C) y en el compás de 2/2.

El movimiento inicia con el tema A y la exposición del mismo en el piano, cumpliendo además la función de introducción a la sonata con los 8 primeros compases, para luego dar paso al clarinete apropiándose del motivo principal de carácter lírico y también juguetón causado por las articulaciones de *stacatto* que sugiere. Esta primera sección introductoria se puede subdividir en a, el comienzo de la obra con el piano solo y a', en el momento que inicia el clarinete. Las dos pequeñas secciones exponen los dos motivos principales del movimiento (Fig. 10).

Figura 10. Motivo principal

F. Devienne, Primera Sonata para Clarinete y Piano, Allegro con spiritoso

Tomado de *Editions Musicales TRANSATLANTIQUES*

Luego aparece un compás como unión para ir a la sección b. Esta sección cumple la función de complementar las secciones a y a'. El motivo rítmico que propone esta sección en el compás 18 (Fig. 11) es de vital importancia e influencia en el futuro desarrollo del movimiento

Figura 11. Motivo rítmico

F. Devienne, Primera Sonata para Clarinete y Piano, Allegro con spiritoso

Tomado de *Editions Musicales TRANSATLANTIQUES*

Después, en la sección de compases del 23 al 30, se propone un puente que lleva al V grado, la tonalidad de la dominante, sol mayor, dando paso a la sección c que además funciona como introducción al segundo tema principal c'; aunque éste da apertura con el motivo inicial del movimiento, propone una nueva célula planteada en los compases 41 y 42 (Fig. 12).

Figura 12. Nueva célula

F. Devienne, *Primera Sonata para Clarinete y Piano, Allegro con spiritoso*
Tomado de *Editions Musicales TRANSATLANTIQUE*

Posteriormente, aparece d, que funciona como complemento de c y c' y tiene figuras similares a las que se plantearon en b. En el compás 59 inicia la conclusión de la exposición dando paso al tema B, dicho tema, se convierte en el desarrollo del movimiento. Éste inicia con una transformación de los motivos del tema A (Fig. 13).

Figura 13. Transformación del motivo

F. Devienne, *Primera Sonata para Clarinete y Piano, Allegro con spiritoso*
Tomado de *Editions Musicales TRANSATLANTIQUE*

El desarrollo lleva a tonalidades cercanas como fa mayor y sol menor; termina con un fragmento similar a los pasajes complementarios de la exposición permitiendo retornar a la tonalidad inicial do mayor, y además, al tema A' presentado como la re-exposición. Ésta inicia con una transformación del motivo del tema A; vale la pena resaltar que en la re-exposición solo los temas principales (Fig. 14 y 15) son presentados y los complementos de las secciones son omitidos.

Figura 14. Temas principales

F. Devienne, Primera Sonata para Clarinete y Piano, Allegro con spiritoso

Tomado de *Editions Musicales TRANSATLANTIQUE*

Figura 15. Temas principales

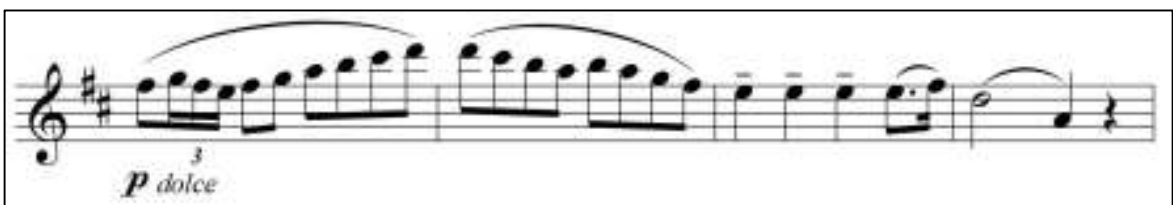

F. Devienne, Primera Sonata para Clarinete y Piano, Allegro con spiritoso

Tomado de *Editions Musicales TRANSATLANTIQUE*

El movimiento finaliza con una coda conclusiva desde el compás 139 que está construida con elementos de los complementos de la exposición y termina con una cadencia perfecta en la tonalidad de do mayor.

3.2.2. Adaptación

El grupo de cámara de clarinetes seleccionado para el acompañamiento de la Sonata es el de tres clarinetes soprano en Sib y un clarinete bajo en Sib.

La adaptación de este movimiento al grupo seleccionado le da a la obra sonoridades nuevas mediante los recursos tímbricos y de color del sonido que el Clarinete Soprano y el Clarinete Bajo dan en sus distintos registros.

El movimiento empleado para la adaptación brinda la posibilidad de que los miembros del grupo también sean parte protagonista en la obra de manera muy explícita pues la armonización se presenta en figuras de blancas y negras otorgando así la posibilidad de apreciar con claridad las voces principales; además, nutre de elementos interpretativos a quienes desempeñan roles principales.

(Véase anexo D)

3.3. CONCIERTO NO°1 PARA CLARINETE Y ORQUESTA DE CARL MARÍA VON WEBER, PRIMER MOVIMIENTO, ALLEGRO MODERATO, SEGUNDO MOVIMIENTO, ADAGIO MA NON TROPPO Y TERCER MOVIMIENTO, RONDÓ ALLEGRO

3.3.1. Análisis

Primer movimiento, *Allegro Moderato*

Este movimiento está escrito en la tonalidad de Fa menor, en el compás de $\frac{3}{4}$ y con la estructura de forma Sonata.

La orquesta inicia sola y presenta el primer tema el cual consta de dos motivos principales (Fig. 16 y 17). La orquesta se extiende por alrededor de 47 compases presentando los motivos ya nombrados.

Figura 16. Motivos principales

Carl Maria von Weber, *Concierto N°1 para Clarinete y Orquesta, Allegro Moderato*

Tomado de Weber, Carl Maria von, *Concertopour clarinete no 1 en fa mineur*. PDF: *Clarinete et Orchestreop.*

73. <http://www.free-scores.com/download-sheet-music.php?pdf=30530>

Figura 17. Motivos principales

Carl Maria von Weber, *Concierto N°1 para Clarinete y Orquesta, Allegro Moderato*

Tomado de Weber, Carl Maria von, *Concertopour clarinete no 1 en fa mineur*. PDF: *Clarinete et Orchestreop.*

73. <http://www.free-scores.com/download-sheet-music.php?pdf=30530>

El clarinete hace su entrada con una nota larga en piano que desarrolla una melodía melancólica dando así inicio al el segundo tema (Fig. 18); el compositor sugiere además, la indicación *con duolo*, para complementar el carácter.

Figura 18. Segundo tema

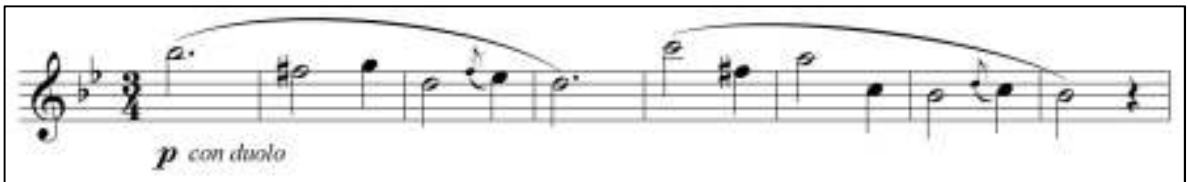

Carl Maria von Weber, *Concierto N°1 para Clarinete y Orquesta, Allegro Moderato*

Tomado de Weber, Carl Maria von, *Concertopour clarinete no 1 en fa mineur*. PDF: *Clarinete et Orchestreop.*

73. <http://www.free-scores.com/download-sheet-music.php?pdf=30530>

Seguidamente, esta melodía es tratada por reducción y añade un complemento para terminar la presentación del motivo. Luego, aparece una gran pausa para así dar camino a una sección que más adelante conduce a la tonalidad de Lab mayor; esta sección ya anticipa algunos motivos que se muestran en la nueva tonalidad.

En el compás 110 el clarinete expone el tercer Tema y con éste acaba la exposición del movimiento. Una escala ascendente conduce a la aparición del desarrollo; en él, la figura de tresillo conforma la sección que da espacio de virtuosismo al solista.

Posteriormente, la re-exposición inicia con un *tutti* de la orquesta que muestra motivos del primer tema mas no lo presenta como tal y vuelve a la tonalidad original. El clarinete aparece con una nueva melodía melancólica que funciona como puente para re-exponer el tercer tema. Después de éste, hay un puente en el que el intérprete nuevamente da muestra de su virtuosismo; mientras la flauta y el oboe recuerdan el primer tema. Como continuación a este pasaje, el clarinete presenta de nuevo el segundo tema y seguido a éste, la orquesta nuevamente presenta el tema inicial; cabe resaltar que la re-exposición está construida de manera contraria a la exposición y que es un recurso compositivo desarrollado por los contemporáneos a Weber.

Para terminar el primer movimiento, aparece la coda que, aunque al principio muestra un carácter fuerte y virtuoso del clarinete, termina con los motivos melancólicos antes presentados con la indicación *morendo*.

Segundo Movimiento, Adagio ma non troppo

Este movimiento está escrito en la tonalidad de Do mayor, en el compás de 4/4 y en la forma binaria A B.

La primera parte A, está subdividida en a y b; la sección a, está formado por una melodía dulce y tranquila presentada por el clarinete (Fig. 19); luego, la melodía se repite con algunas modificaciones y un fragmento conclusivo.

Figura 19. Melodía tema A

Carl Maria von Weber, *Concierto N°1 para Clarinete y Orquesta, Adagio ma non troppo*

Tomado de Weber, Carl Maria von, *Concertopour clarinete no 1 en fa mineur*. PDF: *Clarinette et Orchestreop.* 73. <http://www.free-scores.com/download-sheet-music.php?pdf=30530>

Después, aparece el tema b, que sugiere un cambio de carácter contrastante al inicial, complementado con la nueva indicación de tempo, *Poco piu animato*, y las figuras rítmicas de semi corcheas; finaliza con una pausa que permite dar paso al tema B.

El tema B inicia con la entrada de tres cornos con una melodía sumamente dulce y volviendo al tempo inicial. Está constituido por dos partes c, con una nueva melodía que acompañada por los tres cornos recuerda la forma minuetto y trio; y a' como re-exposición del primer tema. El movimiento finaliza con una breve coda.

Tercer Movimiento, Rondo Allegretto

Éste último movimiento del Concierto está escrito en Fa mayor y en el compás de 2/4. Su estructura está basada en la Forma Rondó A B A C A D A.

El movimiento inicia con la presentación del tema A directamente en el clarinete; el motivo presentado demuestra un carácter juguetón y alegre (Fig. 20).

Figura 20. Motivo inicial

Carl Maria von Weber, Concierto N°1 para Clarinete y Orquesta, Rondo Allegretto

Tomado de Weber, Carl Maria von, Concertopour clarinete no 1 en fa mineur. PDF: Clarinette et Orchestreop. 73. <http://www.free-scores.com/download-sheet-music.php?pdf=30530>

Luego, por medio de un puente por parte de las cuerdas y del clarinete se da paso al tema B, dividido también dos secciones, la primera que presenta motivos nuevos y la segunda con la transformación del tema A. Seguidamente, aparece el tema A con una extensión de la misma que cumple la función de conexión con el tema C.

Como contraste a los temas anteriormente expuestos, el tema C sugiere una melodía dulce y tranquila; al finalizar ésta, los vientos inician el puente para regresar al tema A. Con la nueva aparición de A, se sugiere una pequeña extensión para ir al tema D, con un carácter juguetón en donde además, brinda espacio al solista para demostrar sus habilidades. Después, se expone una melodía que confronta a la anterior pues propone un carácter más sereno pero sin dar más espacio prepara la última aparición del tema A, donde se desarrolla con una extensión en la cual las cuerdas toman el motivo principal por última vez y concluyen la sección para dar paso a la coda final, en la que el clarinete hace su última aparición demostrando su virtuosismo. La obra termina con la orquesta en un acorde perfecto mayor de la tonalidad del movimiento.

(Véase anexo E)

3.3.2. Adaptación

El Concierto N°1 para Clarinete y Orquesta de Carl Maria von Weber (1786 - 1826) se ubica en el formato de un clarinete requinto en Eb, tres clarinetes sopranos en Bb y un clarinete bajo en Bb.

La orquestación original de la obra exige al grupo lograr una amplia sonoridad que permite abarcar diferentes rangos de volumen. Para ello, se ubican las voces en disposiciones abiertas en aquellos momentos en los que no se cuenta con la compañía del Solista.

En éste concierto la distribución de la sección de las cuerdas de la orquesta se reorganiza entre la misma cantidad de voces en el grupo de clarinetes. En el caso de la aparición de los vientos, el Clarinete Requinto y el Clarinete 1° entran a suplir dichas voces, y los Clarinetes restantes reubican las voces de los otros instrumentos. Con éste patrón de disposición de las voces se implementa la mayoría de la adaptación, a fin de cuenta, el concepto básico es el de remplazar un instrumento por otro.

(Véase anexo F)

3.4. SONATA PARA CLARINETE Y PIANO DE CAMILLE SAINT- SAËNS, PRIMER MOVIMIENTO, ALLEGRETTO Y SEGUNDO MOVIMIENTO, ALLEGRO ANIMATO

La Sonata para Clarinete y Piano de Camille Saint- Saëns (1835 - 1921) está conformada por cuatro movimientos, *Allegretto*, *Allegro animato*, *Largo* y *Molto allegro*. En el desarrollo de este proyecto el primer movimiento y el segundo movimiento son analizados y adaptados.

3.4.1. Análisis

Primer Movimiento, *Allegretto*

Éste movimiento escrito en la tonalidad de Eb mayor y en el compás compuesto de 12/8 tiene la Forma Sonata A B a'. Inicia con la aparición del piano como precedente a la entrada del clarinete, el cual expone el motivo principal que se desarrolla dentro del transcurso del movimiento. El empleo de motivos rítmicos repetitivos tanto en el piano como en el clarinete, da a éste movimiento un carácter singular, dotado de emocionalidad, de melodías románticas y a veces melancólicas, pero siempre llenas de sensibilidad.

El movimiento inicia con el tema A en el cual están contenidos los motivos principales de la obra (Fig. 21 y 22), éstos están presentados en las dos secciones que conforman la totalidad de A, la primera, que inicia en el primer compás y termina en el compás 14 y la segunda que comienza en el compás 15 y finaliza en el 22; dichos motivos son aquellos que se trasfiguran para generar nuevos temas en el transcurso de la obra.

Figura 21. Motivos principales

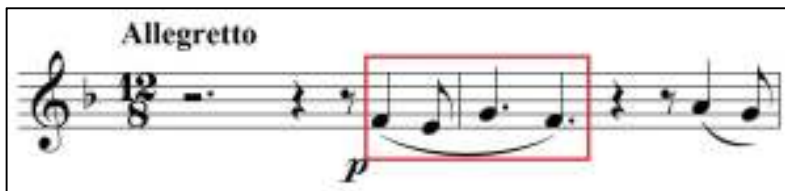

Camille Saint- Saëns, Sonata para Clarinete y Piano, Allegretto

Tomado de Masters MusicPublications, Inc.

Figura 22. Motivos principales

Camille Saint- Saëns, *Sonata para Clarinete y Piano, Allegretto*

Tomado de Masters MusicPublications, Inc.

Durante la exposición del tema A, el motivo principal es modificado con la ayuda de transformaciones rítmicas y melódicas durante 22 compases, para luego hacer una breve conexión por medio del piano y dar camino al tema B. En éste Tema se da el desarrollo de la obra a partir de las mutaciones del segundo motivo principal (Fig. 23).

Figura 23. Segundo motivo principal

Camille Saint- Saëns, *Sonata para Clarinete y Piano, Allegretto*

Tomado de Masters MusicPublications, Inc.

Además, por medio de la variación por adición de notas a los motivos, se permite llenar de adornos el papel del solista (Fig. 24). Con el *ritardando* propuesto en el compás 54 se conecta el tema B a la re-exposición, a'.

Figura 24. Variación por adición de notas

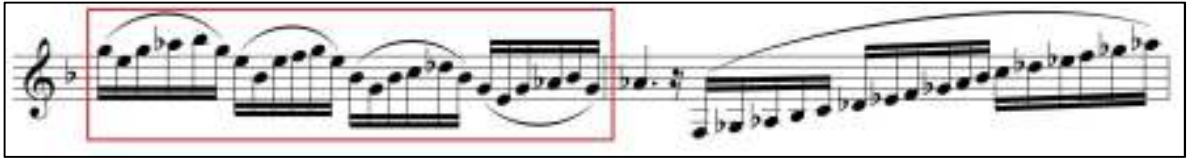

Camille Saint- Saëns, *Sonata para Clarinete y Piano, Allegretto*

Tomado de Masters MusicPublications, Inc.

En la re-exposición la armonía se desarrolla dentro del relativo menor; durante los 10 primeros compases de a' se da la transición para llegar a Do menor. Seguidamente reaparece el segundo tema principal sin cambios. El movimiento finaliza con el piano en la tonalidad de Mib en un acorde perfecto mayor en *pianissimo*.

Segundo Movimiento, *Allegro Animato*

Éste movimiento está escrito en la tonalidad de Ab mayor, en el compás de 2/2 y la Forma Ternaria A B A. Inicia con el clarinete en anacrusa con el motivo principal del movimiento (Fig. 25) y continúa con sus transformaciones mientras el piano lo acompaña con acordes en figuras de negra y blanca, mostrando así, el Tema A.

Figura 25. Motivo principal

Camille Saint- Saëns, *Sonata para Clarinete y Piano, Allegro Animato*

Tomado de Masters MusicPublications, Inc.

Este tema se distribuye en dos secciones, a, construida por los primeros 12 compases, y b, con la sección de compases del 13 al 24; a esto se suman 8 compases como una extensión del tema como tal, y da camino al tema B. En este

nuevo tema que igualmente inicia con anacrusa, el clarinete hace un nuevo motivo que se desarrolla melódicamente con el intervalo de octava justa (Fig. 26).

Figura 26. Nuevo motivo

Camille Saint- Saëns, Sonata para Clarinete y Piano, Allegro Animato
Tomado de Masters MusicPublications, Inc.

El tema B está construido por dos secciones, la primera de 16 compases, b, que empieza en el compás 33 y termina en el 48, y la segunda igualmente de 16 compases, b', que inicia en el compás 49 y termina en el 64; es en este último compás, en el que se presenta un breve puente por parte del piano para retomar el tema A. La nueva aparición de A solo tiene unas sencillas variaciones en la última sección donde se modifica los motivos primario por adicionan de notas; sumado a éste tema, aparece una coda conclusiva del movimiento basado en elementos del tema B.

(Véase anexo G)

3.4.2. Adaptación

Para llevar a cabo las adaptaciones de los dos movimientos seleccionados, el grupo de cámara acompañante se conforma por tres clarinetes sopranos en Bb y un clarinete bajo en Bb. (Véase anexo H)

Primer Movimiento, *Allegretto*

En la adaptación del primer movimiento las figuras de corcheas del piano acompañante son tratadas con restricción para no modificar la armonía que se

plantea, según el caso, se intercambian las voces entre uno y otro instrumento de modo que los intervalos se respeten al máximo.

Los arpeggios que se exponen en los compases 16, 17 y 18 son desarrollados en dos voces entre el clarinete 3° y el clarinete bajo; en algunos acordes, no se logra el efecto del intervalo de octava justa como lo plantea el piano, pues aunque dentro de la tesitura del instrumento el pasaje puede ser escrito, el efecto sonoro no sería el que la obra sugiere. Por tal motivo, se omiten dichos intervalos.

Los últimos compases del movimiento, donde el compositor busca complementar la coda con acordes en figuras de redonda con puntillo que van cambiando de disposición, la distribución como tal de las voces en el último de esos acordes, no se plantea igual a la parte del piano, pues escrito en un registro tan agudo, dificulta la ejecución de la indicación de *pianissimo* que la obra sugiere, por tal motivo, se opta por ubicarlo en una octava inferior.

Segundo Movimiento, *Allegro Animato*

La adaptación de este movimiento al formato propuesto no presenta mayores dificultades; las figuras empleadas por el acompañamiento no son difíciles de ejecutar, aún con el tempo ágil que se espera, solo en el final de a' existe un pasaje con cierta dificultad técnica que no perturba el desarrollo de la adaptación.

4. MONTAJE DE LAS ADAPTACIONES

Esta etapa es tal vez una de las más enriquecedoras, pues es aquí donde se pone a prueba la funcionalidad de las adaptaciones y dado el caso, se toman los posibles correctivos. Es este momento uno de los más significativos de todo el proceso, pues la idea del grupo de cámara de clarinetes como estrategia de acompañamiento, se hace tangible; el grupo no debe ser más que la concepción de unir cuatro o cinco instrumentistas, transformados en una singular integración de conceptos, percepciones e ideas musicales para enriquecer un proceso que en ocasiones se ve estancado por aplicar consideraciones ya implementadas, como el estudio individual del papel solista abarcando conceptos teórico-musicales de las obras, entre otros, sin querer decir que éstas no tengan validez y trascendencia. Como ya se ha mencionado antes, la idea que se plantea para este proceso es una alternativa y surge del concepto primitivo del trabajo cooperativo como promotor del conocimiento.

En cada una de las obras seleccionadas, en primera instancia, el previo estudio individual de las partes asignadas es de vital importancia, pues es la base que permite consolidar el futuro acople de todas las partes; tal estudio debe incluir la inmediata aplicación de la interpretación que esté indicada, llámese articulaciones, dinámicas y/o tempos; lograr este estudio consciente permite facilitar y optimizar los futuros ensayos grupales.

Simultáneo al trabajo de cada uno de los integrantes del grupo de cámara, el solista tiene también uno de los trabajos más arduos, en el cual por medio del estudio propio, logra el montaje de las obras dejando superados toda clase de problemas técnicos y/o interpretativos de modo que no sean obstáculo a la hora de llevar a cabo el ensamble de todas las partes.

Posterior a los procesos individuales inicia el trabajo colectivo, primeramente a cargo del grupo de cámara, en el cual se busca conciliar entre todos los posibles puntos de vista que tengan los integrantes respecto a temas como la interpretación y así mismo, elementos técnicos del instrumento, sólo así se podrá alcanzar un resultado satisfactorio. Es válido aclarar la relevancia que tiene el calentamiento previo en el instrumento de cada uno de los integrantes del grupo, pues con el buen resultado de éste, la afinación es más fácil de sobrellevar. Para afinar, es de gran utilidad que inicialmente cada intérprete emita sonidos en diversos registros para luego compararlos con los demás integrantes, y dado el caso, asumir correctivos; para el caso del grupo que incluye el Clarinete Requinto en Mib, los sonidos de registro sobreagudo deben ser afinados con precisión y buscar alternativas por medio de suplidos en el instrumento si así se requiere.

El balance del sonido entre cada una de las voces del grupo es un tópico de estudio y cuidado especial en este proceso, pues es allí, donde se concibe la percepción del acompañamiento llevado al grupo de cámara de clarinetes. Por tanto, el tema del color del sonido de los intérpretes es base fundamental para lograr un ensamble de características homogéneas en su sonoridad. El alcance de este objetivo se ve afectado por causas que surgen de las características de los integrantes del grupo, pues los recursos técnicos e interpretativos de los mismos, pueden estar sujetos a diferentes niveles de profundización, llevando a procesos disímiles en el resultado como instrumentistas; la calidad del sonido, las técnicas de estudio y la afinación varían dependiendo del caso. Por tanto, la habilidad auditiva es la que permite otorgar una herramienta que logre equilibrar las cualidades del sonido en el ensamble; si en el ejercicio de ensayo colectivo los integrantes del grupo logran escucharse entre sí, no solo se alcanza un buen acople en cuanto a lo rítmico, sino que el sonido obtiene un buen balance y cada una de las voces de la obra se pueden identificar, hecho que permite que los cuatro o cinco instrumentistas suenen como si fueran uno solo.

Cuando se alcanza esa característica unificada de las partes, la interpretación es más fácil de sobrellevar, sin embargo, es importante insistir en la escucha para que temas como el fraseo se den con facilidad. Además, vale la pena tener en cuenta, que al escuchar de manera independiente cada una de las dos grandes partes del montaje, se ahonda en factores mucho más específicos y, tanto el grupo como el solista, seguramente logran despejar dudas que en el ensayo por partes serían más complejas de aclarar. Luego de lograr tal acople en el grupo de cámara, se debe buscar el equilibrio sonoro entre el grupo y el solista para no tener inconvenientes que van desde lo técnico de las adaptaciones hasta lo interpretativos de las obras como tal. Después de seguir el proceso expuesto, es necesario tener claro el concepto del grupo de cámara como acompañante a un solista, y no como un ensamble en el cual uno de los miembros aparenta cierto liderazgo. Es importante identificar los roles de los intérpretes, el solista como protagonista de la obra y el grupo de cámara como la base que permite que éste pueda presentarse; si es posible, uno de los miembros dentro del grupo puede cumplir una función de director, una guía al momento de tocar las obras en elementos como, dar indicaciones para la entrada de alguna voz, indicar el tempo o buscar mejores efectos en las dinámicas, todo esto por medio de su gesto corporal, así, el solista puede desempeñarse con libertad y lograr la interpretación deseada.

En el caso de las obras que son escritas originalmente para clarinete y orquesta, escuchar las versiones en éste formato permite asociar las sonoridades que se están suplantando con las nuevas adaptaciones y así lograr dar una mejor interpretación de las obras.

Para los ensayos individuales o grupales se hace necesario el estudio primario de la obra en tempos menores a los que las mismas indiquen, buscando así, que el ritmo se logre consolidar y no genere futuras dificultades.

4.1. CONCIERTO N°3 PARA CLARINETE Y ORQUESTA DE CARL STAMITZ, TERCER MOVIMIENTO, *RONDÓ*

Para el montaje de esta obra y teniendo en cuenta su carácter alegre y festivo, los intérpretes deben buscar que el tempo sea muy estable, imaginar que es una danza y que no se debe variar la velocidad sin previo aviso para que el bailarín no trastabille. Vale la pena resaltar que las figuras repetitivas que se presentan en el inicio de la obra ocasionan algunas veces, que el tempo se acelere, por tal motivo, se requiere el manejo muy preciso del tempo. Cuando se refiere al tema del ritmo, también se implica la duración de las figuras y no solo el inicio de ellas, por tanto, según la articulación dispuesta la duración de las notas debe ser completa, permitiendo así que el fraseo, el final de cada una de las notas sea homogéneo.

Además, se debe tener especial cuidado a la hora de tocar las figuras de semicorcheas que reemplazan el acorde del acompañamiento y que en la adaptación está escrito para dos voces, quienes interpretan esta sección, los clarinetes 2° y 3° deben buscar la homogeneidad rítmica y sonora de modo que se escuche como si un solo instrumento produjera los dos sonidos simultáneamente.

En las secciones que el solista finaliza con breves *cadenzas* debe ser él, quien por medio de un gesto corporal de la indicación de retomar la obra, mientras el grupo presta total atención al momento en el que éste termine con su intervención. Cuando aparece la indicación de “calderón” sobre el transcurso de un compás para el Solista, éste debe preparar ese momento con breve disminución en el tempo al momento previo de la aparición del signo, al igual que el grupo debe atender a los cambios que ello implique.

El grupo debe tomar liderazgo en todas las secciones en que se encuentre sin la compañía del solista, necesita asociar la idea de un gran conjunto y dar propiedad a la interpretación. Es éste el caso del final del movimiento el cual queda en

manos del grupo de cámara, en ese momento, todos los integrantes deben buscar el sonido pleno de su instrumento para generar una buena sonoridad; por otro lado, se encuentra el caso específico del compás 64 y 66 donde los arpeggios de la voz del Clarinete 3° no deben verse opacados por las demás voces.

4.2. PRIMERA SONATA PARA CLARINETE Y PIANO DE F. DEVIENNE, PRIMER MOVIMIENTO, ALLEGRO CON SPIRITOSO

En la totalidad de la obra los pasajes protagonistas que conciernen al grupo están dotados, más que de complejidades técnicas, de diversos elementos interpretativos; en consecuencia, al asimilarlos, la obra halla el sentido que el compositor quiere exponer y las voces se desencadenan una a una cumpliendo sus funciones en el momento indicado.

Los pasajes rítmicos no presentan mayores obstáculos a la hora de tocarlos pero vale la pena insistir, en que deben ser tocados con todas las indicaciones que estén precisadas en la obra.

4.3. CONCIERTO NO°1 PARA CLARINETE Y ORQUESTA DE CARL MARÍA VON WEBER, PRIMER MOVIMIENTO, ALLEGRO MODERATO, SEGUNDO MOVIMIENTO, ADAGIO MA NON TROPPO Y TERCER MOVIMIENTO, RONDÓ ALLEGRO

Para la totalidad del concierto es importante cumplir con los roles que cada parte indique, ya que originalmente está compuesto de una orquestación desarrollada, en la adaptación, todas las voces representan funciones importantes y con la ausencia de alguna de ellas se desequilibra la misma.

Los recursos interpretativos a los que acude la obra son factores que la potencializan y sin la práctica de ellos los resultados son deficientes.

En la implementación del formato con el Clarinete Requinto, éste debe lograr un sonido óptimo en todo su registro, en especial en el agudo, pues es allí donde reemplaza voces de la orquesta con melodías que sobresalen sobre las demás como, por ejemplo, el papel de la flauta travesa.

4.4. SONATA PARA CLARINETE Y PIANO DE CAMILLE SAINT- SAËNS, PRIMER MOVIMIENTO, ALLEGRETTO Y SEGUNDO MOVIMIENTO, ALLEGRO ANIMATO

Primer Movimiento, *Allegretto*

En el primer movimiento es muy importante el control del tempo en las voces que ejecutan las figuras de corcheas durante el inicio de la obra, al tener tantas repeticiones el tempo empieza a variar ya sea acelerándose o disminuyéndose, por tanto, se debe ser preciso en la entrada de cada grupo corcheas, al estar antecedido por un silencio de corchea se corre el riesgo de no lograr la duración completa del silencio; escuchar el Clarinete bajo que hace el primer sonido de cada compás, ayuda a no alterar el tempo, siempre el sonido del Bajo precederá las corcheas.

En el compás 16 donde el Clarinete 3° y el Clarinete Bajo rempazan los arpeggios ascendentes del piano es trascendente lograr un sonido homogéneo y balanceado sumado a la precisión rítmica de las figuras.

En los momentos que el Clarinete 1° u otras voces desarrollan diálogos con el Solista, deben estar en igual lugar de preponderancia las partes que intervengan y deben relacionarse entre sí para lograr concebir a cabalidad la idea que la obra sugiere.

Es de vital importancia, tomar especial cuidado a los aspectos interpretativos en donde el tempo debe ser alterado aliándose de la comunicación visual para el buen desarrollo de éstos; el caso del compás 54 donde está especificada la indicación de *ritardando* para ir a la sección a', el Solista debe ser orientador del tempo con su gesto corporal y el grupo debe estar atento a él.

En el final del movimiento la precisión rítmica de los sonidos cobra un valor agregado, pues el grupo emite los sonidos sin el Solista y además debe hacerlos con la indicación *sempre pianissimo* que la obra indica. Para tal caso, vuelve a ser la comunicación visual la mejor herramienta y sumado a ello, la preparación del sonido conteniendo el aire en la boca y expulsándolo en el momento indicado con suma cuidado para lograr el sentido interpretativo que conviene al pasaje.

Segundo movimiento, *Allegro animato*

Aunque a simple vista el montaje de este movimiento no implica mayor dificultad, existe un elemento implícito que puede generar inconvenientes, con tantas pausas en el transcurso de las frases de la obra, el ritmo puede verse desarticulado, pues mientras alguno de los integrantes pierda su concentración, las entradas de las voces se desestabilizan. Por ello, el ser cuidadoso a la hora de contar los silencios permite que las entradas sean más precisas.

En el compás 66 con anacrusa, el grupo toma el papel principal, mientras hace la conexión con el siguiente tema, por tal motivo, aunque esté indicado el signo de *pianissimo* la intervención del grupo no debe ser tímida, sino concisa y decidida, sin dejar de cumplir con la interpretación sugerida.

Al final del movimiento además del acople rítmico, sumar un gran cuidado con la interpretación expuesta, da un buen resultado respecto a la intención que el compositor pretende demostrar.

RECOMENDACIONES

Probablemente, muchas de las recomendaciones a exponer ya están descritas en el transcurso del proyecto, aun así, se quiere enfatizar en unas últimas recomendaciones generales.

- El repertorio seleccionado debe corresponder a las posibilidades técnicas e interpretativas de los intérpretes.
- En la realización de las adaptaciones, contar con audiciones de calidad de las obras seleccionadas, permite conocer la sonoridad de las mismas y da un marco de referencia al momento de adaptarlas.
- Para el montaje de las obras, los instrumentistas deben contar con los fundamentos técnicos e interpretativos del clarinete.
- El calentamiento previo de cada uno de los integrantes es requisito para abordar el estudio individual o colectivo.
- El estudio de las obras debe partir del proceso individual que cada una de las partes desarrolla, para luego ser complementado en el ensayo grupal.
- Ser coherente con las posibilidades de los instrumentistas a la hora de asignar las funciones en el grupo de cámara.
- Concientizar a los integrantes del grupo acerca del trabajo cuidadoso de los montajes y de la importancia que tiene la escucha como medio para mejorar el balance sonoro.

CONCLUSIONES

El grupo de cámara de clarinetes es una herramienta de estudio que apoya los procesos de formación de sus integrantes, pues ofrece recursos técnicos e interpretativos que permiten fortalecer el desarrollo integral de sus miembros; además es una alternativa como grupo acompañante de un solista.

Las adaptaciones de obras son un medio que proporciona una opción alterna a la consecución de objetivos que abordan el montaje de un repertorio determinado y permite optimizar la obtención de conceptos teórico-musicales.

El montaje de repertorio en grupos de cámara, en el cual cada uno de los miembros cumple un papel único e indispensable, permite desarrollar la habilidad auditiva de los integrantes, la afinación tanto individual como grupal.

La pluralidad del trabajo cooperativo enriquece el proceso de aprendizaje, además de ofrecer un espacio para compartir conocimientos técnicos y allí, dar solución a problemas específicos. Los espacios que éste genera, permiten la socialización de los puntos de vista de cada una de las partes, y así, promueve el acceso a nuevas significaciones. Asimismo, las partes involucradas se nutren de valores humanos como la tolerancia y el respeto, pues se desarrolla una sana competencia entre los colegas y se fortalecen las relaciones interpersonales.

BIBLIOGRAFÍA

- DEVIENNE, F., Primera Sonata para Clarinete y Piano, Allegro con spiritoso. Editions Musicales TRANSATLANTIQUE
- SAINT- SAËNS, Camille, Sonata para Clarinete y Piano, Allegretto y Allegro animato. Masters Music Publications, Inc.
- STAMITZ, Carl, Concierto N°3 para Clarinete y Orquesta, Rondó. Editions C.F. Peters EP 4859
- WEBER, Carl Maria von, Concierto N°1 para Clarinete y Orquesta, Allegro, Adagio ma non troppo y Rondó Allegretto. Weber, New York: International Music Company, 1958.

FUENTES DE CONSULTA VIRTUAL

- Carl Maria von, Concerto pour clarinette no 1 en fa mineur. PDF: Clarinette et Orchestre op. 73. <http://www.free-scores.com/download-sheet-music.php?pdf=30530>

ANEXOS

Anexo A. CONCIERTO N°3 PARA CLARINETE Y ORQUESTA DE CARL STAMITZ, TERCER MOVIMIENTO, RONDÓ.

A III

Rondo

7

13 **B** *p leggiero*

18

22

Edition Peters

30010

27

34

p *fa tempo* *a tempo*

B

41

48

55

C

p

611

617

623

A
D

80

86

D

vi E

99

100

105

F

111

116

121

A
Grasso

127

132

137

Anexo B. ADAPTACIÓN CONCIERTO N°3 PARA CLARINETE Y ORQUESTA
DE CARL STAMITZ, TERCER MOVIMIENTO, RONDÓ

Concierto N°3 en Bb Mayor para Clarinete y Orquesta

Score

Rondó

Carl Stamitz

Adapt. Maria Paula Acevedo Diaz

Rondó

Clarinete Solista B \flat

Clarinete B \flat 1

Clarinete B \flat 2

Clarinete B \flat 3

Clarinete Bajo

B \flat Cl. Sol.

B \flat Cl. 1

B \flat Cl. 2

B \flat Cl. 3

B. Cl.

M.P.A.D.

Concierto N°3 en Bb Mayor para Clarinete y Orquesta

2
11

B♭ Cl. Sl.
B♭ Cl. 1
B♭ Cl. 2
B♭ Cl. 3
B. Cl.

16

B♭ Cl. Sl.
B♭ Cl. 1
B♭ Cl. 2
B♭ Cl. 3
B. Cl.

f
p leggiero
p leggiero
p

Concierto N°3 en Bb Mayor para Clarinete y Orquesta

21

B♭ Cl. Sl.
B♭ Cl. 1
B♭ Cl. 2
B♭ Cl. 3
B. Cl.

24

B♭ Cl. Sl.
B♭ Cl. 1
B♭ Cl. 2
B♭ Cl. 3
B. Cl.

f *p*
f *p*
f *p*
f *p*

4
21

Concierto N°3 en Bb Mayor para Clarinete y Orquesta

B♭ Cl. Sl.

B♭ Cl. 1

B♭ Cl. 2

B♭ Cl. 3

B. Cl.

36

rit.

a tempo

f

mp

mp

mp

mp

B♭ Cl. Sl.

B♭ Cl. 1

B♭ Cl. 2

B♭ Cl. 3

B. Cl.

- B♭ Cl. Sl.
- B♭ Cl. 1
- B♭ Cl. 2
- B♭ Cl. 3
- B. Cl.

61

Bb Cl. Sl.

Bb Cl. 1

Bb Cl. 2

Bb Cl. 3

B. Cl.

mf

66

Bb Cl. Sl.

Bb Cl. 1

Bb Cl. 2

Bb Cl. 3

B. Cl.

24

B♭ Cl. Sl. *f*

B♭ Cl. 1 *f*

B♭ Cl. 2 *p*

B♭ Cl. 3 *p*

B. Cl. *p*

rit. *a tempo*

26

B♭ Cl. Sl. *p*

B♭ Cl. 1 *p*

B♭ Cl. 2 *pp*

B♭ Cl. 3 *pp*

B. Cl. *pp*

Measures 81-86:

- Measure 81:** B♭ Cl. Sl. plays a melodic line. B♭ Cl. 1, 2, and 3 play a rhythmic accompaniment. B. Cl. plays a melodic line.
- Measure 82:** B♭ Cl. Sl. rests. B♭ Cl. 1, 2, and 3 continue their accompaniment. B. Cl. continues its melodic line.
- Measure 83:** B♭ Cl. Sl. rests. B♭ Cl. 1, 2, and 3 continue their accompaniment. B. Cl. continues its melodic line.
- Measure 84:** B♭ Cl. Sl. rests. B♭ Cl. 1, 2, and 3 continue their accompaniment. B. Cl. continues its melodic line.
- Measure 85:** B♭ Cl. Sl. rests. B♭ Cl. 1, 2, and 3 continue their accompaniment. B. Cl. continues its melodic line.
- Measure 86:** B♭ Cl. Sl. rests. B♭ Cl. 1, 2, and 3 continue their accompaniment. B. Cl. continues its melodic line.

Dynamic markings: *f* (forte) is present in measures 82, 83, 84, and 85.

This musical score page contains two systems of music for five parts: B♭ Clarinet Solo (B♭ Cl. Sl.), B♭ Clarinet 1 (B♭ Cl. 1), B♭ Clarinet 2 (B♭ Cl. 2), B♭ Clarinet 3 (B♭ Cl. 3), and Bass Clarinet (B. Cl.).

121 *a tempo*
f
p
p
p
p

126
f
f
f
f
f

Concierto N°3 en Bb Mayor para Clarinete y Orquesta

Clarinete Solista Bb

Rondó

Carl Stamitz

Adapt. Maria Paula Acevedo Diaz

Rondó

f *p* *f* *f* *rit.* *o tempo* *f* *p* *mp* *mf* *f*

M.P.A.D.

Concierto N°3 en Bb Mayor para Clarinete y Orquesta

Clarinete B♭ 1

Rondó

Carl Stamitz

Adapt. Maria Paula Acevedo Diaz

Rondó

7 *mp*

14 *f*

19 *P leggero*

22 *f* *p*

32 *rit.* *a tempo*

41 *mp*

49 *pp* *f*

57 *p*

63

M.P.A.D.

Concierto N°3 en Bb Mayor para Clarinete y Orquesta

2
71 *rit.* *a tempo*

76 *p*

82 *pp*

90 *f*

96 *p*

102 *f*

110 *p*

116 *f* *p*

122 *a tempo*

128 *p*

134 *f* *rit.*

Concierto N°3 en Bb Mayor para Clarinete y Orquesta

Clarinete B♭ 2

Rondó

Carl Stamitz

Adapt. Maria Paula Acevedo Diaz

Rondó

9 *mp* *pp*

14 *f*

18 *p leggiero*

22 *f* *p* *tr.*

29 *3*

39 *a tempo* *mp* *pp*

47 *f*

57 *p*

68

M.P.A.D.

Concierto Nº3 en Bb Mayor para Clarinete y Orquesta

66

72 *rit.* *a tempo*

81 *p* *pp*

87 *f*

93 *p*

107 *f*

110 *p* *f* *p*

119 *a tempo* *p*

127 *f*

133

136 *rit.*

Concierto N°3 en Bb Mayor para Clarinete y Orquesta

Clarinete B♭ 3

Rondó

Carl Stamitz

Adapt. Maria Paula Acevedo Diaz

Rondó

mp pp

f

f p

rit. a tempo

mp f

9

3 rit. a tempo

p

pp M.P.A.D. f

Concierto N°3 en Bb Mayor para Clarinete y Orquesta

85 *p*

92 *f* *p* *a tempo*

105 *f* *p*

112 *f* *p*

124 *f*

137 *f*

147 *f* *rit.*

Concierto N°3 en Bb Mayor para Clarinete y Orquesta

Clarinete Bajo

Rondó

Carl Stamitz

Adapt. Maria Paula Acevedo Diaz

Rondó

8 *mp* *pp*

15 *f* *p*

23 *f* *p*

31

38 *rit.* *a tempo* *mp* *pp*

46 *f*

54 *p*

62

67 *rit.*

M.P.A.D.

Concierto N°3 en Bb Mayor para Clarinete y Orquesta

74 *a tempo*
p *pp*

82 *f*

89 *p*

97

103 *f* *p*

111 *f*

118 *a tempo*
p

125 *f*

132

138 *rit.*

Anexo C. PRIMERA SONATA PARA CLARINETE Y PIANO F. DEVIENNE,
PRIMER MOVIMIENTO, ALLEGRO CON SPIRITOSO

PREMIÈRE SONATE
pour Clarinette Si^b et Pianoforte

Éditeur et arrangeur **A. LANCELOT**
Réalisation Jean-Pierre DAUTEL

F. DEVIENNE
(1759-1803)

Allegro con spiccato

CLARINETTE
en Si^b

PIANO

© Copyright 1962 by
Editions Musicales TRANSATLANTIQUES
151-153, av. Jean-Jaurès - 75019 Paris

C.M.T. 791

1962 DROITE RÉSERVÉE
POUR TOUTE PART

EX. T. 71

B

R.H.T. 391

5

allegro

rit.

F. M. T. 191

EMT. 101

7

EMT 391

Anexo D. ADAPTACIÓN PRIMERA SONATA PARA CLARINETE Y PIANO F.
DEVienne, PRIMER MOVIMIENTO, ALLEGRO CON SPIRITOSO

Primera Sonata para Clarinete y Piano

Score

Allegro con spiritoso

F. Devienne

Adapt. Maria Paula Acevedo Diaz

2
11

Primera Sonata para Clarinete y Piano

B♭ Cl. Sl.
B♭ Cl. 1
B♭ Cl. 2
B♭ Cl. 3
B. Cl.

16

B♭ Cl. Sl.
B♭ Cl. 1
B♭ Cl. 2
B♭ Cl. 3
B. Cl.

mf *mp*
mf *p*
mf *p*
mf *p*

Primera Sonata para Clarinete y Piano

3

20

B♭ Cl. Sl.
B♭ Cl. 1
B♭ Cl. 2
B♭ Cl. 3
B. Cl.

25

B♭ Cl. Sl.
B♭ Cl. 1
B♭ Cl. 2
B♭ Cl. 3
B. Cl.

Primera Sonata para Clarinete y Piano

4
29

B♭ Cl. Sl.
B♭ Cl. 1
B♭ Cl. 2
B♭ Cl. 3
B. Cl.

33

B♭ Cl. Sl.
B♭ Cl. 1
B♭ Cl. 2
B♭ Cl. 3
B. Cl.

75

B♭ Cl. Sl.
B♭ Cl. 1
B♭ Cl. 2
B♭ Cl. 3
B. Cl.

79

B♭ Cl. Sl.
B♭ Cl. 1
B♭ Cl. 2
B♭ Cl. 3
B. Cl.

p

103

B \flat -Cl. Sl.

B \flat -Cl. 1

B \flat -Cl. 2

B \flat -Cl. 3

B. Cl.

dolce

dolce

107

B \flat -Cl. Sl.

B \flat -Cl. 1

B \flat -Cl. 2

B \flat -Cl. 3

B. Cl.

mp

tr

Measures 142-144:

- B♭ Cl. Sl.: *f* *cresc.*
- B♭ Cl. 1: *f*
- B♭ Cl. 2: *f*
- B♭ Cl. 3: *f*
- B. Cl.: *f*

Measures 145-149:

- B♭ Cl. Sl.: *f*
- B♭ Cl. 1: *f*
- B♭ Cl. 2: *f*
- B♭ Cl. 3: *f*
- B. Cl.: *f*

Dynamic markings: The score includes various dynamic markings: *ff* (fortissimo) for the B♭ Cl. Sl. in measure 146; *f* (forte) for the B♭ Cl. Sl. in measure 147; *mf* (mezzo-forte) for the B♭ Cl. 1, 2, 3, and B. Cl. parts in measures 145, 146, and 147; *mf* for the B♭ Cl. Sl. in measure 149; *mp* (mezzo-piano) for the B♭ Cl. Sl. in measure 150; and *p* (piano) for the B♭ Cl. 1, 2, 3, and B. Cl. parts in measures 150 and 151. There are also markings for *dim.* (diminuendo) in measures 150 and 151.

Primera Sonata para Clarinete y Piano

Clarinete Solista B \flat

Allegro con spiritoso

F. Devienne

Adapt. Maria Paula Acevedo Diaz

8

13 *mp*

16

19 *mf* *mp*

cresc.

22

f *fz* *cresc.* *f*

27

29 *S* *dolce*

42 *cresc.*

48

51

55

59

63

67

71

75

79

83

87

91

95

99

103

107

111

mp M.P.A.D.

2
34
Primerá Sonata para Clarinete y Piano
cresc.

57
f

60

64

68
4
p 3

72
p *dolce*

86
mf *f*

90

94
mf

98

100
mf

4
146 *Primerá Sonata para Clarinete y Piano*
f

149 *ff* *f*

152 *mf* *mp*

Primera Sonata para Clarinete y Piano

Clarinete B \flat 1

Allegro con spiritoso

F. Devienne

Adapt. Maria Paula Acevedo Díaz

5 *mf*

9 *p*

13 *mf* *p*

22

27

31 *dolce* *f*

36

41 *p*

47 *p*

M.P.A.D.

Primera Sonata para Clarinete y Piano

2
53

59

65

71

81

91

97

103

109

p

mf

p

mf

dolce

mf

p

Primera Sonata para Clarinete y Piano

3

115 *p*

121

127 *p*

132

138 *p*

144

149 *mf* *dim. p*

Primera Sonata para Clarinete y Piano

Clarinete B \flat 2

Allegro con spiritoso

F. Devienne

Adapt. Maria Paula Acevedo Diaz

mf p

mf 4

p 2

f 3

p 4

p 3

p 4

p 4

M.P.A.D.

Primera Sonata para Clarinete y Piano

78 5

90 *mf* *p*

96 *mf*

102 2

108 2 *mf* *p*

116 *p*

122

128 *p*

134 5 *p*

140

146 *mf* *dim. p*

Primera Sonata para Clarinete y Piano

Clarinete B \flat 3

Allegro con spiritoso

F. Devienne

Adapt. Maria Paula Acevedo Díaz

M.P.A.D.

Primera Sonata para Clarinete y Piano

2
98

104 6 *mf* *p*

115 2 *p*

127 2 15 *p*

143 3

130 *mf* *dim* *p*

Primera Sonata para Clarinete y Piano

Clarinete Bajo

Allegro con spiritoso

F. Devienne

Adapt. Maria Paula Acevedo Diaz

Primera Sonata para Clarinete y Piano

2
53

61

65

69

74

80

87

93

99

107

106

p

mf

p

mf

Primera Sonata para Clarinete y Piano

3

Anexo E. CONCIERTO N°1 EN PARA CLARINETE Y ORQUESTA DE CARL
MARÍA VON WEBER, PRIMER MOVIMIENTO, ALLEGRO MODERATO,
SEGUNDO MOVIMIENTO, ADAGIO MA NON TROPPO Y TERCER
MOVIMIENTO, RONDÓ ALLEGRO

2

CONCIERTO No. 1

in F minor, Opus 73, for Clarinet and Piano*

Piano reduction by **GUENTER HAUSSWALD**

Clarinet part edited by **REGINALD KELL**

I.

CARL MARIA v. WEBER
(1786-1826)

Allegro

Clarinet in B \flat

(Tutti)

PIANO *pp*

6

12

17 **A**

*Originally for Clarinet and Orchestra.

The Clarinet part in the Piano score and the Piano reduction are based on the autograph of the Orchestra score.

1673

Copyright © 1958 by International Music Company, New York
Copyright Renewed,

22

ff

27

32

37 **B**

pp

42

Solo

p con duolo

pp

50

57

65

C

71

79

D

87 *dolce*

93

99

105 **E**

111

*) When using the Cadenza, the two measures in [] fall out.

145 **G**

ff

151

157

163 **H**

p

168

pp

178

184

191

I

198

204

210 K

Bassoon

216

Horn

224

230 L

pp

236

244 M

250

256

261 N

269

278 *ritardando poco a poco* *morendo*

A

Adagio ma non troppo

II.

5

10

14

19

24

P

29

Q

34

37

14

B

41 **R**

49

59 **S**

67

73

1673

78 *dolce* **T** *pp* *pp*

RONDO **A**
Allegretto

III.

7 *fp* *fp* *fp*

15 (25) **A** *f* *f* *f*

92 *rallent.* *a tempo* *p* *f* *f*

B

41 *schierzando*

50

58 **C**

66

D **A**

82

89

p *ff*

90

98

ff

E

99

106

F

Trumpe

107

114

115

122

ff

18

135

C

G

pp

136

144

153

H

pp

162

I

p

1673

171

180 **K**

190

196 **L**

202

20 **A**

M

D

1673

250

258

P

mf

pp

266

274

f

p

282

Q

ff

ff

ff

925 T

932

941

949 U

959

Anexo F. ADAPTACIÓN CONCIERTO N°1 EN PARA CLARINETE Y ORQUESTA DE CARL MARÍA VON WEBER, PRIMER MOVIMIENTO, ALLEGRO MODERATO, SEGUNDO MOVIMIENTO, ADAGIO MA NON TROPPO Y TERCER MOVIMIENTO, RONDÓ ALLEGRO

Concierto N°1 en Fm para Clarinete y Orquesta

Score

Op. 73
Allegro

Carl Maria von Weber
Adapt. Maria Paula Acevedo Diaz

Clarinete Solista B \flat

Clarinete E \flat

Clarinete B \flat 1

Clarinete B \flat 2

Clarinete B \flat 3

Clarinete Bajo

B \flat Cl. 1

E \flat Cl.

B \flat Cl. 2

B \flat Cl. 3

Cl. B.

pp

p

f

MP.A.D.

Concierto N°1 en Fm para Clarinete y Orquesta

2
17

B♭ Cl. Sl.
E♭ Cl.
B♭ Cl. 1
B♭ Cl. 2
B♭ Cl. 3
Cl. B.

21

B♭ Cl. Sl.
E♭ Cl.
B♭ Cl. 1
B♭ Cl. 2
B♭ Cl. 3
Cl. B.

4 Concierto N°1 en Fm para Clarinete y Orquesta

B>Cl. 1
E>Cl.
B>Cl. 1
B>Cl. 2
B>Cl. 3
Cl. B.

37 *accelerando poco a poco*

B>Cl. 1
E>Cl.
B>Cl. 1
B>Cl. 2
B>Cl. 3
Cl. B.

Concierto N°1 en Fm para Clarinete y Orquesta

5

Concierto N°1 en Fm para Clarinete y Orquesta

6

Concierto N°1 en Fm para Clarinete y Orquesta

- E Cl.:** Remains silent.

- E Cl.:** Remains silent.

Concierto N°1 en Fm para Clarinete y Orquesta

8
103

Bb Cl. Sl.
Eb Cl.
Bb Cl. 1
Bb Cl. 2
Bb Cl. 3
Cl. B.

104
124

Bb Cl. Sl.
Eb Cl.
Bb Cl. 1
Bb Cl. 2
Bb Cl. 3
Cl. B.

Concierto N°1 en Fm para Clarinete y Orquesta

9

117
B♭ Cl. SI. *non fortis staccato* *ff* *p dolce*

E♭ Cl. *ff* *pp*

B♭ Cl. 1 *ff* *pp*

B♭ Cl. 2 *ff* *pp*

B♭ Cl. 3 *ff* *pp*

Cl. B. *ff* *pp*

118
B♭ Cl. SI. *p dolce* *pp*

E♭ Cl.

B♭ Cl. 1

B♭ Cl. 2

B♭ Cl. 3

Cl. B.

10
133

Concierto N°1 en Fm para Clarinete y Orquesta

B♭ Cl. SI

E♭ Cl.

B♭ Cl. 1

B♭ Cl. 2

B♭ Cl. 3

Cl. B.

B♭ Cl. SI

E♭ Cl.

B♭ Cl. 1

B♭ Cl. 2

B♭ Cl. 3

Cl. B.

143

B♭ Cl. Sol.

E Cl.

B♭ Cl. 1

B♭ Cl. 2

B♭ Cl. 3

Cl. B.

153

B♭ Cl. Sol.

E Cl.

B♭ Cl. 1

B♭ Cl. 2

B♭ Cl. 3

Cl. B.

Concierto N°1 en Fm para Clarinete y Orquesta

12
162

B♭ Cl. SI

E♭ Cl.

B♭ Cl. 1

B♭ Cl. 2

B♭ Cl. 3

Cl. B.

169

B♭ Cl. SI

E♭ Cl.

B♭ Cl. 1

B♭ Cl. 2

B♭ Cl. 3

Cl. B.

dim *p* *pp* *pp* *pp* *pp*

ppoco rall.

Concierto N°1 en Fm para Clarinete y Orquesta

13

14 ¹⁸³ Concierto N^o 4 en Fm para Clarinete y Orquesta

B♭ Cl. Sol.

E Cl.

B♭ Cl. 1

B♭ Cl. 2

B♭ Cl. 3

Cl. B.

197

f con fuoco

mf

mf

mf

mf

mf

Concierto N°1 en Fm para Clarinete y Orquesta

15

B♭ Cl. Sol.

E♭ Cl.

B♭ Cl. 1

B♭ Cl. 2

B♭ Cl. 3

Cl. B.

B♭ Cl. Sol.

E♭ Cl.

B♭ Cl. 1

B♭ Cl. 2

B♭ Cl. 3

Cl. B.

16 Concierto N°1 en Em para Clarinete y Orquesta

B♭ Cl. Sol.
E♭ Cl.
B♭ Cl. 1
B♭ Cl. 2
B♭ Cl. 3
Cl. B.

23

Concierto N°1 en Fm para Clarinete y Orquesta

217

poco tutto/forte

pp

225

p dolce

pp

pp

pp

pp

pp

pp

pp

18
233

Concierto N°1 en Fm para Clarinete y Orquesta

B♭ Cl. SI

sempre più cresc. ad agitato

E♭ Cl.

cresc.

B♭ Cl. 1

cresc.

B♭ Cl. 2

cresc.

B♭ Cl. 3

cresc.

Cl. B.

cresc.

B♭ Cl. SI

f

E♭ Cl.

f

B♭ Cl. 1

f

B♭ Cl. 2

f

B♭ Cl. 3

f

Cl. B.

f

245

l. Sl.

Cl.

Cl. 1

Cl. 2

Cl. 3

l. B.

f

257

1. SI.

2. CL.

3. 1.

3. 2.

3. 3.

1. B.

ff *ritardando*

p

p

p

p

p

p

270

I. SI.

Cl.

V.I.

V.II.

V.III.

I.B.

ff

ff

ff

ff

p

Concierto N°1 en Fm para Clarinete y Orquesta

Clarinete Solista B \flat

Op. 73

Carl Maria von Weber

Allegro

Adapt. Maria Paula Acevedo Diaz

Tempo poco ritmato

47

p con duolo

53

mf

f

63

accelerando poco a poco

cresc.

68

f

ff

cresc.

fff

72

2

p

80

morendo

p

86

p

96

f

mf

103

5

p

113

ritardando

p

f

M.P.A.D.

2
127 **Concierto N°1 en Fm para Clarinete y Orquesta**

con fierezza staccato **ff**

p dolce

cresc.

f

f *tr*

146 **24**

pp *cresc.* **f** *con anima*

f

197 **p** *forzando*

196 **f** *con fuoco*

199 **f** *con fuoco*

Concierto N°1 en Fm para Clarinete y Orquesta

3

202

205

208

211

214

219

226

234

241

244

247

10

con tutta forza

ff

p dolce

sempre più cresc. ed agitato

ff

ff *passionato*

4
260

Concierto N°1 en Fm para Clarinete y Orquesta

265

267

272

282

p

ff

p

ritardando

Concierto N°1 en Fm para Clarinete y Orquesta

Clarinete E♭

Op. 73
Allegro

Carl Maria von Weber
Adapt. Maria Paula Acevedo Diaz

4

10

ff

17

23

ff

10

17

7

15

pp

accelerando poco a poco 3

10

22

f

ff

109

15

ff

pp

120

f

M.P.A.D.

Concierto N°1 en Fm para Clarinete y Orquesta

138

146

152

158

165

177

186

195

201

211

219

f

ff

poco rall

dim.

p

pp

3

5

2

mf

f

pp

227 *pp*

233 *crac.*

239 *ff*

245 *f*

251 *p*

260 *f* *f*

265 *ff*

275 *p*

282 *pp* *ppp*

Concierto N°1 en Fm para Clarinete y Orquesta

Clarinete B \flat 1

Op. 73
Allegro

Carl Maria von Weber
Adapt. Maria Paula Acevedo Diaz

pp mp ff ff ff pp *Tempo poco ritenuto* pp *accelerando poco a poco*

M.P.A.D.

Concierto N°1 en Fm para Clarinete y Orquesta

65
66
67
68
69
70
71
72
73
74
75
76
77
78
79
80
81
82
83
84
85
86
87
88
89
90
91
92
93
94
95
96
97
98
99
100
101
102
103
104
105
106
107
108
109
110
111
112
113
114
115
116
117
118
119
120
121
122
123
124
125
126
127
128
129
130
131
132
133
134

ff *p* *f* *pp* *p* *mf tr* *pp* *f* *p* *ff* *pp*

Concierto N°1 en Fm para Clarinete y Orquesta

142 *f* *ff* 3

149

155

161 *dim* *p*

167 *poco rall.* *dim.* *pp*

176 *pp*

183 *f*

189 *p*

196 *mf*

202

212 *f*

Concierto N°1 en Fm para Clarinete y Orquesta

4
226 *pp*

227 *pp*

233 *cresc.*

239 *ff*

246 *f*

255 *p*

260 *f* *f*

268 *ff*

275 *p*

283 *pp* *ppp*

Concierto N°1 en Fm para Clarinete y Orquesta

Clarinete B \flat 2

Op. 73
Allegro

Carl Maria von Weber
Adapt. Maria Paula Acevedo Diaz

7 *pp*

14

20 *ff*

26

32

40 *pp*

48 *Tempo poco ritmato*
pp

54

62 *accelerando poco a poco*

M.P.A.D.

Concierto N°1 en Fm para Clarinete y Orquesta

80 *f* *ff* *p*

85 *pp* *p*

91

97 *mf*

103 *pp* *f*

110 *p*

116

123 *ff* *pp*

131

139 *f* *ff*

Detailed description of the musical score: The score is written for a clarinet and orchestra. It consists of ten staves of music. The first staff (measures 80-84) features a melodic line with dynamics *f*, *ff*, and *p*. The second staff (measures 85-89) continues the melodic line with dynamics *pp* and *p*. The third staff (measures 90-94) is a rhythmic accompaniment of eighth notes. The fourth staff (measures 95-99) continues the rhythmic accompaniment. The fifth staff (measures 100-104) features a melodic line with dynamics *mf*. The sixth staff (measures 105-109) features a melodic line with dynamics *pp* and *f*. The seventh staff (measures 110-115) features a rhythmic accompaniment of eighth notes with dynamics *p*. The eighth staff (measures 116-122) continues the rhythmic accompaniment. The ninth staff (measures 123-130) features a melodic line with dynamics *ff* and *pp*. The tenth staff (measures 131-138) features a melodic line with dynamics *f* and *ff*. The score includes various articulations such as accents and slurs.

Concierto N°1 en Fm para Clarinete y Orquesta

4
226
pp

227
cresc.

228
ff

245
f

251
p

257
f

263
f *ff*

271
p

281
pp *ppp* **2**

Concierto N°1 en Fm para Clarinete y Orquesta

Clarinete B \flat 3

Op. 73
Allegro

Carl Maria von Weber
Adapt. Maria Paula Acevedo Diaz

7 *pp*

12

19 *ff*

27

34

41 *pp*

46 *Tempo poco ritmato*

54 *pp*

62 *accelerando poco a poco*

M.P.A.D.

Concierto N°1 en Fm para Clarinete y Orquesta

80 *f* *ff* *p*

87 *pp* *p*

95

97 *mf* *pp*

104 *p*

111

117 *ff*

126 *pp*

134

141 *ff*

145

152

161 *dim.* **ff** *pp*

172 *f*

183

197 *p*

198 *mf*

206 *mf*

214 *f*

227 *pp*

230 *pp*

4
236

Concierto N°1 en Fm para Clarinete y Orquesta

cruc. 1

242

ff

248

f

256

p *f*

264

f *v*

272

ff *p*

280

pp *ppp*

Concierto N°1 en Fm para Clarinete y Orquesta

Clarinete Bajo

Op. 73
Allegro

Carl Maria von Weber
Adapt. Maria Paula Acevedo Diaz

8 *p*

15

21

26 *ff*

32

37

46 *pp* *Tempo poco ritardato*

53 *pp* *accelerando poco a poco*

60 *f* *ff* M.P.A.D.

Concierto N°1 en Fm para Clarinete y Orquesta

74

84

92

100

108

116

125

132

140

147

153

p

mf

pp

f

ff

2

159

165 *dim.* *p* *poco rall.* *dim.* *pp*

171 *pp*

181 *f* *p* *mf*

190 *p*

198 *mf*

207 *f*

216 *pp*

224 *pp*

232 *cresc.*

239 *ff*

Concierto N°1 en Fm para Clarinete y Orquesta

4
247

253

260

268

276

f

p

f

ff

p

6

2
1)

Concierto N°1 en Fm para Clarinete y Orquesta

B>Cl. Sl.

E>Cl.

B>Cl. 2

B>Cl. 3

B>Cl. 4

B. Cl.

allegro con delicatezza

11

B>Cl. Sl.

E>Cl.

B>Cl. 2

B>Cl. 3

B>Cl. 4

B. Cl.

Concierto N°1 en F#m para Clarinete y Orquesta

3

4
Poco più animato
Concierto N°1 en Fm para Clarinete y Orquesta

B-Cl. Sl.
f
Poco più animato

E-Cl.
f
Poco più animato

B-Cl. 2
f
Poco più animato

B-Cl. 3
f
Poco più animato

B-Cl. 4
f
Poco più animato

B. Cl.
f
Poco più animato

8
f

B-Cl. Sl.
f

E-Cl.
f
fz

B-Cl. 2
f
fz

B-Cl. 3
f
fz

B-Cl. 4
f
fz

B. Cl.
f
fz

Concierto N°1 en Fm para Clarinete y Orquesta

5

Tempo I di Adagio

Continuation of the musical score for Clarinet parts 1-5 and Solo Clarinet. The Solo Clarinet (B-Cl. Sl.) part continues with a melodic line. The other parts (B-Cl. 1-5) provide harmonic support. The dynamic marking changes to *pp* (pianissimo) in the lower staves.

6 Concierto N°1 en Fm para Clarinete y Orquesta

B♭ Cl. Sl.
E♭ Cl.
B♭ Cl. 2
B♭ Cl. 3
B♭ Cl. 4
B. Cl.

11

B♭ Cl. Sl.
E♭ Cl.
B♭ Cl. 2
B♭ Cl. 3
B♭ Cl. 4
B. Cl.

Concierto N°1 en F#m para Clarinete y Orquesta

7

8 *79* Concierto N°1 en F#m para Clarinete y Orquesta

B♭ Cl. Sl.
E♭ Cl.
B♭ Cl. 2
B♭ Cl. 3
B♭ Cl. 4
B. Cl.

f *p* *pp*

12

B♭ Cl. Sl.
E♭ Cl.
B♭ Cl. 2
B♭ Cl. 3
B♭ Cl. 4
B. Cl.

pp

Concierto N°1 en Fm para Clarinete y Orquesta

Clarinete Solista B \flat

Op. 73

Carl Maria von Weber

Adagio ma non troppo

Adapt. Maria Paula Acevedo Diaz

7 *p*

12 *dolce con delicatezza*

16

20 *f* *p*

24 *f* *ff*

28 *Poco più animato* *ff*

32

36 *f*

M.P.A.D.

2
38

Concierto N°1 en Fm para Clarinete y Orquesta

40

Tempo I al Adagio

3

p

47

52

58

pp

64

2

pp *p*

71

76

f *p* *p*

81

pp

Concierto N°1 en Fm para Clarinete y Orquesta

Clarinete E \flat

Op. 73

Carl Maria von Weber

Adagio ma non troppo

Adapt. Maria Paula Acevedo Diaz

pp

mf

p

mf

p

f

p

f

f

p

Poco più animato

Tempo I di Adagio

M.P.A.D.

Concierto N°1 en F#m para Clarinete y Orquesta

2
65

12

19

66

71

76

81

pp

p

p *p* *p* *pp*

f *p* *pp*

Concierto N°1 en Fm para Clarinete y Orquesta

Clarinete B♭ 1

Op. 73

Carl Maria von Weber

Adagio ma non troppo

Adapt. Maria Paula Acevedo Diaz

pp

5

10

14

18

22

26

30

34

38

42

45

poco più animato

Tempo I di Adagio

M.P.A.D. pp

Concierto N°1 en F#m para Clarinete y Orquesta

2
32

39

66

72

76

82

p

p

p

pp

f

p

pp

Concierto N°1 en Fm para Clarinete y Orquesta

Clarinete B \flat 2

Op. 73

Carl Maria von Weber

Adagio ma non troppo

Adapt. Maria Paula Acevedo Diaz

5 *pp*

9

13

17

21

25 *f* *p* *f*

29 *p* *f* *Facci più anisato*

33 *f* *f*

37 *f* *p*

41 *f* *p*

45 *f* *p*

49 *f* *p*

53 *f* *p*

57 *f* *p*

61 *f* *p*

65 *f* *p*

69 *f* *p*

73 *f* *p*

77 *f* *p*

81 *f* *p*

85 *f* *p*

89 *f* *p*

93 *f* *p*

97 *f* *p*

101 *f* *p*

105 *f* *p*

109 *f* *p*

113 *f* *p*

117 *f* *p*

121 *f* *p*

125 *f* *p*

129 *f* *p*

133 *f* *p*

137 *f* *p*

141 *f* *p*

145 *f* *p*

149 *f* *p*

153 *f* *p*

157 *f* *p*

161 *f* *p*

165 *f* *p*

169 *f* *p*

173 *f* *p*

177 *f* *p*

181 *f* *p*

185 *f* *p*

189 *f* *p*

193 *f* *p*

197 *f* *p*

201 *f* *p*

205 *f* *p*

209 *f* *p*

213 *f* *p*

217 *f* *p*

221 *f* *p*

225 *f* *p*

229 *f* *p*

233 *f* *p*

237 *f* *p*

241 *f* *p*

245 *f* *p*

249 *f* *p*

253 *f* *p*

257 *f* *p*

261 *f* *p*

265 *f* *p*

269 *f* *p*

273 *f* *p*

277 *f* *p*

281 *f* *p*

285 *f* *p*

289 *f* *p*

293 *f* *p*

297 *f* *p*

301 *f* *p*

305 *f* *p*

309 *f* *p*

313 *f* *p*

317 *f* *p*

321 *f* *p*

325 *f* *p*

329 *f* *p*

333 *f* *p*

337 *f* *p*

341 *f* *p*

345 *f* *p*

349 *f* *p*

353 *f* *p*

357 *f* *p*

361 *f* *p*

365 *f* *p*

369 *f* *p*

373 *f* *p*

377 *f* *p*

381 *f* *p*

385 *f* *p*

389 *f* *p*

393 *f* *p*

397 *f* *p*

401 *f* *p*

405 *f* *p*

409 *f* *p*

413 *f* *p*

417 *f* *p*

421 *f* *p*

425 *f* *p*

429 *f* *p*

433 *f* *p*

437 *f* *p*

441 *f* *p*

445 *f* *p*

449 *f* *p*

453 *f* *p*

457 *f* *p*

461 *f* *p*

465 *f* *p*

469 *f* *p*

473 *f* *p*

477 *f* *p*

481 *f* *p*

485 *f* *p*

489 *f* *p*

493 *f* *p*

497 *f* *p*

501 *f* *p*

505 *f* *p*

509 *f* *p*

513 *f* *p*

517 *f* *p*

521 *f* *p*

525 *f* *p*

529 *f* *p*

533 *f* *p*

537 *f* *p*

541 *f* *p*

545 *f* *p*

549 *f* *p*

553 *f* *p*

557 *f* *p*

561 *f* *p*

565 *f* *p*

569 *f* *p*

573 *f* *p*

577 *f* *p*

581 *f* *p*

585 *f* *p*

589 *f* *p*

593 *f* *p*

597 *f* *p*

601 *f* *p*

605 *f* *p*

609 *f* *p*

613 *f* *p*

617 *f* *p*

621 *f* *p*

625 *f* *p*

629 *f* *p*

633 *f* *p*

637 *f* *p*

641 *f* *p*

645 *f* *p*

649 *f* *p*

653 *f* *p*

657 *f* *p*

661 *f* *p*

665 *f* *p*

669 *f* *p*

673 *f* *p*

677 *f* *p*

681 *f* *p*

685 *f* *p*

689 *f* *p*

693 *f* *p*

697 *f* *p*

701 *f* *p*

705 *f* *p*

709 *f* *p*

713 *f* *p*

717 *f* *p*

721 *f* *p*

725 *f* *p*

729 *f* *p*

733 *f* *p*

737 *f* *p*

741 *f* *p*

745 *f* *p*

749 *f* *p*

753 *f* *p*

757 *f* *p*

761 *f* *p*

765 *f* *p*

769 *f* *p*

773 *f* *p*

777 *f* *p*

781 *f* *p*

785 *f* *p*

789 *f* *p*

793 *f* *p*

797 *f* *p*

801 *f* *p*

805 *f* *p*

809 *f* *p*

813 *f* *p*

817 *f* *p*

821 *f* *p*

825 *f* *p*

829 *f* *p*

833 *f* *p*

837 *f* *p*

841 *f* *p*

845 *f* *p*

849 *f* *p*

853 *f* *p*

857 *f* *p*

861 *f* *p*

865 *f* *p*

869 *f* *p*

873 *f* *p*

877 *f* *p*

881 *f* *p*

885 *f* *p*

889 *f* *p*

893 *f* *p*

897 *f* *p*

901 *f* *p*

905 *f* *p*

909 *f* *p*

913 *f* *p*

917 *f* *p*

921 *f* *p*

925 *f* *p*

929 *f* *p*

933 *f* *p*

937 *f* *p*

941 *f* *p*

945 *f* *p*

949 *f* *p*

953 *f* *p*

957 *f* *p*

961 *f* *p*

965 *f* *p*

969 *f* *p*

973 *f* *p*

977 *f* *p*

981 *f* *p*

985 *f* *p*

989 *f* *p*

993 *f* *p*

997 *f* *p*

1001 *f* *p*

1005 *f* *p*

1009 *f* *p*

1013 *f* *p*

1017 *f* *p*

1021 *f* *p*

1025 *f* *p*

1029 *f* *p*

1033 *f* *p*

1037 *f* *p*

1041 *f* *p*

1045 *f* *p*

1049 *f* *p*

1053 *f* *p*

1057 *f* *p*

1061 *f* *p*

1065 *f* *p*

1069 *f* *p*

1073 *f* *p*

1077 *f* *p*

1081 *f* *p*

1085 *f* *p*

1089 *f* *p*

1093 *f* *p*

1097 *f* *p*

1101 *f* *p*

1105 *f* *p*

1109 *f* *p*

1113 *f* *p*

1117 *f* *p*

1121 *f* *p*

1125 *f* *p*

1129 *f* *p*

1133 *f* *p*

1137 *f* *p*

1141 *f* *p*

1145 *f* *p*

1149 *f* *p*

1153 *f* *p*

1157 *f* *p*

1161 *f* *p*

1165 *f* *p*

1169 *f* *p*

1173 *f* *p*

1177 *f* *p*

1181 *f* *p*

1185 *f* *p*

1189 *f* *p*

1193 *f* *p*

1197 *f* *p*

1201 *f* *p*

1205 *f* *p*

1209 *f* *p*

1213 *f* *p*

1217 *f* *p*

1221 *f* *p*

1225 *f* *p*

1229 *f* *p*

1233 *f* *p*

1237 *f* *p*

1241 *f* *p*

1245 *f* *p*

1249 *f* *p*

1253 *f* *p*

1257 *f* *p*

1261 *f* *p*

1265 *f* *p*

1269 *f* *p*

1273 *f* *p*

1277 *f* *p*

1281 *f* *p*

1285 *f* *p*

1289 *f* *p*

1293 *f* *p*

1297 *f* *p*

1301 *f* *p*

1305 *f* *p*

1309 *f* *p*

1313 *f* *p*

1317 *f* *p*

1321 *f* *p*

1325 *f* *p*

1329 *f* *p*

1333 *f* *p*

1337 *f* *p*

1341 *f* *p*

1345 *f* *p*

1349 *f* *p*

1353 *f* *p*

1357 *f* *p*

1361 *f* *p*

1365 *f* *p*

1369 *f* *p*

1373 *f* *p*

1377 *f* *p*

1381 *f* *p*

1385 *f* *p*

1389 *f* *p*

1393 *f* *p*

1397 *f* *p*

1401 *f* *p*

1405 *f* *p*

1409 *f* *p*

1413 *f* *p*

1417 *f* *p*

1421 *f* *p*

1425 *f* *p*

1429 *f* *p*

1433 *f* *p*

1437 *f* *p*

1441 *f* *p*

1445 *f* *p*

1449 *f* *p*

1453 *f* *p*

1457 *f* *p*

1461 *f* *p*

1465 *f* *p*

1469 *f* *p*

1473 *f* *p*

1477 *f* *p*

1481 *f* *p*

1485 *f* *p*

1489 *f* *p*

1493 *f* *p*

1497 *f* *p*

1501 *f* *p*

1505 *f* *p*

1509 *f* *p*

1513 *f* *p*

1517 *f* *p*

1521 *f* *p*

1525 *f* *p*

1529 *f* *p*

1533 *f* *p*

1537 *f* *p*

1541 *f* *p*

1545 *f* *p*

1549 *f* *p*

1553 *f* *p*

1557 *f* *p*

1561 *f* *p*

1565 *f* *p*

1569 *f* *p*

1573 *f* *p*

1577 *f* *p*

1581 *f* *p*

1585 *f* *p*

1589 *f* *p*

1593 *f* *p*

1597 *f* *p*

1601 *f* *p*

1605 *f* *p*

1609 *f* *p*

1613 *f* *p*

1617 *f* *p*

1621 *f* *p*

1625 *f* *p*

1629 *f* *p*

1633 *f* *p*

1637 *f* *p*

1641 *f* *p*

1645 *f* *p*

1649 *f* *p*

1653 *f* *p*

1657 *f* *p*

1661 *f* *p*

1665 *f* *p*

1669 *f* *p*

1673 *f* *p*

1677 *f* *p*

1681 *f* *p*

1685 *f* *p*

1689 *f* *p*

1693 *f* *p*

1697 *f* *p*

1701 *f* *p*

1705 *f* *p*

1709 *f* *p*

1713 *f* *p*

1717 *f* *p*

1721 *f* *p*

1725 *f* *p*

1729 *f* *p*

1733 *f* *p*

1737 *f* *p*

1741 *f* *p*

1745 *f* *p*

1749 *f* *p*

1753 *f* *p*

1757 *f* *p*

1761 *f* *p*

1765 *f* *p*

1769 *f* *p*

1773 *f* *p*

1777 *f* *p*

1781 *f* *p*

1785 *f* *p*

1789 *f* *p*

1793 *f* *p*

1797 *f* *p*

1801 *f* *p*

1805 *f* *p*

1809 *f* *p*

1813 *f* *p*

1817 *f* *p*

1821 *f* *p*

1825 *f* *p*

1829 *f* *p*

1833 *f* *p*

1837 *f* *p*

1841 *f* *p*

1845 *f* *p*

1849 *f* *p*

1853 *f* *p*

1857 *f* *p*

1861 *f* *p*

1865 *f* *p*

1869 *f* *p*

1873 *f* *p*

1877 *f* *p*

1881 *f* *p*

1885 *f* *p*

1889 *f* *p*

1893 *f* *p*

1897 *f* *p*

1901 *f* *p*

1905 *f* *p*

1909 *f* *p*

1913 *f* *p*

1917 *f* *p*

1921 *f* *p*

1925 *f* *p*

1929 *f* *p*

1933 *f* *p*

1937 *f* *p*

1941 *f* *p*

1945 *f* *p*

1949 *f* *p*

1953 *f* *p*

1957 *f* *p*

1961 *f* *p*

1965 *f* *p*

1969 *f* *p*

1973 *f* *p*

1977 *f* *p*

1981 *f* *p*

1985 *f* *p*

1989 *f* *p*

1993 *f* *p*

1997 *f* *p*

2001 *f* *p*

2005 *f* *p*

2009 *f* *p*

2013 *f* *p*

2017 *f* *p*

2021 *f* *p*

2025 *f* *p*

2029 *f* *p*

2033 *f* *p*

2037 *f* *p*

2041 *f* *p*

2045 *f* *p*

2049 *f* *p*

2053 *f* *p*

2057 *f* *p*

2061 *f* *p*

2065 *f* *p*

2069 *f* *p*

2073 *f* *p*

2077 *f* *p*

2081 *f* *p*

2085 *f* *p*

2089 *f* *p*

2093 *f* *p*

2097 *f* *p*

2101 *f* *p*

2105 *f* *p*

2109 *f* *p*

2113 *f* *p*

2117 *f* *p*

2121 *f* *p*

2125 *f* *p*

2129 *f* *p*

2133 *f* *p*

2137 *f* *p*

2141 *f* *p*

2145 *f* *p*

2149 *f* *p*

2153 *f* *p*

2157 *f* *p*

2161 *f* *p*

2165 *f* *p*

2169 *f* *p*

2173 *f* *p*

2177 *f* *p*

2181 *f* *p*

2185 *f* *p*

2189 *f* *p*

2193 *f* *p*

2197 *f* *p*

2201 *f* *p*

2205 *f* *p*

2209 *f* *p*

2213 *f* *p*

2217 *f* *p*

2221 *f* *p*

2225 *f* *p*

2229 *f* *p*

2233 *f* *p*

2237 *f* *p*

2241 *f* *p*

2245 *f* *p*

2249 *f* *p*

2253 *f* *p*

2257 *f* *p*

2261 *f* *p*

2265 *f* *p*

2269 *f* *p*

2273 *f* *p*

2277 *f* *p*

2281 *f* *p*

2285 *f* *p*

2289 *f* *p*

2293 *f* *p*

2297 *f* *p*

2301 *f* *p*

2305 *f* *p*

2309 *f* *p*

2313 *f* *p*

2317 *f* *p*

2321 *f* *p*

2325 *f* *p*

2329 *f* *p*

2333 *f* *p*

2337 *f* *p*

2341 *f* *p*

2345 *f* *p*

2349 *f* *p*

2353 *f* *p*

2357 *f* *p*

2361 *f* *p*

2365 *f* *p*

2369 *f* *p*

2373 *f* *p*

2377 *f* *p*

2381 *f* *p*

2385 *f* *p*

2389 *f* *p*

2393 *f* *p*

2397 *f* *p*

2401 *f* *p*

2405 *f* *p*

2409 *f* *p*

2413 *f* *p*

2417 *f* *p*

2421 *f* *p*

2425 *f* *p*

2429 *f* *p*

2433 *f* *p*

2437 *f* *p*

2441 *f* *p*

2445 *f* *p*

2449 *f* *p*

2453 *f* *p*

2457 *f* *p*

2461 *f* *p*

2465 *f* *p*

2469

Concierto N°1 en F#m para Clarinete y Orquesta

2
60

pp

73

77

f *p* *pp*

7

Concierto N°1 en Fm para Clarinete y Orquesta

Clarinete B \flat 3

Op. 73

Carl Maria von Weber

Adagio ma non troppo

Adapt. Maria Paula Acevedo Diaz

9 *pp*

19 *f p mf*

26 *f p Poco più animato f*

32 *f*

38 *f p p Tempo I di Adagio*

61 *p*

77 *f p M.P.A.D. pp*

Concierto N°1 en Fm para Clarinete y Orquesta

Clarinete Bajo

Op. 73

Carl Maria von Weber

Adagio ma non troppo

Adapt. Maria Paula Acevedo Diaz

Concierto N°1 en F#m para Clarinete y Orquesta

68 *pp*

72 *f* *p* *pp*

76 *pp*

Concierto N°1 en Fm para Clarinete y Orquesta

Score

Op. 73

Carl Maria von Weber

Rondó - Allegretto

Adapt. Maria Paula Acevedo Diaz

Clarinete Solista B \flat

Clarinete E \flat

Clarinete B \flat 1

Clarinete B \flat 2

Clarinete B \flat 3

Clarinete Bajo

B-Cl. Sl.

E-Cl.

B-Cl. 1

B-Cl. 2

B-Cl. 3

B. Cl.

M.P.A.D.

2
12

Concierto N°1 en Fm para Clarinete y Orquesta

B-Cl. Sl.
E-Cl.
B-Cl. 1
B-Cl. 2
B-Cl. 3
B. Cl.

f
p
f
f
f
f

1 2
1 2
1 2
1 2

B-Cl. Sl.
E-Cl.
B-Cl. 1
B-Cl. 2
B-Cl. 3
B. Cl.

Concierto N°1 en Fm para Clarinete y Orquesta

3

4 Concierto N°1 en Fm para Clarinete y Orquesta

B-Cl. Sl. *mp*

E-Cl. *p*

B-Cl. 1 *p*

B-Cl. 2 *p*

B-Cl. 3 *p*

B-Cl. *p*

B-Cl. Sl. *mp*

E-Cl.

B-Cl. 1

B-Cl. 2

B-Cl. 3

B-Cl.

Concierto N°1 en Fm para Clarinete y Orquesta

5

6

Concierto N°1 en Fm para Clarinete y Orquesta

Concierto N°1 en F#m para Clarinete y Orquesta

7

8 *Concierto N°1 en Fm para Clarinete y Orquesta*

Measures 12-17: The B♭ Cl. Sol. part is silent. The other clarinet parts continue with their accompaniment, marked with *mf* (mezzo-forte).

Concierto N°1 en F#m para Clarinete y Orquesta

- Measure 11:** B♭ Cl. Sol. continues with a melodic line. The other instruments have rests.

Concierto N°1 en Fm para Clarinete y Orquesta

11

117

B♭ Cl. Sol.

E Cl.

B♭ Cl. 1

B♭ Cl. 2

B♭ Cl. 3

B. Cl.

118

B♭ Cl. Sol.

E Cl.

B♭ Cl. 1

B♭ Cl. 2

B♭ Cl. 3

B. Cl.

12 *Concierto N°1 en Fm para Clarinete y Orquesta*

B♭ Cl. Sol.

E Cl.

B♭ Cl. 1

B♭ Cl. 2

B♭ Cl. 3

B. Cl.

13

B♭ Cl. Sol.

E Cl.

B♭ Cl. 1

B♭ Cl. 2

B♭ Cl. 3

B. Cl.

con anima

mf

mf

mf

mf

mf

Concierto N°1 en F#m para Clarinete y Orquesta

13

134

B♭ Cl. Sol.

E♭ Cl.

B♭ Cl. 1

B♭ Cl. 2

B♭ Cl. 3

B. Cl.

139

B♭ Cl. Sol.

E♭ Cl.

B♭ Cl. 1

B♭ Cl. 2

B♭ Cl. 3

B. Cl.

p

pp

pp

pp

pp

pp

f

fp

fp

fp

fp

14 *Concierto N°1 en Em para Clarinete y Orquesta*

B♭ Cl. Sol.
E Cl.
B♭ Cl. 1
B♭ Cl. 2
B♭ Cl. 3
B. Cl.

p
mp
cresc.
cresc.
cresc.
cresc.

Concierto N°1 en F#m para Clarinete y Orquesta

16
155

B♭ Cl. Sl.
E Cl.
B♭ Cl. 1
B♭ Cl. 2
B♭ Cl. 3
B. Cl.

mp
mf
p
p
p
p

20

B♭ Cl. Sl.
E Cl.
B♭ Cl. 1
B♭ Cl. 2
B♭ Cl. 3
B. Cl.

mp
p

Concierto N°1 en F#m para Clarinete y Orquesta

17

216

B♭-Cl. Sol.

E♭-Cl.

B♭-Cl. 1

B♭-Cl. 2

B♭-Cl. 3

B♭-Cl.

225

B♭-Cl. Sol.

E♭-Cl.

B♭-Cl. 1

B♭-Cl. 2

B♭-Cl. 3

B♭-Cl.

p

cresc.

f

ff

Concierto N°1 en Fm para Clarinete y Orquesta

18

222

B♭ Cl. SI

E♭ Cl.

B♭ Cl. 1

B♭ Cl. 2

B♭ Cl. 3

B. Cl.

224

B♭ Cl. SI

E♭ Cl.

B♭ Cl. 1

B♭ Cl. 2

B♭ Cl. 3

B. Cl.

mp *leggero*

p

p

p

p

p

p

v

v

v

Concierto N°1 en Fm para Clarinete y Orquesta

19

243

B♭ Cl. SI

E♭ Cl.

B♭ Cl. 1

B♭ Cl. 2

B♭ Cl. 3

B. Cl.

249

B♭ Cl. SI

E♭ Cl.

B♭ Cl. 1

B♭ Cl. 2

B♭ Cl. 3

B. Cl.

p

f

p

p

p

p

p

20
215

Concierto N°1 en F#m para Clarinete y Orquesta

B♭ Cl. SI

E♭ Cl.

B♭ Cl. 1

B♭ Cl. 2

B♭ Cl. 3

B. Cl.

B♭ Cl. SI

E♭ Cl.

B♭ Cl. 1

B♭ Cl. 2

B♭ Cl. 3

B. Cl.

Concierto N°1 en Em para Clarinete y Orquesta

21

B♭ Cl. Sl.

E♭ Cl.

B♭ Cl. 1

B♭ Cl. 2

B♭ Cl. 3

B. Cl.

B♭ Cl. Sl.

E♭ Cl.

B♭ Cl. 1

B♭ Cl. 2

B♭ Cl. 3

B. Cl.

p

f

ff

f

24 *205* Concierto N°1 en Fm para Clarinete y Orquesta

B♭ Cl. Sol.

E♭ Cl.

B♭ Cl. 1

B♭ Cl. 2

B♭ Cl. 3

B. Cl.

B♭ Cl. Sol.

E♭ Cl.

B♭ Cl. 1

B♭ Cl. 2

B♭ Cl. 3

B. Cl.

26 ²³⁵ *Concierto N°1 en Fm para Clarinete y Orquesta*

B♭ Cl. Sol.

E Cl.

B♭ Cl. 1

B♭ Cl. 2

B♭ Cl. 3

B. Cl.

B♭ Cl. Sol.

E Cl.

B♭ Cl. 1

B♭ Cl. 2

B♭ Cl. 3

B. Cl.

f

f

Concierto N°1 en F#m para Clarinete y Orquesta

27

133

B♭ Cl. Sol.

E♭ Cl.

B♭ Cl. 1

B♭ Cl. 2

B♭ Cl. 3

B♭ Cl.

136

B♭ Cl. Sol.

E♭ Cl.

B♭ Cl. 1

B♭ Cl. 2

B♭ Cl. 3

B♭ Cl.

Concierto N°1 en Fm para Clarinete y Orquesta

Clarinete Solista B \flat

Op. 73

Carl Maria von Weber

Rondó - Allegretto

Adapt. Maria Paula Acevedo Diaz

mf

6

12

18

24

30

36

42

48

54

60

cresc.

f

mp

M.P.A.D.

Concierto N°1 en F#m para Clarinete y Orquesta

2
75

81

87 *f* *ff* *ritoluto assai* 20

121 *mp*

122 *mp*

144 *con ardo*

151 *p* 2

165 *f*

174 *p* 24 *mp*

206 *mp*

212 *p* *cresc.* *f*

Concierto N°1 en Fm para Clarinete y Orquesta

3

217 *f* *ff* 14 *mp* *leggero*

224

244

249 *f*

256

262 *cresc.*

267

272 *ff* *mp* *ff* *mp*

281 *mp* *ff* *mp*

289 *ff* *mp*

299

4
704 **Concierto N°1 en Fm para Clarinete y Orquesta**

cresc.

f *ff* *ff*

18

2

Concierto N°1 en Fm para Clarinete y Orquesta

Clarinete E \flat

Op. 73

Carl Maria von Weber

Rondó - Allegretto

Adapt. Maria Paula Acevedo Diaz

p

f

p

f

p

p

pp

cresc.

ff

M.P.A.D.

2
95 **Concierto N°1 en F#m para Clarinete y Orquesta**

102

110 *f*

125 *pp*

136

147 *mf* *pp*

158 *fp*

169 *mp*

180

187 *cresc.* *f*

191 *ff*

Concierto N°1 en F#m para Clarinete y Orquesta

3

196 *dim* *mp*

207 *crusc.*

216 *f* *ff*

225 *p*

234 *p*

243 *p*

255 *p*

265 *p*

273 *f*

282 *pp* *ff*

292 *dim* *p*

Concierto N°1 en F#m para Clarinete y Orquesta

4
302

cresc. *f*

310

ff

316

322

331

339

347

f *ff*

355

Concierto N°1 en Fm para Clarinete y Orquesta

Clarinete B \flat 1

Op. 73

Carl Maria von Weber

Rondó - Allegretto

Adapt. Maria Paula Acevedo Diaz

p

f

p

f

p

f

p

f

f

pp

ff

cresc.

M.P.A.D.

Concierto N°1 en F#m para Clarinete y Orquesta

96

104

114

120

129

145

157

165

175

186

191

mf

f

pp

mf

pp

fp

pp

f

ff

Concierto N°1 en F#m para Clarinete y Orquesta

3

196 *dim*

203 *p*

212 *cresc.* *f* *ff*

222 *p*

231

242 *p*

252

262

277 *p* *f*

280 *pp*

295 *ff* *dim.* *p*

4
299

Concierto N°1 en Fm para Clarinete y Orquesta

cresc. *f*

ff

f *ff*

Concierto N°1 en Fm para Clarinete y Orquesta

Clarinete B \flat 2

Op. 73

Carl Maria von Weber

Rondó - Allegretto

Adapt. Maria Paula Acevedo Diaz

- Staff 1: *p*
- Staff 2: *f*
- Staff 3: *f*, *mf*, *f*
- Staff 4: *p*, *p*
- Staff 5: *f*
- Staff 6: *pp*
- Staff 7: *cresc.*, *ff*

The score is marked with "M.P.A.D." at the bottom.

Concierto N°1 en F#m para Clarinete y Orquesta

96

105

115

124

147

160

172

187

193

206

215

f *pp*

mf *fp*

f *cresc.* *f*

ff *p*

cresc. *f* *ff*

8

2

6

225 *p*

227

229

261 *p* 5 *f*

276 *pp*

289 *ff* *dim.* *p*

298 *cresc.* *f*

310 *ff*

323

336

348 3 *ff*

Concierto N°1 en Fm para Clarinete y Orquesta

Clarinete B \flat 3

Op. 73

Carl Maria von Weber

Rondó - Allegretto

Adapt. Maria Paula Acevedo Diaz

8 *p*

17 *f* *rall.* *p* *f*

26 *p* *p*

35 *f*

44 *p* *p*

53 *f*

62 *p*

71 *fp* *fp*

80 *cresc.* *ff*

89 *mf*

M.P.A.D.

Concierto N°1 en Fm para Clarinete y Orquesta

2
98

104

120

145

160

178

185

194

206

215

224

mf *pp*

f *pp*

fp

f

ff *p*

f *ff* *p*

cresc. *f*

cresc. *f* *ff*

tr *p* *tr*

- Measures 254-255: Clarinet part with a double bar line and a '2' above it, indicating a second ending.
- Measures 262-271: Clarinet part with a triple bar line and a '3' above it, indicating a triplet.

Concierto N°1 en Fm para Clarinete y Orquesta

Clarinete Bajo

Op. 73
Rondó - Allegretto

Carl Maria von Weber
Adapt. Maria Paula Acevedo Diaz

1. 2.

3. *rit. f*

4. *f* 3. *p* *f*

5. *p* *p*

6. *f*

7. *pp* *p*

8. *fp* *fp* *fp*

9. *cresc.*

10. *ff*

M.P.A.D.

Concierto N°1 en F#m para Clarinete y Orquesta

2
98

104

127

139

151

163

175

190

204

213

223

f *pp* *mf* *pp* *fp* *cresc.* *f* *ff* *ff* *p* *cresc.* *f* *ff* *p* *tr* *tr*

Concierto N°1 en Fm para Clarinete y Orquesta

3

233 2 2

247 *p* 2 2

267 5

275

284 *f*
pp *ff*

297 *dim.* *p*

303 *cresc.* *f* *ff*

314

326

338 2

351 *ff*

Anexo G. SONATA PARA CLARINETE Y PIANO DE CAMILE SAINT- SAËNS,
PRIMER MOVIMIENTO, ALLEGRO ANIMATO

3

SONATE
pour Clarinette avec accomp^t de Piano

à Monsieur Auguste FÉRIER
Professeur au Conservatoire de Musique de Paris

I

C. SAINT-SAËNS
Op. 107

A

Allegretto

CLARINETTE en Si^b

PIANO

MASTERS MUSIC PUBLICATIONS, INC.

B

sempre *f*

sempre *f*

dim.
espressivo *p*

dim. *p*

espressivo

cresc. *Poco rit.*
dim.

cresc. *f* *Poco rit.*
dim.

6

a'

a Tempo

II

A

CLARINETTE

Allegro animato

PIANO

Allegro animato

Anexo H. ADAPTACIÓN SONATA PARA CLARINETE Y PIANO DE CAMILE SAINT- SAËNS, PRIMER MOVIMIENTO, ALLEGRO ANIMATO

Sonata para Clarinete para Piano

Score

Op. 167
Allegretto

Camile Saint Saens-Saens
Adapt. Maria Paula Acevedo Diaz

Clarinete Solista B \flat

Clarinete B \flat 1

Clarinete B \flat 2

Clarinete B \flat 3

Clarinete Bajo

B \flat Cl. S \flat

B \flat Cl. 1

B \flat Cl. 2

B \flat Cl. 3

B. Cl.

MP.A.D.

2
9

Sonata para Clarinete para Piano

B♭ Cl. Sl. *cresc.* *mf*

B♭ Cl. 1 *cresc.* *mp*

B♭ Cl. 2 *cresc.* *mp*

B♭ Cl. 3 *cresc.* *mp*

B. Cl. *cresc.* *mp*

13

B♭ Cl. Sl. *dim.*

B♭ Cl. 1

B♭ Cl. 2

B♭ Cl. 3 *dim.*

B. Cl. *dim.*

Sonata para Clarinete para Piano

3

- B♭ Cl. 1 and B♭ Cl. 2: Rest in measures 17-18. In measures 19-20, they play a rhythmic accompaniment of eighth notes. Dynamics: *p*.
- B♭ Cl. 3 and B. Cl.: Play a melodic line starting with a half note G4, followed by quarter notes A4, B4, and C5. Dynamics: *p*.

- B♭ Cl. 1 and B♭ Cl. 2: Play a rhythmic accompaniment of eighth notes. Dynamics: *dim.*
- B♭ Cl. 3 and B. Cl.: Play a melodic line starting with a half note G4, followed by quarter notes A4, B4, and C5. Dynamics: *dim.*

4
26

Sonata para Clarinete para Piano

B♭ Cl. Sl.

B♭ Cl. 1

B♭ Cl. 2

B♭ Cl. 3

B. Cl.

30

B♭ Cl. Sl.

B♭ Cl. 1

B♭ Cl. 2

B♭ Cl. 3

B. Cl.

24

B♭ Cl. Sl. *mf*

B♭ Cl. 1

B♭ Cl. 2 *mp*

B♭ Cl. 3 *mp*

B. Cl. *mp*

28

B♭ Cl. Sl. *f*

B♭ Cl. 1 *mf*

B♭ Cl. 2 *mf*

B♭ Cl. 3 *mf*

B. Cl. *mf*

30

Sonata para Clarinete para Piano

7

B♭ Cl. Sl.

B♭ Cl. 1

B♭ Cl. 2

B♭ Cl. 3

B. Cl.

43

44

45

46

47

48

dim. espressivo

mp

dim.

p

dim.

p

dim.

p

dim.

p

espressivo

cresc.

espressivo

cresc.

espressivo

cresc.

espressivo

cresc.

espressivo

cresc.

68

B \flat -Cl. Sl. *cresc.* *mf*

B \flat -Cl. 1 *cresc.* *mp*

B \flat -Cl. 2 *cresc.* *mp*

B \flat -Cl. 3

B. Cl. *cresc.* *mp*

69

B \flat -Cl. Sl. *dim.*

B \flat -Cl. 1 *dim.*

B \flat -Cl. 2 *dim.*

B \flat -Cl. 3

B. Cl. *dim.*

69

B♭ Cl. Sl. *mp*

B♭ Cl. 1

B♭ Cl. 2

B♭ Cl. 3

B. Cl. *p*

75

B♭ Cl. Sl.

B♭ Cl. 1 *pp*

B♭ Cl. 2 *pp*

B♭ Cl. 3 *pp*

B. Cl. *pp*

div.

Sonata para Clarinete para Piano

Clarinete Solista B \flat

Op. 167
Allegretto

Camille Saint Saens-Saens
Adapt. Maria Paula Acevedo Diaz

mp

5

9 *cresc.* *mf*

13 *dim.*

17 *mp* *dim.*

22 *mp*

26 *mf*

32 *cresc.*

34 *mf*

38 *f*

M.P.A.D.

Sonata para Clarinete para Piano

2
46

2
46

42

46

49
*dim.
espressivo* *mp*

50
*cresc.
poco rit.*

57
f

71
a tempo
p

78

61
cresc. *mf*

62
dim.

67
mp

Sonata para Clarinete para Piano

3

Sonata para Clarinete para Piano

Clarinete B \flat 1

Op. 167
Allegretto

Camille Saint Saens-Saens
Adapt. Maria Paula Acevedo Diaz

2
p

5

9
cresc. *mp*

12

16
3
p *dim.*

22
3
p

28

34
cresc.

36
mf

40

M.P.A.D.

Sonata para Clarinete para Piano

2
4

5
mf

10
dim *p* *espressivo*

15
cresc.

21
mf *dim* *p* *poco rit.* *a tempo* **2**

28

35
cresc. *mp*

42
dim.

48
3 *p*

54
pp

61
pp

67

73

79

85

Sonata para Clarinete para Piano

Clarinete B \flat 2

Op. 167
Allegretto

Camille Saint Saens-Saens
Adapt. Maria Paula Acevedo Diaz

12/8

p

cresc.

mp

p

dim.

p

cresc.

mp

mf

M.P.A.D.

Sonata para Clarinete para Piano

2
40

45

48

57

56

59

62

65

68

71

74

77

79

2

dim. *p*

espressivo *cresc.*

mf *dim.* *p* *pp*

poco rit. *a tempo*

mp

dim.

3 *p*

pp

pp

Sonata para Clarinete para Piano

Clarinete B \flat 3

Op. 167
Allegretto

Camille Saint Saens-Saens
Adapt. Maria Paula Acevedo Diaz

- Measure 1: *p*
- Measure 10: *cresc.*
- Measure 11: *mp*
- Measure 16: *dim.*
- Measure 17: *p*
- Measure 21: *mf*
- Measure 22: *p*
- Measure 30: *cresc.*
- Measure 31: *mp*

M.P.A.D.

Sonata para Clarinete para Piano

36

39

45

48

52

56

60

63

66

71

74

77

80

mf

dim.

p

esprissimo

poco rit.

o tempo

mf

dim.

p

pp

pp

pp

2

9

pp

Sonata para Clarinete para Piano

Clarinete Bajo

Op. 167
Allegretto

Camille Saint Saens-Saens
Adapt. Maria Paula Acevedo Diaz

Sonata para Clarinete para Piano

2
4/4

7

10

14

19

27

34

41

49

56

64

72

79

dim.

p

espressivo

cresc.

mf

poco rit.

a tempo

dim.

p

pp

cresc.

mp

dim.

p

dim.

pp

pp

pp

Clarinete B \flat 1

Sonata para Clarinete y Piano

Allegro animato

Camille Saint-Saens

Adapt. Maria Paula Acevedo Diaz

p

cresc.

f

cresc.

mf

p

3

M.P.A.D. *mf*

Sonata para Clarinete y Piano

62

69

75

81

87

93

97

103

cresc.

f

p

pp

Sonata para Clarinete y Piano

Score

Op. 167

Camile Saint-Saens

Allegro animato

Adapt. Maria Paula Acevedo Diaz

Clarinete Solista B \flat *mp* *leggiero*

Clarinete B \flat 1 *p*

Clarinete B \flat 2 *p*

Clarinete B \flat 3 *p*

Clarinete Bajo *p*

B \flat Cl. Sol.

B \flat Cl. 1

B \flat Cl. 2

B \flat Cl. 3

B. Cl.

M.P.A.D.

2
12

Sonata para Clarinete y Piano

B♭ Cl. Sl.

B♭ Cl. 1

B♭ Cl. 2

B♭ Cl. 3

B. Cl.

13

B♭ Cl. Sl.

B♭ Cl. 1

B♭ Cl. 2

B♭ Cl. 3

B. Cl.

leggero

Sonata para Clarinete y Piano

3

4
25 Sonata para Clarinete y Piano

B♭ Cl. Sl.
B♭ Cl. 1
B♭ Cl. 2
B♭ Cl. 3
B. Cl.

42

B♭ Cl. Sl.
B♭ Cl. 1
B♭ Cl. 2
B♭ Cl. 3
B. Cl.

cresc.
mf
cresc.
mf
cresc.
mf
cresc.
mf

Sonata para Clarinete y Piano

5

B♭ Cl. Sl. *mp*

B♭ Cl. 1 *p*

B♭ Cl. 2 *p*

B♭ Cl. 3 *p*

B. Cl. *p*

B♭ Cl. Sl. *cresc.*

B♭ Cl. 1 *cresc.*

B♭ Cl. 2 *cresc.*

B♭ Cl. 3 *cresc.*

B. Cl. *cresc.*

6
60

Sonata para Clarinete y Piano

B♭ Cl. Sl.

B♭ Cl. 1

B♭ Cl. 2

B♭ Cl. 3

B. Cl.

mf

cresc.

mf

cresc.

mf

mf

61

B♭ Cl. Sl.

B♭ Cl. 1

B♭ Cl. 2

B♭ Cl. 3

B. Cl.

mp

mp

p

p

p

Sonata para Clarinete y Piano

7

72

B♭ Cl. Sl.

leggiero

B♭ Cl. 1

B♭ Cl. 2

B♭ Cl. 3

B. Cl.

76

B♭ Cl. Sl.

B♭ Cl. 1

B♭ Cl. 2

B♭ Cl. 3

B. Cl.

8
Sonata para Clarinete y Piano

B♭ Cl. SI
B♭ Cl. 1
B♭ Cl. 2
B♭ Cl. 3
B. Cl.

leggiero

90

B♭ Cl. SI
B♭ Cl. 1
B♭ Cl. 2
B♭ Cl. 3
B. Cl.

cresc.
cresc.
cresc.
cresc.

Sonata para Clarinete y Piano

9

10
107

Sonata para Clarinete y Piano

B♭ Cl. Sl.

B♭ Cl. 1

B♭ Cl. 2

B♭ Cl. 3

B. Cl.

pp

pp

pp

pp

pp

p

Sonata para Clarinete y Piano

Clarinete Solista B \flat

Op. 167

Camille Saint-Saens

Allegro animato

Adapt. Maria Paula Acevedo Diaz

mp

p

leggero

leggero

cresc.

f

mp

cresc.

mf

mp

M.P.A.D.

Sonata para Clarinete y Piano

52

56

60

66

74

80

86

91

96

101

107

cresc.

mf

mp

leggiero

cresc.

f

mp

p

Sonata para Clarinete y Piano

Clarinete B \flat I

Op. 167
Allegro animato

Camille Saint-Saens
Adapt. Maria Paula Acevedo Diaz

p

cresc.

mf

p

mf

p

mf

p

mf

p

mf

cresc.

M.P.A.D.

Sonata para Clarinete y Piano

2
62
mf *mp* *p*

31

36

42

48
cresc.

54
mf

60
mp

66
pp

Sonata para Clarinete y Piano

Clarinete B \flat 2

Op. 167
Allegro animato

Camille Saint-Saens
Adapt. Maria Paula Acevedo Diaz

p

mf

p

cresc.

mf

p

cresc.

mf

p

M.P.A.D.

Sonata para Clarinete y Piano

2
70

76

82

88 **3**
mf

97
p

102

103
pp

Sonata para Clarinete y Piano

Clarinete B \flat 3

Op. 167
Allegro animato

Camille Saint-Saens
Adapt. Maria Paula Acevedo Diaz

p

mf

p

mf

cresc.

mf

p

cresc.

mf

p

M.P.A.D.

Sonata para Clarinete y Piano

2
66

74

81

88

95

103

108

mf *p* *pp*

cresc.

Sonata para Clarinete y Piano

Clarinete Bajo

Op. 167
Allegro animato

Camille Saint-Saens
Adapt. Maria Paula Acevedo Diaz

1 *p*

7

12

18

24 *mf* *p*

30

36 *mf*

42 *cresc.* *p*

48

54 *cresc.* *mf* M.P.A.D.

Sonata para Clarinete y Piano

65 *p*

72

80

87 *cresc.*

94 *mf*

101 *p*

107 *pp*
