



**CORPORACIÓN AUTÓNOMA REGIONAL PARA LA DEFENSA DE LA MESETA DE BUCARAMANGA - CDMB.**

ELABORÓ:  
SUGAR – SEYCA – SGAUS-SECRETARIA GENERAL

REVISÓ:  
Representante Dirección SIGC

APROBÓ  
Director(a) General

CÓDIGO  
M-DA-FO32

VERSIÓN  
2

**INFORME TÉCNICO PARA LA IDENTIFICACIÓN Y VALORACIÓN DE UNA PRESUNTA AFECTACIÓN AMBIENTAL**

**DATOS DE QUIEN REALIZA LA VISITA**

|                    |   |
|--------------------|---|
| <b>NOMBRE</b>      | CRISTHIAN ANDRÉS PARRADO ARENAS<br>SEBASTIAN TALERO MORALES |
| <b>DEPENDENCIA</b> | SUBDIRECCIÓN DE EVALUACION Y CONTROL AMBIENTAL              |

| FECHA          | DÍA      | MES      | AÑO          |
|----------------|----------|----------|--------------|
| <b>VISITA</b>  | 16<br>01 | 01<br>04 | 2024<br>2024 |
| <b>INFORME</b> | 02       | 05       | 2024         |

**IDENTIFICACIÓN DEL TRÁMITE**

|                     |  |                      |  |
|---------------------|--|----------------------|--|
| <b>N° SOLICITUD</b> |  | <b>N° EXPEDIENTE</b> |  |
|---------------------|--|----------------------|--|

**UBICACIÓN**

|                                 | Municipio   | Vereda o Barrio                        | Finca o Dirección Urbana  | CAPACIDAD DE DETECCIÓN        |              |             |
|---------------------------------|---|--|---|-------------------------------|--------------|-------------|
|                                 |   |  |   | BAJA                          | MEDIA        | ALTA        |
| 1.1                             | N° EXPEDIENTE   | Bucaramanga                            | Los Guayacanes  |                               | X            |             |
|                                 |   | <b>OBSERVACIONES ACERCA DEL ACCESO</b> | Partiendo de las instalaciones de la CDMB, se toma la calle 37 hasta la carrera 27, continuando por esta avenida hasta pasar el puente de la Puerta del Sol, se toma la carrera 30, posteriormente se toma la calle 67, en donde se continua por la vía antigua a Floridablanca, metros antes de llegar al cementerio Las Colinas, hasta llegar al sitio georreferenciado N: 7°6'14.78" E: -73°6'20.99" | <b>COORDENADAS</b>            |              |             |
|                                 |   |  |   | <b>Norte</b>                  | <b>Este</b>  | <b>ASNM</b> |
|                                 |   |  |   | 7°6'14.78"                    | -73°6'20.99" | 924         |
| <b>USO DEL SUELO DEL PREDIO</b> | Según Zonificación Ambiental DRMI Bucaramanga<br><br>Zona de Preservación | <b>CÉDULA CATASTRAL</b>                | 00-01-0004-1099-000   | <b>MATRÍCULA INMOBILIARIA</b> |              |             |



**CORPORACIÓN AUTÓNOMA REGIONAL PARA LA DEFENSA DE LA MESETA DE BUCARAMANGA - CDMB.**

ELABORÓ:  
SUGAR – SEYCA – SGAUS-SECRETARIA GENERAL

REVISÓ:  
Representante Dirección SIGC

APROBÓ  
Director(a) General

CÓDIGO  
M-DA-FO32

VERSIÓN  
2

**INFORME TÉCNICO PARA LA IDENTIFICACIÓN Y VALORACIÓN DE UNA PRESUNTA AFECTACIÓN AMBIENTAL**

**PERSONA JURÍDICA**

| 1.2 | IDENTIFICACIÓN DE LA EMPRESA | NOMBRE    |                 | NIT                      | Cód. CIU | TAMAÑO DE LA EMPRESA<br><small>Leyes 590/2000 y 905/2004</small> | Grande             | Mediana            | Pequeña   |
|-----|------------------------------|-----------|-----------------|--------------------------|----------|--|--------------------|--------------------|-----------|
|     |                              | NOMBRES   |                 | APELLIDOS                |          |  | Identificación     | Correo electrónico | # Celular |
| 1.2 | REPRESENTANTE LEGAL          | Municipio | Vereda o Barrio | Finca o Dirección Urbana |          |  | Correo electrónico | Teléfono           |           |
|     |                              |           |                 |                          |          |  |                    |                    |           |

**PERSONA NATURAL**

| 1.3 | IDENTIFICACIÓN               | NOMBRES Y APELLIDOS |                 | Identificación           | # Celular          | Estrato Social o nivel de SISBEN |
|-----|------------------------------|---------------------|-----------------|--------------------------|--------------------|----------------------------------|
|     |                              | Municipio           | Vereda o Barrio | Finca o Dirección Urbana | Correo electrónico | Teléfono                         |
| 1.3 | DIRECCIÓN DE CORRESPONDENCIA | Bucaramanga         | Los Guayacanes  | Calle 70 No. 33-52       | 321 380 2021       |                                  |
|     |                              |                     |                 |                          |                    |                                  |

**MÓDULO 2. CRITERIOS TÉCNICOS DE EVALUACIÓN DE LA PRESUNTA AFECTACIÓN**

|     |   |  |
|-----|---|--|
| 2.1 | <b>ANTECEDENTES AMBIENTALES</b>               | Una vez revisado el Sistema de Información Corporativo – SIC, el sitio en el cual se estaban desarrollando las actividades, no presenta trámites ante esta Autoridad Ambiental.  |
| 2.2 | <b>DESCRIPCIÓN DE LA SITUACIÓN ENCONTRADA</b> | En atención al radicado de entrada CDMB 738 de 2024, mediante el cual solicita “ <i>visita para verificar un movimiento de tierra sin contar con los permisos (...)</i> ”, nos permitimos informarle que personal adscrito al Grupo Élite Ambiental para la Sostenibilidad – GEA, de la Subdirección de Evaluación y Control Ambiental – SEYCA, de la Corporación Autónoma Regional para la Defensa de la Meseta de Bucaramanga – CDMB, practicó visita técnica de inspección ocular el día 16 de enero de |



**CORPORACIÓN AUTÓNOMA REGIONAL PARA LA DEFENSA DE LA MESETA DE BUCARAMANGA - CDMB.**

**ELABORÓ:**  
SUGAR – SEYCA – SGAUS-SECRETARIA GENERAL

**REVISÓ:**  
Representante Dirección SIGC

**APROBÓ**  
Director(a) General

**CÓDIGO**  
M-DA-FO32

**VERSIÓN**  
2

**INFORME TÉCNICO PARA LA IDENTIFICACIÓN Y VALORACIÓN DE UNA PRESUNTA AFECTACIÓN AMBIENTAL**

2024, en el barrio Guayacanes del municipio de Bucaramanga, sitio georreferenciado con coordenadas N: 7°6'14.78" E: - 73°6'20.99", con el fin de verificar los hechos denunciados, en donde se observó lo siguiente:

- En el lugar objeto de la denuncia, se evidenció vestigio de movimiento de tierra, conformando un talud con una altura aproximada de cinco (5) metros, durante la visita, no se encontró maquinaria amarilla en el sitio, sin embargo, se presume el uso de esta, toda vez que sobre el talud en mención se observaron marcas propias de la cuchara característica de este tipo de vehículos.
- La persona que atendió la visita, señor Alexander Mosquera, manifestó estar ejecutando dicha obra, con la finalidad de construir un muro de contención para prevenir posibles deslizamientos de tierra, aunque dadas las características del movimiento de tierra realizado se prevé es para posterior construcción de una edificación de uso residencial. De igual manera, el señor Mosquera informó que ha presentado solicitudes en varias ocasiones a la Alcaldía Municipal de Bucaramanga, advirtiendo sobre el riesgo que presuntamente existe en el sector, sin embargo, indicó que a la fecha no ha recibido respuesta de dichas solicitudes.
- Al momento de la inspección ocular se solicitaron los permisos correspondientes, no obstante, no se aportó algún documento de legalidad de las intervenciones.

En atención a los radicados de entrada CDMB No. 3908 y No. 4137 de 2024, mediante los cuales solicitan "(...) inspección al predio subiendo hacia el cementerio Las Colinas (...) están realizando una construcción en zona DRMI (...)" nos permitimos comunicarle que personal adscrito al Grupo Elite Ambiental para la Sostenibilidad – GEA, de la Subdirección de Evaluación y Control Ambiental – SEYCA, de la Corporación Autónoma Regional para la Defensa de Meseta de Bucaramanga – CDMB, practicó visita técnica de inspección ocular el día 01 de abril de 2024, llegando hasta el barrio Los Guayacanes ubicado en el municipio de Bucaramanga, sitio georreferenciado con coordenada N: 7°6'14.78" E: -73°6'20.99", en donde se evidenció lo siguiente:

- Vestigio de construcción de un muro en concreto reforzado, sobre el cual, se construyó un muro en mampostería



CORPORACIÓN AUTÓNOMA REGIONAL PARA LA DEFENSA DE LA MESETA DE BUCARAMANGA - CDMB.

ELABORÓ:  
SUGAR – SEYCA – SGAUS-SECRETARIA GENERAL

REVISÓ:  
Representante Dirección SIGC

APROBÓ  
Director(a) General

CÓDIGO  
M-DA-FO32

VERSIÓN  
2

**INFORME TÉCNICO PARA LA IDENTIFICACIÓN Y VALORACIÓN DE UNA PRESUNTA AFECTACIÓN AMBIENTAL**

confinada por vigas y columnas de concreto reforzado. Sobre este último muro, sobresalen las varillas de acero corrugado a una altura aproximada de 2 metros, por lo cual, se prevé que, la construcción de los muros en mención está proyectada para la adecuación del mismo para futuras obras civiles.

- Durante la inspección ocular se pudo observar que, los muros en comento no presentan las características propias de un muro de contención, tales como: puntera, talón, anclajes y/o inclinación de la pantalla, presumiendo que, la construcción se realizó sin el debido asesoramiento técnico por parte de un profesional experto en el tema. Sin embargo, esto no se pudo constatar toda vez que, no se encontró personal en la zona que aportara información adicional de las actividades que allí se adelantaron.

**Una vez descrita la situación encontrada durante la visita de campo, se realizó el análisis de la información, para lo cual se detalla lo siguiente:**

Con las coordenadas tomadas en campo se realizó consulta con la Subdirección de Ordenamiento y Planificación Integral del Territorio – SOPIT de la CDMB, donde se revisó la cartografía de la Entidad y se determinó que los puntos georreferenciados, según Zonificación Ambiental POMCA Alto Lebrija, se encuentran ubicados en el predio identificado con número catastral **00-01-0004-1099-000**. De igual manera, se obtiene que el predio en mención está localizado dentro de la Zonificación Ambiental POMCA Alto Lebrija, cuya área categorizada corresponde a **DRMI BUCARAMANGA, zona de Preservación**, en dicha área únicamente deben desarrollarse aquellas actividades estrictamente permitidas sobre este ecosistema de alta importancia ecológica conforme a lo establecido en la normatividad, por consiguiente, deben tenerse en cuenta los respectivos lineamientos de manejo para esta área, los cuales se presentan a continuación:

| ZONA                 | LINEAMIENTOS DE MANEJO  |
|----------------------|---|
| ZONA DE PRESERVACION | Los terrenos o actividades, tanto del uso público como privados que se encuentra dentro de esta zona o categoría deben ser recuperados o adquiridos para <b>destinarse exclusivamente a los establecimientos o mantenimiento de áreas forestales protectoras</b> , la biodiversidad y los servicios eco sistémico del área protegida de acuerdo con los objetivos de conservación establecidos. |
|                      | No se permite el cambio de bosques y área de vegetación protectora para   |



**CORPORACIÓN AUTÓNOMA REGIONAL PARA LA DEFENSA DE LA MESETA DE BUCARAMANGA - CDMB.**

**ELABORÓ:**  
SUGAR – SEYCA – SGAUS-SECRETARIA GENERAL

**REVISÓ:**  
Representante Dirección SIGC

**APROBÓ**  
Director(a) General

**CÓDIGO**  
M-DA-FO32

**VERSIÓN**  
2

**INFORME TÉCNICO PARA LA IDENTIFICACIÓN Y VALORACIÓN DE UNA PRESUNTA AFECTACIÓN AMBIENTAL**

otro pito de cobertura.

**Queda prohibida la construcción de viviendas** o estructuras y obras comunales como: parqueadero, kiosco, casetas, piscinas placas o zonas deportivas, antenas parabólicas, vallas publicitarias, etc. Salvo las vallas señalización en información del área regional que la Autoridad Ambiental considera necesario y aquella infraestructura que para el control y vigilancia del área considere la autoridad Ambiental.

**No se podrán incluir en ningún proceso o actividades de desarrollo urbano.**

*Fuente: Acuerdo No 1373 de 2019 – Acuerdo No 1246 de 2013.*

Por lo expuesto, producto de las visitas técnicas de inspección ocular realizadas los días 16 de enero y 01 de abril de 2024 por parte de esta Autoridad Ambiental se considera pertinente informar que, nos encontramos elaborando el respectivo informe técnico para la identificación y valoración de una presunta infracción y/o afectación ambiental, el cual, se remitirá al Grupo de Defensa Jurídica Integral de esta Entidad para las actuaciones correspondientes de conformidad con lo establecido en la Ley 1333 de 2009, a efectos de estudiar la viabilidad de iniciar proceso administrativo sancionatorio en contra de las personas que se consideren presuntamente como infractores y/o responsables por las obras civiles que se adelantaron en el sitio georreferenciado infringiendo el Acuerdo del Consejo Directivo CDMB No 1416 de 2021, por la intervención a los recursos naturales mediante actividades de ocupación irregular en una zona de especial importancia ambiental y ecológica, toda vez que se encuentra condicionada a la clase de ZONA DE PRESERVACIÓN como un área protegida de carácter regional en la categoría de Distrito Regional de Manejo Integrado – DRMI.

|            |  |                  |  |
|------------|--|------------------|--|
| <b>2.3</b> | <b>IDENTIFICACIÓN Y CONCRECIÓN DE LA PRESUNTA AFECTACIÓN</b> | <b>Recurso 1</b> | <p><b>SUELO:</b> Se considera infracción al <b>Acuerdo del Consejo Directivo CDMB No 1416 de 2021</b>, por la intervención a los recursos naturales mediante actividades de ocupación irregular en una zona de especial importancia ambiental y ecológica, toda vez que se encuentra condicionada a la clase de <b>ZONA DE PRESERVACIÓN</b> como un área protegida de carácter regional en la categoría de Distrito Regional de Manejo Integrado – DRMI.</p> <p>Conforme al <b>Acuerdo de Consejo Directivo de la CDMB No. 1246 de mayo 31 de 2013</b>, que homologa</p> |
|------------|--|------------------|--|



**CORPORACIÓN AUTÓNOMA REGIONAL PARA LA DEFENSA DE LA MESETA DE BUCARAMANGA - CDMB.**

**ELABORÓ:**  
SUGAR – SEYCA – SGAUS-SECRETARIA GENERAL

**REVISÓ:**  
Representante Dirección SIGC

**APROBÓ**  
Director(a) General

**CÓDIGO**  
M-DA-FO32

**VERSIÓN**  
2

**INFORME TÉCNICO PARA LA IDENTIFICACIÓN Y VALORACIÓN DE UNA PRESUNTA AFECTACIÓN AMBIENTAL**

la denominación de DMI a DRMI, y que en su Artículo noveno establece los lineamientos de uso y manejo para las zonificaciones ambientales del DRMI, entre ellas para las ZONAS DE PRESERVACIÓN, **se advierte que dichas zonas deberán destinarse exclusivamente al establecimiento o mantenimiento de áreas forestales protectoras, la biodiversidad y los servicios ecosistémicos del área protegida, de acuerdo con los objetivos de conservación establecidos. Por otro lado, no se permitirá el cambio de bosques y áreas de vegetación protectora por otro tipo de cobertura; quedando prohibida la construcción de viviendas o estructuras; indicando, además, que las zonas de preservación no podrán ser incluidas en ningún proceso de actividad de desarrollo urbano.**

|     |                                   |  |     |
|-----|-----------------------------------|--|-----|
| 2.4 | <b>PRESUNTO BENEFICIO ILÍCITO</b> | <b>Ingresos directos de la actividad</b> | N/A |
|     |                                   | <b>Costos evitados</b>                   | N/A |
|     |                                   | <b>Costos de retraso</b>                 | N/A |

|     |   |                        |  |
|-----|---|------------------------|--|
| 2.5 | <b>IDENTIFICACIÓN Y PONDERACIÓN DE ATRIBUTOS TÉCNICOS DE LA PRESUNTA AFECTACIÓN</b><br>(por recurso afectado) | <b>Intensidad</b>      | Se revisará en comité de tasación – otra etapa procesal. |
|     |   | <b>Extensión</b>       | Se revisará en comité de tasación – otra etapa procesal. |
|     |   | <b>Persistencia</b>    | Se revisará en comité de tasación – otra etapa procesal. |
|     |   | <b>Reversibilidad</b>  | Se revisará en comité de tasación – otra etapa procesal. |
|     |   | <b>Recuperabilidad</b> | Se revisará en comité de tasación – otra etapa procesal. |

|     |                   |  |
|-----|-------------------|--|
| 2.6 | <b>AGRAVANTES</b> |  |
|-----|-------------------|--|

|     |                   |  |
|-----|-------------------|--|
| 2.7 | <b>ATENUANTES</b> |  |
|-----|-------------------|--|



CORPORACIÓN AUTÓNOMA REGIONAL PARA LA DEFENSA DE LA MESETA DE BUCARAMANGA - CDMB.

ELABORÓ:

SUGAR – SEYCA – SGAUS-SECRETARIA GENERAL

REVISÓ:

Representante Dirección SIGC

APROBÓ

Director(a) General

CÓDIGO  
M-DA-FO32

VERSIÓN  
2

**INFORME TÉCNICO PARA LA IDENTIFICACIÓN Y VALORACIÓN DE UNA PRESUNTA AFECTACIÓN AMBIENTAL**

2.8

**MARCO LEGAL DE REFERENCIA**

- **Constitución Política de Colombia.**
- **Ley 99 de 1993**, “Por la cual se crea el Ministerio del Medio Ambiente, se reordena el Sector Público encargado de la gestión y conservación del medio ambiente y los recursos naturales renovables, se organiza el Sistema Nacional Ambiental, SINA, y se dictan otras disposiciones”.
- **Ley 1333 del 21 de julio de 2009**, “Por la cual se establece el procedimiento sancionatorio ambiental y se dictan otras disposiciones”.
- **Decreto 1076 del 26 de mayo de 2015** “Por medio del cual se expide el Decreto Único Reglamentario del Sector Ambiental y Desarrollo Sostenible”
- **Decreto 2811 de mayo de 1974.** “Por el cual se dicta el Código Nacional de Recursos Naturales Renovables y de Protección al Medio Ambiente”.
- **Acuerdo Consejo Directivo CDMB No 1246 de 31 de mayo de 2013:** “Por la cual se homologa la denominación de Distrito de Manejo Integrado de Bucaramanga con la categoría de área protegida del SINAP Distrito Regional de Manejo Integrado de Bucaramanga – DRMI Bucaramanga”.
- **Acuerdo Consejo Directivo CDMB No 1373 de 29 de marzo de 2019** “Por el cual se modifica la zonificación de un área del Distrito Regional de Manejo Integrado de Bucaramanga, de preservación a zona general de uso público – subzona para la recreación y se dictan otras disposiciones”.
- **Resolución 0392 de 2020** “zonificación ambiental POMCA Alto Lebrija”.

2.9

**PRUEBAS Y/O ANEXOS**

Para la realización de este informe se obtuvieron las siguientes evidencias:

- **HOJAS DE VISITA** de los días 16 de enero y 01 de abril de 2024. Documento comprendido en un (01) folio.
- **RADICADOS DE ENTRADA CDMB No.738, No. 3908 y No. 4137 de 2024.** Documentos comprendidos en seis



**CORPORACIÓN AUTÓNOMA REGIONAL PARA LA DEFENSA DE LA MESETA DE BUCARAMANGA - CDMB.**

**ELABORÓ:**  
SUGAR – SEYCA – SGAUS-SECRETARIA GENERAL

**REVISÓ:**  
Representante Dirección SIGC

**APROBÓ**  
Director(a) General

**CÓDIGO**  
M-DA-FO32

**VERSIÓN**  
2

**INFORME TÉCNICO PARA LA IDENTIFICACIÓN Y VALORACIÓN DE UNA PRESUNTA AFECTACIÓN AMBIENTAL**

**(06) folios.**

- **RADICADOS DE SALIDA CDMB No. 1776 y No. 4053 de 2024. Documentos comprendidos en cuatro (04) folios.**
- **CARTOGRAFÍA**



*Fuente: Georreferenciación Google Earth*



**CORPORACIÓN AUTÓNOMA REGIONAL PARA LA DEFENSA DE LA MESETA DE BUCARAMANGA - CDMB.**

**ELABORÓ:**  
SUGAR – SEYCA – SGAUS-SECRETARIA GENERAL

**REVISÓ:**  
Representante Dirección SIGC

**APROBÓ**  
Director(a) General

**CÓDIGO**  
M-DA-FO32

**VERSIÓN**  
2

**INFORME TÉCNICO PARA LA IDENTIFICACIÓN Y VALORACIÓN DE UNA PRESUNTA AFECTACIÓN AMBIENTAL**

• **MAPA DE ZONIFICACIÓN AMBIENTAL POMCA Alto Lebrija.**

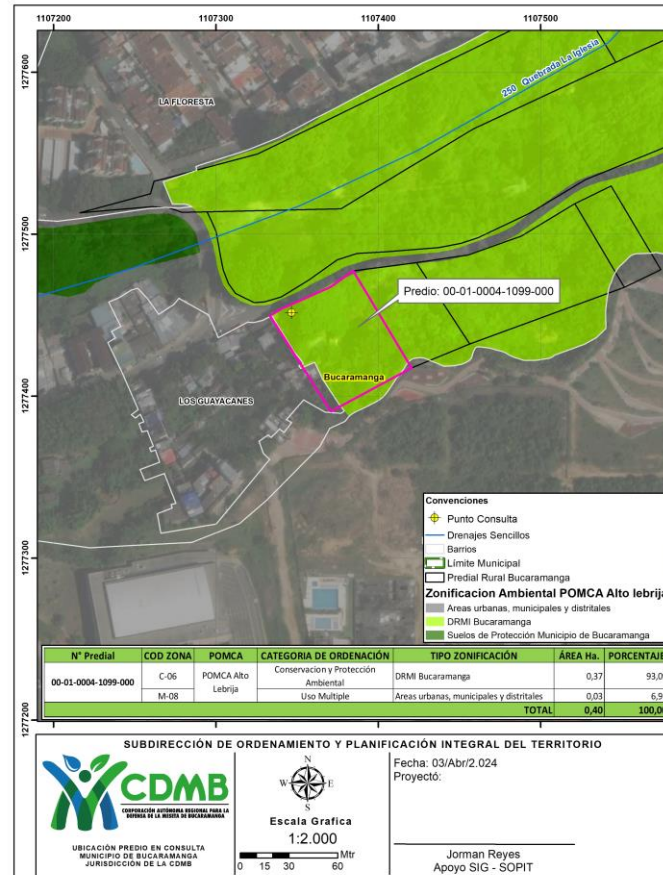



**CORPORACIÓN AUTÓNOMA REGIONAL PARA LA DEFENSA DE LA MESETA DE BUCARAMANGA - CDMB.**

**ELABORÓ:**  
SUGAR – SEYCA – SGAUS-SECRETARIA GENERAL

**REVISÓ:**  
Representante Dirección SIG

**APROBÓ**  
Director(a) General

**CÓDIGO**  
M-DA-FO32

**VERSIÓN**  
2

**INFORME TÉCNICO PARA LA IDENTIFICACIÓN Y VALORACIÓN DE UNA PRESUNTA AFECTACIÓN AMBIENTAL**

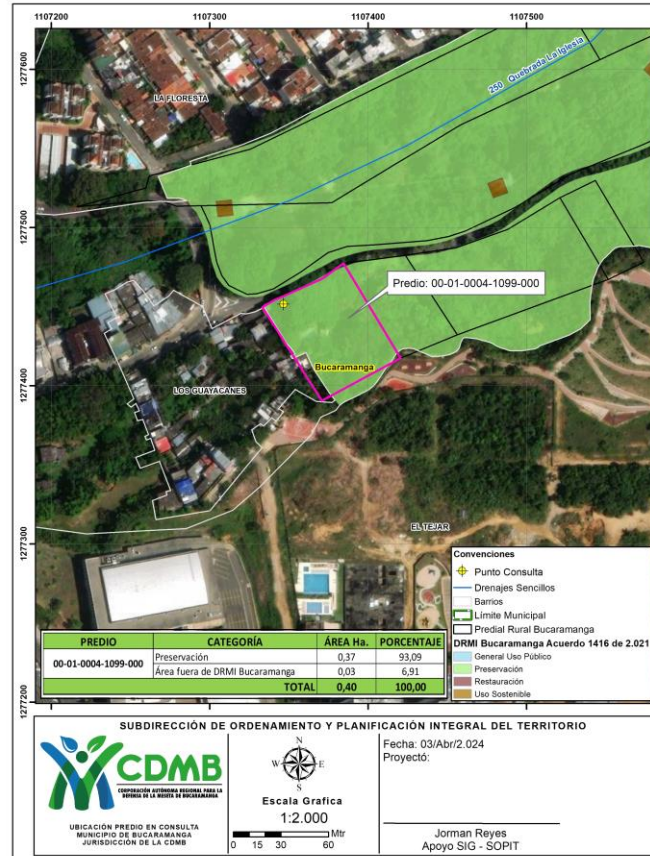

*Fuente: Subdirección de Ordenamiento y Planificación del Territorio-SOPIT*



ELABORÓ:  
SUGAR – SEYCA – SGAUS-SECRETARIA GENERAL

REVISÓ:  
Representante Dirección SIGC

APROBÓ  
Director(a) General

CÓDIGO  
M-DA-FO32

VERSIÓN  
2

**INFORME TÉCNICO PARA LA IDENTIFICACIÓN Y VALORACIÓN DE UNA PRESUNTA AFECTACIÓN AMBIENTAL**

• **REGISTRO FOTOGRÁFICO**



Fotografía 1.



Fotografía 2.



Fotografía 3.



**CORPORACIÓN AUTÓNOMA REGIONAL PARA LA DEFENSA DE LA MESETA DE BUCARAMANGA - CDMB.**

**ELABORÓ:**  
SUGAR – SEYCA – SGAUS-SECRETARIA GENERAL

**REVISÓ:**  
Representante Dirección SIGC

**APROBÓ**  
Director(a) General

**CÓDIGO**  
M-DA-FO32

**VERSIÓN**  
2

**INFORME TÉCNICO PARA LA IDENTIFICACIÓN Y VALORACIÓN DE UNA PRESUNTA AFECTACIÓN AMBIENTAL**



Fotografía 4.



Fotografía 5.

**2.10 RECOMENDACIONES**

De conformidad con lo expuesto, nos permitimos poner en conocimiento del Grupo de Defensa Jurídica Integral de la Corporación Autónoma Regional para la Defensa de la Meseta de Bucaramanga – CDMB, los hechos que se considera pueden tener alguna afectación a los Recursos Naturales y/o infracción a la Normatividad Ambiental, de manera particular para el presente informe al recurso Suelo.

Dicho informe, se remite con el fin de que se estudie la viabilidad de iniciar proceso administrativo sancionatorio de acuerdo a lo establecido en la Ley 1333 de 2009, por la intervención en la franja de protección de la fuente hídricas innominada e identificada con código 1303302, mediante las actividades de movimientos de tierra y construcciones activas. Para lo cual se identifican presuntamente como infractores y/o responsables a las siguientes personas:

1. **ALEXANDER MOSQUERA QUIROGA**, identificado con cédula de ciudadanía No. **13.724.228**, quien manifiesta ser el responsable de las actividades de construcción que se adelantan en el predio en mención.

**Nota:** Los datos de las personas aquí relacionadas se obtienen de la identificación en campo, sin embargo, podrán considerar la vinculación de personas adicionales y hacer las auscultaciones a que haya lugar. Es preciso mencionar que, se



**CORPORACIÓN AUTÓNOMA REGIONAL PARA LA DEFENSA DE LA MESETA DE BUCARAMANGA - CDMB.**

**ELABORÓ:**  
SUGAR – SEYCA – SGAUS-SECRETARIA GENERAL

**REVISÓ:**  
Representante Dirección SIGC

**APROBÓ**  
Director(a) General

**CÓDIGO**  
M-DA-FO32

**VERSIÓN**  
2

**INFORME TÉCNICO PARA LA IDENTIFICACIÓN Y VALORACIÓN DE UNA PRESUNTA AFECTACIÓN AMBIENTAL**

realizó verificación en el VUR, sin embargo, con la cedula catastral identificada no registra datos del propietario del predio.

**FIRMAS**

|                            |  |                                 |  |
|----------------------------|--|---------------------------------|--|
| <b>Proyectó y apoyó</b>    | Practicante Ingeniería Ambiental SEYCA - GEA       | CRISTHIAN ANDRÉS PARRADO ARENAS |  |
|                            | Practicante Ingeniería Ambiental SEYCA - GEA       | SEBASTIAN TALERO MORALES        |  |
| <b>Vo. Bo. Coordinador</b> | Coordinador Grupo Élite Ambiental - GEA            | DIEGO ENRIQUE VARGAS VEGA       |  |
| <b>Vo. B. Subdirector</b>  | Subdirector Evaluación y Control Ambiental - SEYCA | CARLOS EDUARDO BONCES ZAFRA     |  |
| <b>Oficina responsable</b> | Grupo Elite Ambiental – SEYCA-GEA                  |                                 |  |



CORPORACIÓN AUTÓNOMA REGIONAL PARA LA DEFENSA DE LA MESETA DE BUCARAMANGA - CDMB.

ELABORÓ:  
SUGAR – SEYCA – SGAUS-SECRETARIA GENERAL

REVISÓ:  
Representante Dirección SIGC

APROBÓ  
Director(a) General

CÓDIGO  
M-DA-FO32

VERSIÓN  
2

**INFORME TÉCNICO PARA LA IDENTIFICACIÓN Y VALORACIÓN DE UNA PRESUNTA AFECTACIÓN AMBIENTAL**

| DATOS DE QUIEN REALIZA LA VISITA |  |
|----------------------------------|--|
| <b>NOMBRE</b>                    | SEBASTIAN TALERIO MORALES                      |
| <b>DEPENDENCIA</b>               | SUBDIRECCIÓN DE EVALUACIÓN Y CONTROL AMBIENTAL |

| FECHA          | DÍA | MES | AÑO  |
|----------------|-----|-----|------|
| <b>VISITA</b>  | 05  | 02  | 2024 |
| <b>INFORME</b> | 02  | 05  | 2024 |

| IDENTIFICACIÓN DEL TRÁMITE |  |                      |  |
|----------------------------|--|----------------------|--|
| <b>N° SOLICITUD</b>        |  | <b>N° EXPEDIENTE</b> |  |

| UBICACIÓN                |   |                                 |  |                          |     |                        |       |             |  |  |
|--------------------------|---|---------------------------------|--|--------------------------|-----|------------------------|-------|-------------|--|--|
| 1.1                      | N° EXPEDIENTE   | Municipio                       | Vereda o Barrio  | Finca o Dirección Urbana |     | CAPACIDAD DE DETECCIÓN |       |             |  |  |
|                          |   | Piedecuesta                     | La Libertad Los Curos  | Boquerón                 |     | BAJA                   | MEDIA | ALTA        |  |  |
|                          |   | OBSERVACIONES ACERCA DEL ACCESO | Se conduce por la vía que del municipio de Piedecuesta conduce hacia la vereda La Libertad Los curos, tomando la vía al margen izquierdo después de pasar por la finca Bethel, hasta llegar al sitio georreferenciado N: 6°55'54.99" E: -73°0'19.59" |                          |     |                        |       | COORDENADAS |  |  |
|                          |   |                                 | Norte  | Este                     | ASN |                        |       |             |  |  |
| 6°55'55.44"              | -73°0'19.44"  |                                 | 1380   |                          |     |                        |       |             |  |  |
| 6°55'54.99"              | -73°0'19.59"  | 1380                            |  |                          |     |                        |       |             |  |  |
| 6°55'56.39"              | 73°0'18.99"   | 1387                            |  |                          |     |                        |       |             |  |  |
| USO DEL SUELO DEL PREDIO | Según la Zonificación POMCA Alto Lebrija, el predio presenta las siguientes áreas:<br>-Área propuesta CDMS Ampliación DRMI Bucaramanga. | CEDULA CATASTRAL                | 00-00-0016-0455-000  | MATRÍCULA INMOBILIARIA   |     |                        |       |             |  |  |



**CORPORACIÓN AUTÓNOMA REGIONAL PARA LA DEFENSA DE LA MESETA DE BUCARAMANGA - CDMS.**

ELABORÓ:  
SUGAR – SEYCA – SGAUS-SECRETARIA GENERAL

REVISÓ:  
Representante Dirección SIGC

APROBÓ  
Director(a) General

CÓDIGO  
M-DA-FO32

VERSIÓN  
2

**INFORME TÉCNICO PARA LA IDENTIFICACIÓN Y VALORACIÓN DE UNA PRESUNTA AFECTACIÓN AMBIENTAL**

| PERSONA JURÍDICA |                              |           |  |                 |                          |  |                    |          |           |
|------------------|------------------------------|-----------|--|-----------------|--------------------------|--|--------------------|----------|-----------|
| 1.2              | IDENTIFICACIÓN DE LA EMPRESA | NOMBRE    |  | NIT             | Cód. CIU                 | TAMAÑO DE LA EMPRESA<br><small>Leyes 590/2000 y 905/2004</small> | Grande             | Mediana  | Pequeña   |
|                  |                              |           |  |                 |                          |  |                    |          |           |
|                  | DIRECCIÓN DE CORRESPONDENCIA | Municipio |  | Vereda o Barrio | Finca o Dirección Urbana |  | Correo electrónico | Teléfono |           |
|                  |                              |           |  |                 |                          |  |                    |          |           |
|                  | REPRESENTANTE LEGAL          | NOMBRES   |  | APELLIDOS       |                          | Identificación   | Correo electrónico |          | # Celular |
|                  |                              |           |  |                 |                          |  |                    |          |           |

| PERSONA NATURAL |                                |                               |                       |                          |                |                    |                                  |
|-----------------|--------------------------------|-------------------------------|-----------------------|--------------------------|----------------|--------------------|----------------------------------|
| 1.3             | IDENTIFICACIÓN                 | NOMBRES Y APELLIDOS           |                       |                          | Identificación | # Celular          | Estrato Social o nivel de SISBEN |
|                 |                                | ADRIANA ROCIO NAVAS MANOSALVA |                       |                          | 1.098.617.957  |                    |                                  |
|                 |                                | ROBERTO MANOSALVA             |                       |                          | No registra.   | 3006786034         |                                  |
|                 | INGRID JULIANA NAVAS MANOSALVA |                               |                       | 63.543.521               |                |                    |                                  |
|                 | DIRECCIÓN DE CORRESPONDENCIA   | Municipio                     | Vereda o Barrio       | Finca o Dirección Urbana |                | Correo electrónico | Teléfono                         |
| Piedecuesta     |                                | La Libertad Los Curos         | Boquerón              |                          |                |                    |                                  |
| Piedecuesta     |                                | La Libertad Los Curos         | Boquerón              |                          |                | 3006786034         |                                  |
|                 |                                | Piedecuesta                   | La Libertad Los Curos | Boquerón                 |                |                    |                                  |



CORPORACIÓN AUTÓNOMA REGIONAL PARA LA DEFENSA DE LA MESETA DE BUCARAMANGA - CDMB.

ELABORÓ:

SUGAR – SEYCA – SGAUS-SECRETARIA GENERAL

REVISÓ:

Representante Dirección SIGC

APROBÓ

Director(a) General

CÓDIGO

M-DA-FO32

VERSIÓN

2

**INFORME TÉCNICO PARA LA IDENTIFICACIÓN Y VALORACIÓN DE UNA PRESUNTA AFECTACIÓN AMBIENTAL**

**MÓDULO 2. CRITERIOS TÉCNICOS DE EVALUACIÓN DE LA PRESUNTA AFECTACIÓN**

|     |                                 |   |
|-----|---------------------------------|---|
| 2.1 | <b>ANTECEDENTES AMBIENTALES</b> | Una vez revisado el Sistema de Información Corporativo – SIC, no se encontraron trámites, permisos y/o autorizaciones para las intervenciones descritas en el presente informe. |
|-----|---------------------------------|---|

|     |   |   |
|-----|---|---|
| 2.2 | <b>DESCRIPCIÓN DE LA SITUACIÓN ENCONTRADA</b> | <p>En atención a los radicados de entrada CDMB No. 764, No. 766 y No. 1005 de 2024, mediante los cuales informan “<i>El señor ROBERTO O ROBERTIN MANOSALVA utilizando maquinaria pesada, RETROEXCAVADORAS, socaba en forma despiadada y desconsiderada EL NACIMIENTO DE AGUA que surte del preciado líquido a todos los residentes en la parte baja y alrededores de la carretera nacional. Utilizando RETROEXCAVADORAS DESTRUYE la zona verde aledaña al nacimiento de agua, generando un peligro inminente para que en los próximos aguaceros se genera una avalancha de grandes magnitudes como la ocurrida en el mismo lugar en la noche del pasado 25 de febrero de 2020, cuando se destruyó la vía nacional y se perdieron varias vidas humanas. La historia es testigo de los hechos que estamos denunciando (...)</i>”. Nos permitimos informar que, personal adscrito al Grupo Élite Ambiental para la Sostenibilidad – GEA de la subdirección de Evaluación y Control Ambiental – SEYCA de la Corporación Autónoma Regional para la Defensa de la Meseta de Bucaramanga – CDMB, practicó visita técnica de inspección ocular el día 5 de febrero de 2024, en la finca Boquerón, vereda La Libertad Los Curos, ubicada en el municipio de Piedecuesta, sitio georreferenciado con coordenadas <b>N: 6°55'54.99" E: -73°0'19.59"</b>, con el fin de verificar los hechos denunciados, en donde se evidenció lo siguiente:</p> <ul style="list-style-type: none"><li>• Vestigio de movimiento de tierras en un área aproximada de 300 m<sup>2</sup>, el cual, amplía el eje vial terciario que se encuentra en la zona facilitando el acceso al predio. Según las personas de la comunidad que atendieron la visita, dicha actividad se realizó con maquinaria amarilla, de igual manera, esto se pudo constatar, toda vez que, sobre los taludes intervenidos se evidenciaron marcas con la forma de la cuchara de este tipo de vehículos.</li><li>• Se observó disposición de rocas y material granular, conformando un talud con una altura aproximada de cuatro (04) metros, dicho material se encontraba suelto, generando una situación de riesgo, toda vez que, según la verificación en la cartografía de la Entidad, el material se dispuso en las fuentes hídricas innominadas e identificadas con códigos 9512 y 951201. Se prevé que el material granular en cemento, fue extraído durante las actividades de movimiento de tierra realizadas en el sitio y en cuanto a las rocas, se presume que se encuentran en el lugar con ocasión a la avalancha del año 2020, toda vez que, a lo largo del recorrido realizado en las fuentes hídricas se observaron vestigios de las mismas.</li></ul> |
|-----|---|---|



CORPORACIÓN AUTÓNOMA REGIONAL PARA LA DEFENSA DE LA MESETA DE BUCARAMANGA - CDMB.

ELABORÓ:

SUGAR – SEYCA – SGAUS-SECRETARIA GENERAL

REVISÓ:

Representante Dirección SIGC

APROBÓ

Director(a) General

CÓDIGO

M-DA-FO32

VERSIÓN

2

**INFORME TÉCNICO PARA LA IDENTIFICACIÓN Y VALORACIÓN DE UNA PRESUNTA AFECTACIÓN AMBIENTAL**

- Se encontraron tres (03) individuos forestales de la especie Caracolí (*Anacardium excelsum*), los cuales, podrían presentar volcamiento, toda vez que, los taludes sobre los cuales se encuentran apoyados fueron objeto de las intervenciones en comento.
- Las actividades anteriormente descritas fueron realizadas por el señor Roberto Manosalva según lo informado por las personas que atienden la visita.

**Una vez descrita la situación encontrada durante la visita de campo, se realizó el análisis de la información, para lo cual se detalla lo siguiente:**

En relación con las coordenadas tomadas en campo, se consultó a la Subdirección de Ordenamiento y Planificación Integral del Territorio – SOPIT de la CDMB, donde se revisó la cartografía de la entidad y se determinó que los predios objeto de la inspección ocular se identifican con cedula catastral 00-00-0016-0455-000.

Asimismo, se determinó que según la Zonificación Ambiental POMCA Alto Lebrija, los puntos de intervención se encuentran en áreas categorizadas como:

- **Área propuesta CDMB Ampliación DRMI Bucaramanga**, actualmente la CDMB cuenta con estudios avanzados para la declaratoria de nuevas áreas protegidas, las cuales de acuerdo con sus características especiales se les debe garantizar un alto grado de protección.

Por lo expuesto, esta Autoridad Ambiental se encuentra elaborando el respectivo informe técnico para la identificación y valoración de una presunta infracción y/o afectación ambiental el cual se remitirá al Grupo de Defensa Jurídica Integral de esta Entidad, para las actuaciones correspondientes, de conformidad con lo establecido en la Ley 1333 de 2009, a efectos de estudiar la viabilidad de iniciar el proceso administrativo sancionatorio en contra de las personas que se consideren presuntamente como infractores y/o responsables por las actividades que se realizaron en la fuentes hídricas innominadas e identificadas con códigos 9512 y 951201 respectivamente en la cartografía de la Entidad.



**CORPORACIÓN AUTÓNOMA REGIONAL PARA LA DEFENSA DE LA MESETA DE BUCARAMANGA - CDMB.**

ELABORÓ:

SUGAR – SEYCA – SGAUS-SECRETARIA GENERAL

REVISÓ:

Representante Dirección SIGC

APROBÓ

Director(a) General

CÓDIGO

M-DA-FO32

VERSIÓN

2

**INFORME TÉCNICO PARA LA IDENTIFICACIÓN Y VALORACIÓN DE UNA PRESUNTA AFECTACIÓN AMBIENTAL**

|     |  |                  |   |
|-----|--|------------------|---|
| 2.3 | <b>IDENTIFICACIÓN Y CONCRECIÓN DE LA PRESUNTA AFECTACIÓN</b> | <b>Recurso 1</b> | <p><b>AGUA:</b> Se considera infracción a las disposiciones normativas contenidas en el <b>Decreto 1076 de 2015</b> y la <b>Resolución 1294 de 2009 de la CDMB</b>, “<i>Por medio de la cual se adopta el Manual de Normas Técnicas para el Control de Erosión y para la realización de estudios geológicos, geotécnicos e hidrológicos en el área de jurisdicción de la CDMB</i>”; que en su numeral 7.5 establece los aislamientos mínimos en cauces, en los cuales no debe realizarse ningún tipo de intervención.</p> <p>En el mismo sentido, se considera una infracción a la <b>Ley 1523 de 2012</b>, toda vez que con las actividades mencionadas en el presente informe se deriva un posible escenario de riesgo para la comunidad del sector, por deslizamientos, los cuales pueden generar obstrucción de la fuente hídrica en comento, conllevando a posibles represamientos que se materializan en avenidas torrenciales.</p> |
|     |  | <b>Recurso 2</b> | <p><b>FLORA:</b> Se considera infracción a la <b>Resolución 0196 de 2017 de la CDMB</b> por la presunta afectación a individuos forestales en veda de la especie Caracolí (<i>Anacardium excelsum</i>), los cuales, al momento de la inspección técnica ocular presentaban heridas, laceraciones y un estado avanzado de muerte descendente, exhibiendo secamiento y defoliación total, además, las mismas presentaban disposición de material arenoso en sus áreas radicales, lo cual podría estar generándoles asfixia.</p>   |

|     |                                   |  |     |
|-----|-----------------------------------|--|-----|
| 2.4 | <b>PRESUNTO BENEFICIO ILÍCITO</b> | <b>Ingresos directos de la actividad</b> | N.A |
|     |                                   | <b>Costos evitados</b>                   | N.A |
|     |                                   | <b>Costos de retraso</b>                 | N.A |

|     |  |                        |  |
|-----|--|------------------------|--|
| 2.5 | <b>IDENTIFICACIÓN Y PONDERACIÓN DE ATRIBUTOS TÉCNICOS DE LA PRESUNTA AFECTACIÓN (por recurso afectado)</b> | <b>Intensidad</b>      | Se revisará en comité de tasación – Corresponde a otra etapa procesal. |
|     |  | <b>Extensión</b>       | Se revisará en comité de tasación – Corresponde a otra etapa procesal. |
|     |  | <b>Persistencia</b>    | Se revisará en comité de tasación – Corresponde a otra etapa procesal. |
|     |  | <b>Reversibilidad</b>  | Se revisará en comité de tasación – Corresponde a otra etapa procesal. |
|     |  | <b>Recuperabilidad</b> | Se revisará en comité de tasación – Corresponde a otra etapa procesal. |

|     |                   |  |
|-----|-------------------|--|
| 2.6 | <b>AGRAVANTES</b> |  |
|-----|-------------------|--|



CORPORACIÓN AUTÓNOMA REGIONAL PARA LA DEFENSA DE LA MESETA DE BUCARAMANGA - CDMB.

ELABORÓ:

SUGAR – SEYCA – SGAUS-SECRETARIA GENERAL

REVISÓ:

Representante Dirección SIGC

APROBÓ

Director(a) General

CÓDIGO

M-DA-FO32

VERSIÓN

2

**INFORME TÉCNICO PARA LA IDENTIFICACIÓN Y VALORACIÓN DE UNA PRESUNTA AFECTACIÓN AMBIENTAL**

2.7

**ATENUANTES**

2.8

**MARCO LEGAL DE REFERENCIA**

- **Constitución Política de Colombia.**
- **Ley 99 de 1993.** *“Por la cual se crea el Ministerio del Medio Ambiente, se reordena el Sector Público encargado de la gestión y conservación del medio ambiente y los recursos naturales renovables, se organiza el Sistema Nacional Ambiental, SINA y se dictan otras disposiciones”*
- **Ley 1333 de 2009.** *“Por la cual se establece el procedimiento sancionatorio ambiental y se dictan otras disposiciones”.*
- **Ley 1523 de 2012.** *“Por la cual se adopta la política nacional de gestión del riesgo de desastres y se establece el Sistema Nacional de Gestión del Riesgo de Desastres y se dictan otras disposiciones”.*
- **Resolución CDMB No. 1294 de 2009.** *“Por medio de la cual se adopta el Manual de Normas Técnicas para el Control de Erosión y para la realización de estudios geológicos, geotécnicos e hidrológicos en el área de jurisdicción de la CDMB”.*
- **Resolución CDMB No. 0196 de 2017.** *“ Por la cual se establece el listado de las especies silvestres en veda de la diversidad biológica del área de jurisdicción de la Corporación Autónoma Regional para la Defensa de la Meseta de Bucaramanga y se dictan otras disposiciones”*
- **Resolución No. 0392 de 2020** *“zonificación ambiental POMCA Alto Lebrija”.*
- **Decreto 1076 de 2015.** *“Por medio del cual se expide el Decreto Único Reglamentario del Sector Ambiental y Desarrollo Sostenible”.*

2.9

**PRUEBAS Y/O ANEXOS**

Para la realización de este informe se obtuvieron las siguientes evidencias:

- **RADICADOS DE ENTRADA CDMB No. 764, No. 766 y No. 1005 de 2024.** Documentos comprendidos en siete (07) folios.
- **HOJA DE VISITA** del día 05 de febrero de 2024. Documento comprendí en un (01) folio.



ELABORÓ:  
SUGAR – SEYCA – SGAUS-SECRETARIA GENERAL

REVISÓ:  
Representante Dirección SIGC

APROBÓ  
Director(a) General

CÓDIGO  
M-DA-FO32

VERSIÓN  
2

**INFORME TÉCNICO PARA LA IDENTIFICACIÓN Y VALORACIÓN DE UNA PRESUNTA AFECTACIÓN AMBIENTAL**

- **RADICADO DE SALIDA CDMB No. 1440 de 2024.** Documento comprendido en dos (02) folios.
- **VERIFICACIÓN EN LA VENTANILLA ÚNICA DE REGISTRO VUR.** Se anexa documento comprendido en un (01) folio.
- **CARTOGRAFÍA:**



Figura 1. Georreferenciación Google Earth.



**CORPORACIÓN AUTÓNOMA REGIONAL PARA LA DEFENSA DE LA MESETA DE BUCARAMANGA - CDMB.**

**ELABORÓ:**  
SUGAR – SEYCA – SGAUS-SECRETARIA GENERAL

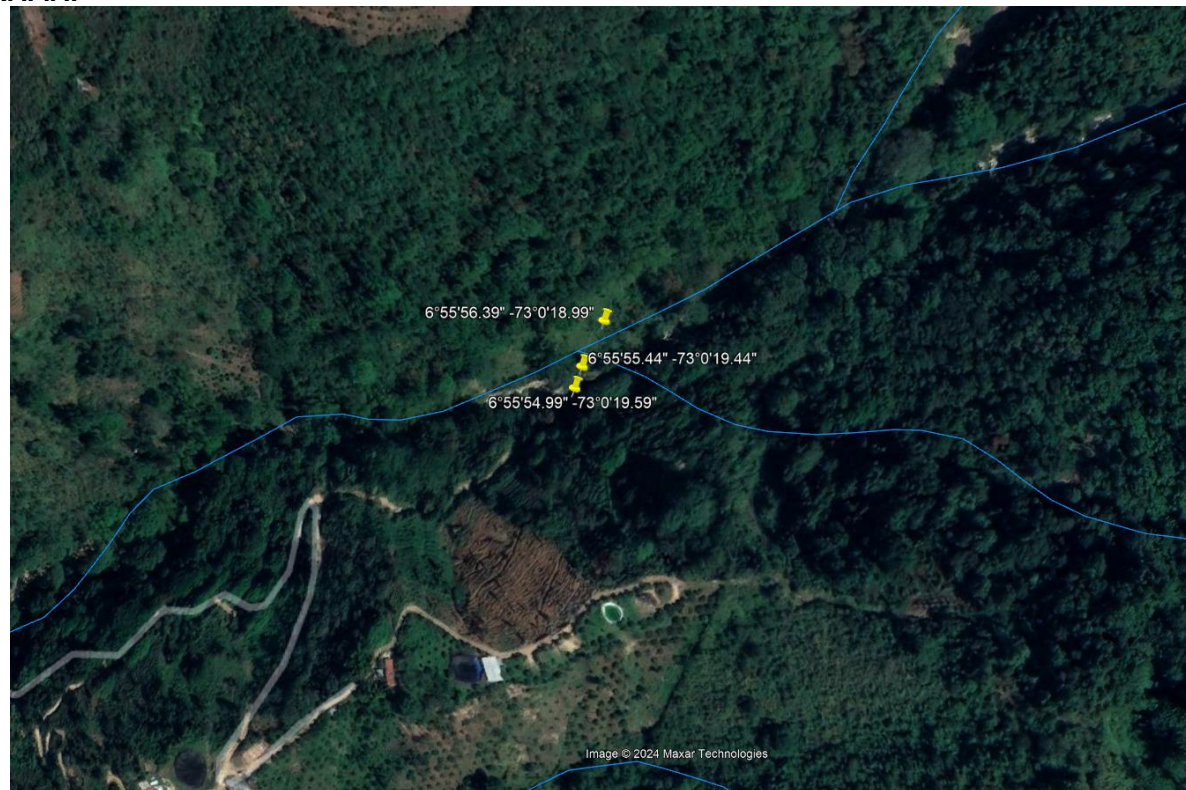
**REVISÓ:**  
Representante Dirección SIGC

**APROBÓ**  
Director(a) General

**CÓDIGO**  
M-DA-FO32

**VERSIÓN**  
2

**INFORME TÉCNICO PARA LA IDENTIFICACIÓN Y VALORACIÓN DE UNA PRESUNTA AFECTACIÓN AMBIENTAL**

• **MAPA DE ZONIFICACIÓN AMBIENTAL POMCA ALTO LEBRIJA.**

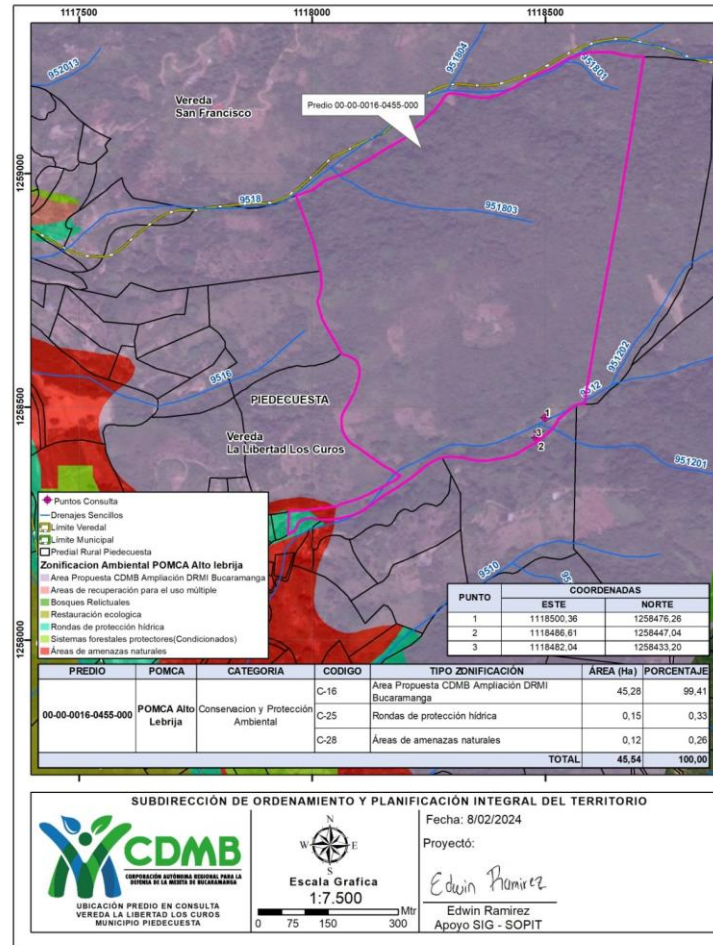

SUBDIRECCIÓN DE ORDENAMIENTO Y PLANIFICACIÓN INTEGRAL DEL TERRITORIO



UBICACIÓN PREDIO EN CONSULTA  
VEREDA LA LIBERTAD LOS CUROS  
MUNICIPIO PIEDECUESTA



Escala Grafica  
1:7.500  
0 75 150 300 Mtr

Fecha: 8/02/2024  
Proyectó:  
*Edwin Ramirez*  
Edwin Ramirez  
Apoyo SIG - SOPIT

Figura 2. Zonificación.

Fuente: Subdirección de Ordenamiento y Planificación del Territorio-SOPIT.



ELABORÓ:  
SUGAR – SEYCA – SGAUS-SECRETARIA GENERAL

REVISÓ:  
Representante Dirección SIGC

APROBÓ  
Director(a) General

CÓDIGO  
M-DA-FO32

VERSIÓN  
2

**INFORME TÉCNICO PARA LA IDENTIFICACIÓN Y VALORACIÓN DE UNA PRESUNTA AFECTACIÓN AMBIENTAL**

• **REGISTRO FOTOGRÁFICO:**



*Fotografía No. 1 Rocas.*



*Fotografía No. 2 Parte alta del talud.*



*Fotografía No. 3 Cortes al talud.*



*Fotografía No. 4 Eje vial.*



CORPORACIÓN AUTÓNOMA REGIONAL PARA LA DEFENSA DE LA MESETA DE BUCARAMANGA - CDMB.

ELABORÓ:

SUGAR – SEYCA – SGAUS-SECRETARIA GENERAL

REVISÓ:

Representante Dirección SIGC

APROBÓ

Director(a) General

CÓDIGO  
M-DA-FO32

VERSIÓN  
2

INFORME TÉCNICO PARA LA IDENTIFICACIÓN Y VALORACIÓN DE UNA PRESUNTA AFECTACIÓN AMBIENTAL



Fotografía No.5 Parte alta del talud.



Fotografía No.6 Individuo forestal afectado.

Fuente: Propia CDMB.

2.10 RECOMENDACIONES

De conformidad con lo expuesto, nos permitimos poner en conocimiento del Grupo de Defensa Jurídica Integral de la Corporación Autónoma Regional para la Defensa de la Meseta de Bucaramanga – CDMB, los hechos que se considera pueden tener alguna afectación a los Recursos Naturales y/o infracción a la Normatividad Ambiental, de manera particular para el presente informe a los recursos Agua y Flora.

Dicho informe, se remite con el fin de que se estudie la viabilidad de iniciar proceso administrativo sancionatorio de acuerdo a lo establecido en la Ley 1333 de 2009, por la intervención en la franja de protección de la fuente hídricas innominadas e identificadas con códigos 9512 y 951201 mediante las actividades de movimientos de tierra. Para lo cual se identifica presuntamente como infractores y/o responsables a las siguientes personas:

1. **ADRIANA ROCIO NAVAS MANOSALVA**, identificada con cédula de ciudadanía No. 1.098.617.957.
2. **INGRID JULIANA NAVAS MANOSALVA**, identificada con cédula de ciudadanía No. 63.543.521.

En calidad de presuntos responsables de las actividades mencionada en el presente informe, la cual, se efectuó en la Vereda La Libertad Los Curos del municipio de Piedecuesta, al identificarse como propietarios del predio con cédula catastral No. **00-**



**CORPORACIÓN AUTÓNOMA REGIONAL PARA LA DEFENSA DE LA MESETA DE BUCARAMANGA - CDMS.**

**ELABORÓ:**

SUGAR – SEYCA – SGAUS-SECRETARIA GENERAL

**REVISÓ:**

Representante Dirección SIGC

**APROBÓ**

Director(a) General

**CÓDIGO**

M-DA-FO32

**VERSIÓN**

2

**INFORME TÉCNICO PARA LA IDENTIFICACIÓN Y VALORACIÓN DE UNA PRESUNTA AFECTACIÓN AMBIENTAL**

**00-0016-0455-000.**

3. **ROBERTO MANOSALVA**, no registra número de cedula de ciudadanía y/o identificación.

En calidad de presunto responsable de las actividades mencionada en el presente informe, la cual, se efectuó en la Vereda La Libertad Los Curos del municipio de Piedecuesta en el predio con cédula catastral No. **00-00-0016-0455-000**.

**Nota:** Los datos de las personas aquí relacionadas se obtienen de la identificación en campo y de la consulta realizada en el VUR, sin embargo, podrán considerar la vinculación de personas adicionales y hacer las auscultaciones a que haya lugar.

**FIRMAS**

|                            |   |                             |  |
|----------------------------|---|-----------------------------|--|
| <b>Proyectó y apoyó</b>    | Practicante Ingeniería Civil SEYCA – GEA.                       | SEBASTIAN TALERO MORALES    |  |
| <b>Vo. Bo. Coordinador</b> | Coordinador Grupo Élite Ambiental para la Sostenibilidad – GEA. | DIEGO ENRIQUE VARGAS VEGA   |  |
| <b>Vo. Bo. Subdirector</b> | Subdirector Evaluación y Control Ambiental – SEYCA.             | CARLOS EDUARDO BONCES ZAFRA |  |
| <b>Oficina responsable</b> | Grupo Elite Ambiental – SEYCA – GEA                             |                             |  |



**CORPORACIÓN AUTÓNOMA REGIONAL PARA LA DEFENSA DE LA MESETA DE BUCARAMANGA - CDMS.**

ELABORÓ:

SUGAR – SEYCA – SGAUS-SECRETARIA GENERAL

REVISÓ:

Representante Dirección SIGC

APROBÓ

Director(a) General

CÓDIGO

M-DA-FO32

VERSIÓN

2

**INFORME TÉCNICO PARA LA IDENTIFICACIÓN Y VALORACIÓN DE UNA PRESUNTA AFECTACIÓN AMBIENTAL**

| DATOS DE QUIEN REALIZA LA VISITA |  |
|----------------------------------|--|
| <b>NOMBRE</b>                    | SEBASTIAN TALERO MORALES                       |
| <b>DEPENDENCIA</b>               | SUBDIRECCIÓN DE EVALUACIÓN Y CONTROL AMBIENTAL |

| FECHA          | DÍA | MES | AÑO  |
|----------------|-----|-----|------|
| <b>VISITA</b>  | 01  | 04  | 2024 |
| <b>INFORME</b> | 02  | 05  | 2024 |

| IDENTIFICACIÓN DEL TRÁMITE |  |                      |  |
|----------------------------|--|----------------------|--|
| <b>N° SOLICITUD</b>        |  | <b>N° EXPEDIENTE</b> |  |

| UBICACIÓN |               |  |   |   |                        |                               |             |
|-----------|---------------|--|---|---|------------------------|-------------------------------|-------------|
| 1.1       | N° EXPEDIENTE | Municipio                              | Vereda o Barrio   | Finca o Dirección Urbana                        | CAPACIDAD DE DETECCIÓN |                               |             |
|           |               | Floridablanca                          | La Cumbre   | Carrera No. 55 manzana No. 11 casa 15 ASDESUR 2 | <b>BAJA</b>            | <b>MEDIA</b>                  | <b>ALTA</b> |
|           |               |  |   |   | X                      |                               |             |
|           |               | <b>OBSERVACIONES ACERCA DEL ACCESO</b> | Se conduce por la vía que del parque de la policía ubicado en el barrio La Cumbre conduce al parqueadero de Lusitania, una vez en la carrera 55 se toma el margen izquierdo de la misma, hasta llegar al sitio georreferenciado N: 7°4'48.69" E: -73°5'21.98" |   | <b>COORDENADAS</b>     |                               |             |
|           |               |  |   |   | <b>Norte</b>           | <b>Este</b>                   | <b>ASNM</b> |
|           |               |  |   |   | 7°4'48.46"             | -73°5'21.96"                  | 1016        |
|           |               |  |   |   | 7°4'47.20"             | -73°5'21.70"                  | 1024        |
|           |               |  |   |   | 7°4'48.34"             | 73°5'21.77"                   | 1016        |
|           |               |  |   |   | 7°4'48.82"             | -73°5'21.96"                  | 1019        |
|           |               |  |   |   | 7°4'47.88"             | -73°5'22.25"                  | 1020        |
|           |               | <b>USO DEL SUELO DEL PREDIO</b>        | <b>Según la Zonificación POMCA Alto Lebrija, el predio presenta las siguientes áreas:</b><br>-AICA Cerro La Judía.  | <b>CEDULA CATASTRAL</b>                         | 01-02-0133-0054-000    | <b>MATRÍCULA INMOBILIARIA</b> |             |



**CORPORACIÓN AUTÓNOMA REGIONAL PARA LA DEFENSA DE LA MESETA DE BUCARAMANGA - CDMS.**

ELABORÓ:  
SUGAR – SEYCA – SGAUS-SECRETARIA GENERAL

REVISÓ:  
Representante Dirección SIGC

APROBÓ  
Director(a) General

CÓDIGO  
M-DA-FO32

VERSIÓN  
2

**INFORME TÉCNICO PARA LA IDENTIFICACIÓN Y VALORACIÓN DE UNA PRESUNTA AFECTACIÓN AMBIENTAL**

| PERSONA JURÍDICA |                              |           |                 |                          |          |  |                    |          |           |
|------------------|------------------------------|-----------|-----------------|--------------------------|----------|--|--------------------|----------|-----------|
| 1.2              | IDENTIFICACIÓN DE LA EMPRESA | NOMBRE    |                 | NIT                      | Cód. CIU | TAMAÑO DE LA EMPRESA<br><small>Leyes 590/2000 y 905/2004</small> | Grande             | Mediana  | Pequeña   |
|                  |                              |           |                 |                          |          |  |                    |          |           |
|                  | DIRECCIÓN DE CORRESPONDENCIA | NOMBRES   |                 | APELLIDOS                |          | Identificación   | Correo electrónico |          | # Celular |
|                  |                              | Municipio | Vereda o Barrio | Finca o Dirección Urbana |          |  | Correo electrónico | Teléfono |           |

| PERSONA NATURAL |                              |                        |                                    |  |                |                    |                                  |
|-----------------|------------------------------|------------------------|------------------------------------|--|----------------|--------------------|----------------------------------|
| 1.3             | IDENTIFICACIÓN               | NOMBRES Y APELLIDOS    |                                    |  | Identificación | # Celular          | Estrato Social o nivel de SISBEN |
|                 |                              | PEDRO PEÑA             |                                    |  | 13.801.252     | 3004731988         |                                  |
|                 |                              | ARGEMIRO CASTILLO      |                                    |  | No registra.   |                    |                                  |
|                 |                              | RAMIREZ MANTILLA NELLY |                                    |  | No registra.   |                    |                                  |
|                 | DIRECCIÓN DE CORRESPONDENCIA | Municipio              | Vereda o Barrio                    | Finca o Dirección Urbana               |                | Correo electrónico | Teléfono                         |
|                 |                              | Floridablanca          | La Cumbre                          | Carrera No. 55A manzana No. 4 apt. 101 |                |                    | 3004731988                       |
|                 |                              | Floridablanca          | La Cumbre                          | Carrera No. 55A manzana No. 4 apt. 101 |                |                    |                                  |
|                 | Floridablanca                | La Cumbre              | Carrera No. 55A manzana No. 4 apt. |  |                |                    |                                  |



**CORPORACIÓN AUTÓNOMA REGIONAL PARA LA DEFENSA DE LA MESETA DE BUCARAMANGA - CDMB.**

ELABORÓ:

SUGAR – SEYCA – SGAUS-SECRETARIA GENERAL

REVISÓ:

Representante Dirección SIGC

APROBÓ

Director(a) General

CÓDIGO

M-DA-FO32

VERSIÓN

2

**INFORME TÉCNICO PARA LA IDENTIFICACIÓN Y VALORACIÓN DE UNA PRESUNTA AFECTACIÓN AMBIENTAL**

101

**MÓDULO 2. CRITERIOS TÉCNICOS DE EVALUACIÓN DE LA PRESUNTA AFECTACIÓN**

|     |                                 |   |
|-----|---------------------------------|---|
| 2.1 | <b>ANTECEDENTES AMBIENTALES</b> | Una vez revisado el Sistema de Información Corporativo – SIC, no se encontraron trámites, permisos y/o autorizaciones para las intervenciones descritas en el presente informe. |
|-----|---------------------------------|---|

|     |   |  |
|-----|---|--|
| 2.2 | <b>DESCRIPCIÓN DE LA SITUACIÓN ENCONTRADA</b> | <p>En atención a los radicados de entrada CDMB No. 2930 de 2024, mediante el cual informan “El señor se encuentra loteando una zona donde está el nacimiento de la quebrada las pilanderas del barrio la cumbre (...) afectando tan preciados recursos y menciona que va a talar el bambú que está en la zona de nacimiento, y además quiere quitar la zona verde donde ya está botando escombros, porque quiere abrir una carretera.” nos permitimos comunicarle que personal adscrito al Grupo Elite Ambiental para la Sostenibilidad – GEA, de la Subdirección de Evaluación y Control Ambiental – SEYCA, de la Corporación Autónoma Regional para la Defensa de Meseta de Bucaramanga – CDMB, practicó visita técnica de inspección ocular el día 01 de abril de 2024, llegando al barrio La Cumbre ubicado en el municipio de Floridablanca, sitio georreferenciado con coordenada <b>N: 7°4'48.69" E: -73°5'21.98"</b> en donde se evidenció lo siguiente:</p> <ul style="list-style-type: none"><li>• Vestigio de movimiento de tierras en un área aproximada de 300 m<sup>2</sup>, actividad que, de acuerdo a lo indagado con la comunidad fue realizada con la finalidad de dar apertura a un eje vial facilitando el acceso de vehículos pesados al predio. Una vez revisada la cartografía de la Entidad se pudo verificar que, el eje vial en mención atraviesa transversalmente la fuente hídrica innominada con código 1303302.</li><li>• Se observó un individuo arbóreo volcado en el sector, el cual, dadas las características de su fuste, se presume que, su volcamiento obedeció a la actividad antrópica anteriormente mencionada. De igual manera, se encontró dispuesto sobre el suelo del terreno un cúmulo de residuos vegetales producto del corte de algunas cañas de guadua (<i>Guadua angustifolia</i>) pertenecientes a la cobertura vegetal de la zona.</li><li>• Construcción activa de un muro que, de acuerdo a lo informado por la persona que atiende la visita y quien manifiesta ser el responsable de la actividad en comento, señor Argemiro Castillo, dicha obra civil se está realizando con la finalidad de reforzar y/o contener un muro ya existente de su propiedad, toda vez que, el mismo, exhibe grietas y representa un riesgo para la comunidad colindante. Los materiales de construcción que se están utilizando se encuentran dispuestos en un área aproximada de 80 m<sup>2</sup></li></ul> |
|-----|---|--|



CORPORACIÓN AUTÓNOMA REGIONAL PARA LA DEFENSA DE LA MESETA DE BUCARAMANGA - CDMB.

ELABORÓ:

SUGAR – SEYCA – SGAUS-SECRETARIA GENERAL

REVISÓ:

Representante Dirección SIGC

APROBÓ

Director(a) General

CÓDIGO

M-DA-FO32

VERSIÓN

2

**INFORME TÉCNICO PARA LA IDENTIFICACIÓN Y VALORACIÓN DE UNA PRESUNTA AFECTACIÓN AMBIENTAL**

interviniendo la ronda de protección de la fuente hídrica ya mencionada, toda vez que, la obra civil en mención se está realizando a una distancia menor a 15 m de la misma. A su vez, se observó disposición de elementos metálicos (puntales) sobre el fuste de un individuo forestal de la especie Aguacate (*Persea americana*).

- En la coordenada N: 7°4'47.88" E: -73°5'22.25" se encontró pozo de inspección, el cual, conecta con una tubería corrugada de doble pared en PVC de 24 pulgadas de diámetro; observando vertimiento sobre el recurso suelo a través de la misma, sin embargo, dadas las características organolépticas del líquido, se presume que corresponde a aguas lluvia y que el pozo de inspección en cemento pertenece a la red de alcantarillado pluvial de la zona.
- Se estableció comunicación telefónica con el señor Jhon Pedro Peña, quien manifestó ser el poseedor del predio donde se evidenciaron las actividades en cemento, informando que, el vestigio de movimiento de tierras observado fue realizado por alguna Entidad pública y/o contratistas de las mismas durante las obras realizadas para la instalación y/o adecuación del pozo de inspección ya mencionado. A su vez, comentó haber concedido permiso al señor Argemiro Castillo para adelantar la construcción del muro ya descrito toda vez que, la propiedad del señor Castillo colinda con el predio del cual manifiesta ser poseedor.

**Una vez descrita la situación encontrada durante la visita de campo, se realizó el análisis de la información, para lo cual se detalla lo siguiente:**

En relación con las coordenadas tomadas en campo, se consultó a la Subdirección de Ordenamiento y Planificación Integral del Territorio – SOPIT de la CDMB, donde se revisó la cartografía de la entidad y se determinó que los predios objeto de la inspección ocular se identifican con cedula catastral **01-02-0133-0054-000**.

Asimismo, se determinó que según la Zonificación Ambiental POMCA Alto Lebrija, los puntos de intervención se encuentran en áreas categorizadas como:

- **AICA Cerro La Judía**, corresponden a las Áreas Importantes para la Conservación de las Aves, cuyo proyecto de conservación se enmarca dentro de la iniciativa global liderada por BirdLife Internacional el cual comenzó a mediados del 2001 con el objetivo de crear una red nacional de áreas con base en criterios técnicos que consideran la presencia de especies de aves que de una manera u otra son prioritarias para la conservación para nuestro país.

Por lo expuesto, la CDMB como Autoridad Ambiental se encuentra elaborando el respectivo informe técnico para la identificación y



**CORPORACIÓN AUTÓNOMA REGIONAL PARA LA DEFENSA DE LA MESETA DE BUCARAMANGA - CDMB.**

ELABORÓ:  
SUGAR – SEYCA – SGAUS-SECRETARIA GENERAL

REVISÓ:  
Representante Dirección SIGC

APROBÓ  
Director(a) General

CÓDIGO  
M-DA-FO32

VERSIÓN  
2

**INFORME TÉCNICO PARA LA IDENTIFICACIÓN Y VALORACIÓN DE UNA PRESUNTA AFECTACIÓN AMBIENTAL**

valoración de una presunta infracción y/o afectación ambiental, el cual, se remitirá al Grupo de Defensa Jurídica Integral de esta Entidad para las actuaciones correspondientes de conformidad con lo establecido en la **Ley 1333 de 2009**, a efectos de estudiar la viabilidad de iniciar proceso administrativo sancionatorio en contra de las personas que se consideren presuntamente como infractores y/o responsables por las intervenciones en la fuente hídrica mediante el desarrollo de actividades de las obras civiles que allí se adelantan sin respetar los aislamientos mínimos de las fuentes hídricas.

|     |  |                  |   |
|-----|--|------------------|---|
| 2.3 | <b>IDENTIFICACIÓN Y CONCRECIÓN DE LA PRESUNTA AFECTACIÓN</b> | <b>Recurso 1</b> | <p><b>AGUA:</b> Se considera infracción a las disposiciones normativas contenidas en el <b>Decreto 1076 de 2015</b> y la <b>Resolución 1294 de 2009 de la CDMB</b>, “<i>Por medio de la cual se adopta el Manual de Normas Técnicas para el Control de Erosión y para la realización de estudios geológicos, geotécnicos e hidrológicos en el área de jurisdicción de la CDMB</i>”; que en su numeral 7.5 establece los aislamientos mínimos en cauces, en los cuales no debe realizarse ningún tipo de intervención.</p> <p>En el mismo sentido, se considera una infracción a la <b>Ley 1523 de 2012</b>, toda vez que con las actividades mencionadas en el presente informe se deriva un posible escenario de riesgo para la comunidad del sector, por deslizamientos, los cuales pueden generar obstrucción de la fuente hídrica en comento, conllevando a posibles represamientos que se materializan en avenidas torrenciales.</p> |
|-----|--|------------------|---|

|     |                                   |  |     |
|-----|-----------------------------------|--|-----|
| 2.4 | <b>PRESUNTO BENEFICIO ILÍCITO</b> | <b>Ingresos directos de la actividad</b> | N.A |
|     |                                   | <b>Costos evitados</b>                   | N.A |
|     |                                   | <b>Costos de retraso</b>                 | N.A |

|     |  |                        |  |
|-----|--|------------------------|--|
| 2.5 | <b>IDENTIFICACIÓN Y PONDERACIÓN DE ATRIBUTOS TÉCNICOS DE LA PRESUNTA AFECTACIÓN (por recurso afectado)</b> | <b>Intensidad</b>      | Se revisará en comité de tasación – Corresponde a otra etapa procesal. |
|     |  | <b>Extensión</b>       | Se revisará en comité de tasación – Corresponde a otra etapa procesal. |
|     |  | <b>Persistencia</b>    | Se revisará en comité de tasación – Corresponde a otra etapa procesal. |
|     |  | <b>Reversibilidad</b>  | Se revisará en comité de tasación – Corresponde a otra etapa procesal. |
|     |  | <b>Recuperabilidad</b> | Se revisará en comité de tasación – Corresponde a otra etapa procesal. |

|     |                   |  |
|-----|-------------------|--|
| 2.6 | <b>AGRAVANTES</b> |  |
|-----|-------------------|--|

|   |                     |   |  |
|---|---------------------|---|--|
|  |                     | <b>CORPORACIÓN AUTÓNOMA REGIONAL PARA LA DEFENSA DE LA MESETA DE BUCARAMANGA - CDMB.</b>        |  |
|   |                     | <b>ELABORÓ:</b><br>SUGAR – SEYCA – SGAUS-SECRETARIA GENERAL                                     | <b>REVISÓ:</b><br>Representante Dirección SIGC |
| <b>CÓDIGO</b><br>M-DA-FO32  | <b>VERSIÓN</b><br>2 | <b>INFORME TÉCNICO PARA LA IDENTIFICACIÓN Y VALORACIÓN DE UNA PRESUNTA AFECTACIÓN AMBIENTAL</b> |  |

|            |                   |
|------------|-------------------|
| <b>2.7</b> | <b>ATENUANTES</b> |
|------------|-------------------|

|            |                                  |  |
|------------|----------------------------------|--|
| <b>2.8</b> | <b>MARCO LEGAL DE REFERENCIA</b> | <ul style="list-style-type: none"> <li>• <b>Constitución Política de Colombia.</b></li> <li>• <b>Ley 99 de 1993.</b> <i>“Por la cual se crea el Ministerio del Medio Ambiente, se reordena el Sector Público encargado de la gestión y conservación del medio ambiente y los recursos naturales renovables, se organiza el Sistema Nacional Ambiental, SINA y se dictan otras disposiciones”</i></li> <li>• <b>Ley 1333 de 2009.</b> <i>“Por la cual se establece el procedimiento sancionatorio ambiental y se dictan otras disposiciones”.</i></li> <li>• <b>Ley 1523 de 2012.</b> <i>“Por la cual se adopta la política nacional de gestión del riesgo de desastres y se establece el Sistema Nacional de Gestión del Riesgo de Desastres y se dictan otras disposiciones”.</i></li> <li>• <b>Resolución CDMB No. 1294 de 2009.</b> <i>“Por medio de la cual se adopta el Manual de Normas Técnicas para el Control de Erosión y para la realización de estudios geológicos, geotécnicos e hidrológicos en el área de jurisdicción de la CDMB”.</i></li> <li>• <b>Resolución No. 0392 de 2020</b> <i>“zonificación ambiental POMCA Alto Lebrija”.</i></li> <li>• <b>Decreto 1076 de 2015.</b> <i>“Por medio del cual se expide el Decreto Único Reglamentario del Sector Ambiental y Desarrollo Sostenible”.</i></li> </ul> |
|------------|----------------------------------|--|

|            |                           |  |
|------------|---------------------------|--|
| <b>2.9</b> | <b>PRUEBAS Y/O ANEXOS</b> | <p>Para la realización de este informe se obtuvieron las siguientes evidencias:</p> <ul style="list-style-type: none"> <li>• <b>RADICADO DE ENTRADA CDMB No. 2930 2024.</b> Documento comprendí en un (01) folio.</li> <li>• <b>HOJA DE VISITA</b> del día 01 de abril de 2024. Documento comprendí en un (01) folio.</li> <li>• <b>RADICADO DE SALIDA CDMB No. 1440 de 2023.</b> Documento comprendido en dos (02) folios.</li> </ul> |
|------------|---------------------------|--|



ELABORÓ:  
SUGAR – SEYCA – SGAUS-SECRETARIA GENERAL

REVISÓ:  
Representante Dirección SIGC

APROBÓ  
Director(a) General

CÓDIGO  
M-DA-FO32

VERSIÓN  
2

**INFORME TÉCNICO PARA LA IDENTIFICACIÓN Y VALORACIÓN DE UNA PRESUNTA AFECTACIÓN AMBIENTAL**

- VERIFICACIÓN EN LA VENTANILLA ÚNICA DE REGISTRO VUR. Se anexa documento comprendido en un (01) folio.
- CARTOGRAFÍA:



Figura 1. Georreferenciación Google Earth.



CORPORACIÓN AUTÓNOMA REGIONAL PARA LA DEFENSA DE LA MESETA DE BUCARAMANGA - CDMB.

ELABORÓ:  
SUGAR – SEYCA – SGAUS-SECRETARIA GENERAL

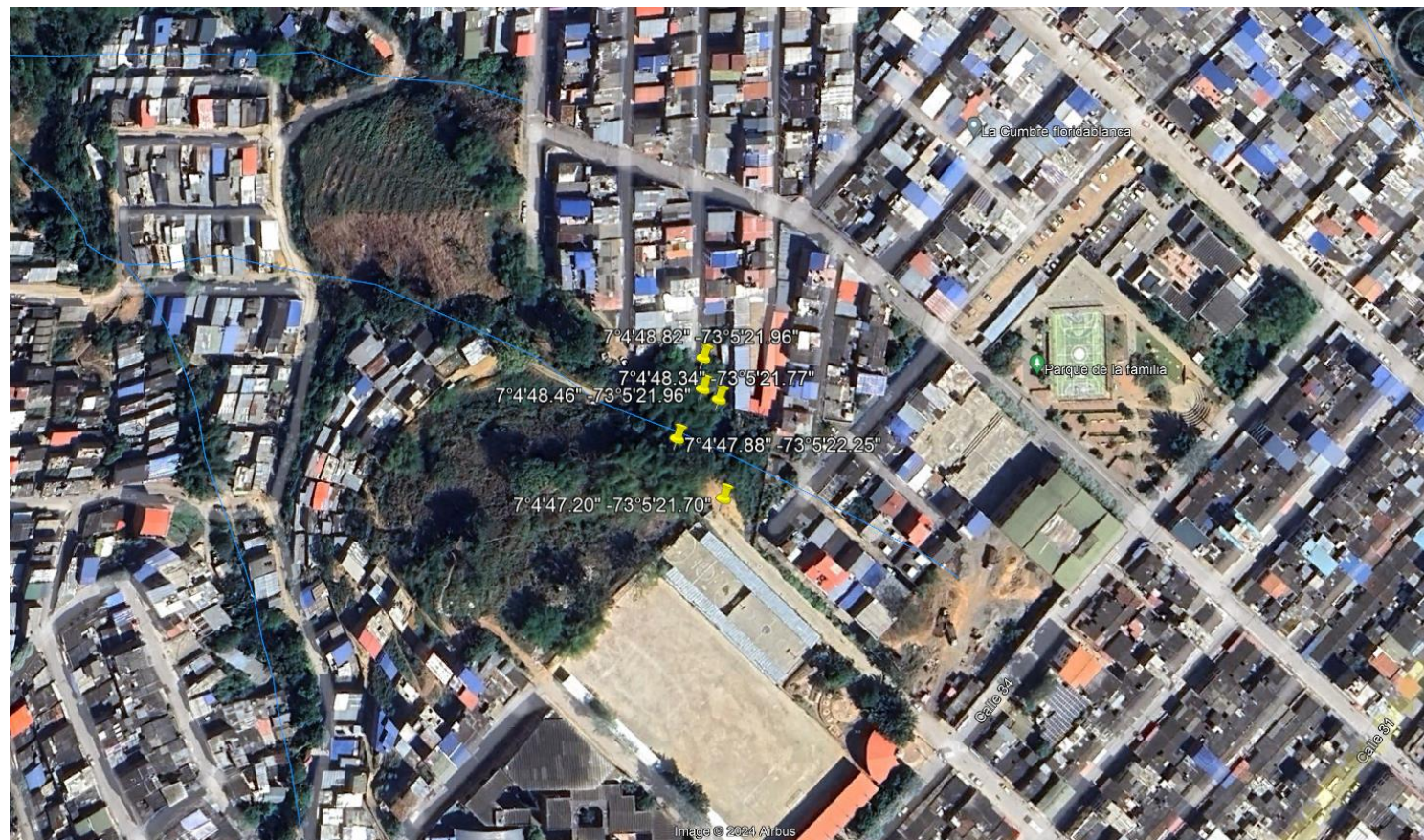
REVISÓ:  
Representante Dirección SIGC

APROBÓ  
Director(a) General

CÓDIGO  
M-DA-FO32

VERSIÓN  
2

INFORME TÉCNICO PARA LA IDENTIFICACIÓN Y VALORACIÓN DE UNA PRESUNTA AFECTACIÓN AMBIENTAL

• MAPA DE ZONIFICACIÓN AMBIENTAL POMCA ALTO LEBRIJA.



Figura 2. Zonificación.



**CORPORACIÓN AUTÓNOMA REGIONAL PARA LA DEFENSA DE LA MESETA DE BUCARAMANGA - CDMS.**

**ELABORÓ:**  
SUGAR – SEYCA – SGAUS-SECRETARIA GENERAL

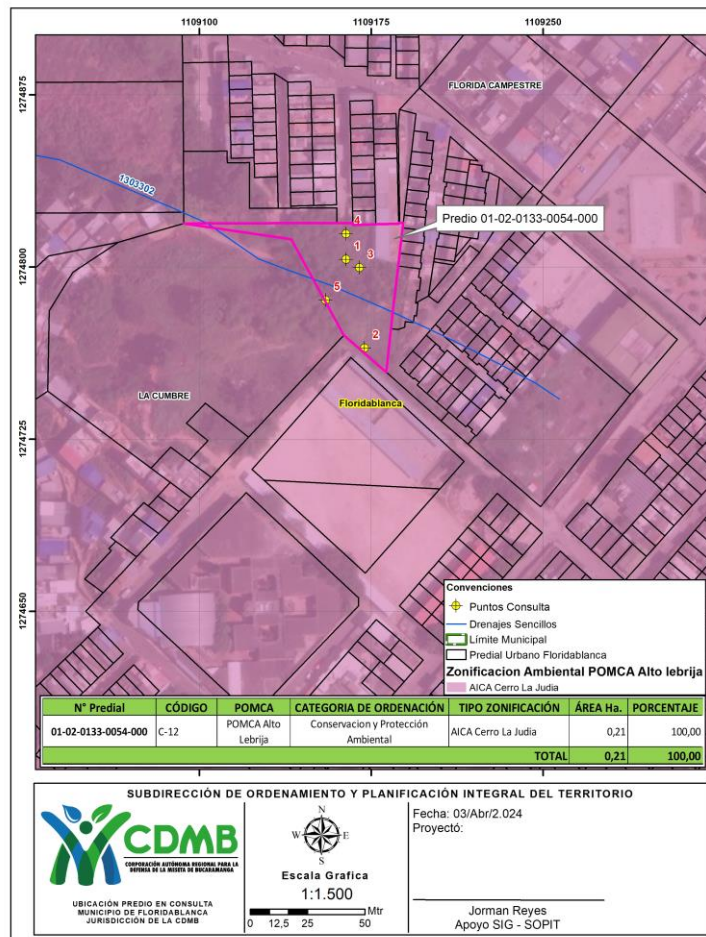
**REVISÓ:**  
Representante Dirección SIGC

**APROBÓ**  
Director(a) General

**CÓDIGO**  
M-DA-FO32

**VERSIÓN**  
2

**INFORME TÉCNICO PARA LA IDENTIFICACIÓN Y VALORACIÓN DE UNA PRESUNTA AFECTACIÓN AMBIENTAL**

*Fuente: Subdirección de Ordenamiento y Planificación del Territorio-SOPIT.*

• **REGISTRO FOTOGRÁFICO:**



*Fotografía 1.*



*Fotografía 2.*



*Fotografía 3.*



*Fotografía 4.*



**CORPORACIÓN AUTÓNOMA REGIONAL PARA LA DEFENSA DE LA MESETA DE BUCARAMANGA - CDMB.**

**ELABORÓ:**  
SUGAR – SEYCA – SGAUS-SECRETARIA GENERAL

**REVISÓ:**  
Representante Dirección SIGC

**APROBÓ**  
Director(a) General

**CÓDIGO**  
M-DA-FO32

**VERSIÓN**  
2

**INFORME TÉCNICO PARA LA IDENTIFICACIÓN Y VALORACIÓN DE UNA PRESUNTA AFECTACIÓN AMBIENTAL**



*Fotografía 5.*



*Fotografía 6.*



*Fotografía 7.*



*Fotografía 8.*

*Fuente: Propia CDMB.*



CORPORACIÓN AUTÓNOMA REGIONAL PARA LA DEFENSA DE LA MESETA DE BUCARAMANGA - CDMB.

ELABORÓ:

SUGAR – SEYCA – SGAUS-SECRETARIA GENERAL

REVISÓ:

Representante Dirección SIGC

APROBÓ

Director(a) General

CÓDIGO

M-DA-FO32

VERSIÓN

2

**INFORME TÉCNICO PARA LA IDENTIFICACIÓN Y VALORACIÓN DE UNA PRESUNTA AFECTACIÓN AMBIENTAL**

**2.10 RECOMENDACIONES**

De conformidad con lo expuesto, nos permitimos poner en conocimiento del Grupo de Defensa Jurídica Integral de la Corporación Autónoma Regional para la Defensa de la Meseta de Bucaramanga – CDMB, los hechos que se considera pueden tener alguna afectación a los Recursos Naturales y/o infracción a la Normatividad Ambiental, de manera particular para el presente informe al recursos Agua.

Dicho informe, se remite con el fin de que se estudie la viabilidad de iniciar proceso administrativo sancionatorio de acuerdo a lo establecido en la Ley 1333 de 2009, por la intervención en la franja de protección de la fuente hídricas innominada e identificada con código 1303302. mediante las actividades de movimientos de tierra y construcciones activas. Para lo cual se identifica presuntamente como infractores y/o responsables a las siguientes personas:

1. **PEDRO PEÑA**, identificada con cédula de ciudadanía No. **13.801.252**.

En calidad de presunto responsable de las actividades mencionada en el presente informe, la cual, se efectuó en la dirección Carrera No. 55 manzana No. 11 casa 15 barrio La Cumbre del municipio de Floridablanca, al identificarse como poseedor del predio con cédula catastral No. **01-02-0133-0054-000**.

2. **ARGEMIRO CASTILLO** , no registra número de cedula de ciudadanía y/o identificación.

En calidad de presunto responsable de las actividades mencionada en el presente informe, la cual, se efectuó en la dirección Carrera No. 55 manzana No. 11 casa 15 barrio La Cumbre del municipio de Floridablanca, predio con cédula catastral No. **01-02-0133-0054-000**.

3. **RAMIREZ MANTILLA NELLY** , no registra número de cedula de ciudadanía y/o identificación.

En calidad de presunto responsable de las actividades mencionada en el presente informe, la cual, se efectuó en la dirección Carrera No. 55 manzana No. 11 casa 15 barrio La Cumbre del municipio de Floridablanca, al identificarse como propietario del predio con cédula catastral No. **01-02-0133-0054-000**.

**Nota:** Los datos de las personas aquí relacionadas se obtienen de la identificación en campo y de la consulta realizada en el VUR, sin embargo, podrán considerar la vinculación de personas adicionales y hacer las auscultaciones a que haya lugar.



**CORPORACIÓN AUTÓNOMA REGIONAL PARA LA DEFENSA DE LA MESETA DE BUCARAMANGA - CDMS.**

**ELABORÓ:**

SUGAR – SEYCA – SGAUS-SECRETARIA GENERAL

**REVISÓ:**

Representante Dirección SIGC

**APROBÓ**

Director(a) General

**CÓDIGO**

M-DA-FO32

**VERSIÓN**

2

**INFORME TÉCNICO PARA LA IDENTIFICACIÓN Y VALORACIÓN DE UNA PRESUNTA AFECTACIÓN AMBIENTAL**

**FIRMAS**

|                            |   |                             |  |
|----------------------------|---|-----------------------------|--|
| <b>Proyectó y apoyó</b>    | Practicante Ingeniería Civil SEYCA – GEA.                       | SEBASTIAN TALERO MORALES    |  |
| <b>Vo. Bo. Coordinador</b> | Coordinador Grupo Élite Ambiental para la Sostenibilidad – GEA. | DIEGO ENRIQUE VARGAS VEGA   |  |
| <b>Vo. Bo. Subdirector</b> | Subdirector Evaluación y Control Ambiental – SEYCA.             | CARLOS EDUARDO BONCES ZAFRA |  |
| <b>Oficina responsable</b> | Grupo Elite Ambiental – SEYCA – GEA                             |                             |  |