

**FORMACION BASICA DE GRUPOS CORALES E INSTRUMENTALES CON
UN ENFOQUE PEDAGOGICO EN IGLESIAS DE ORIENTACION
RELIGIOSA CRISTIANA
ESCUELA DE MÚSICA JUBAL**

SAMUEL EDUARDO SÁNCHEZ OJEDA

**UNIVERSIDAD INDUSTRIAL DE SANTANDER
FACULTAD DE CIENCIAS HUMANAS
ESCUELA DE ARTES
BUCARAMANGA
2005**

**FORMACION BASICA DE GRUPOS CORALES E INSTRUMENTALES CON
UN ENFOQUE PEDAGOGICO EN IGLESIAS DE ORIENTACION
RELIGIOSA CRISTIANA
ESCUELA DE MÚSICA JUBAL**

SAMUEL EDUARDO SÁNCHEZ OJEDA

**Trabajo de grado presentado como requisito
para optar por el título de Licenciado en Música**

Director:

JANUSZ KOPYTKO

Magíster de artes

Asesora:

PATRICIA CASAS

Licenciada en educación musical

**UNIVERSIDAD INDUSTRIAL DE SANTANDER
FACULTAD DE CIENCIAS HUMANAS
ESCUELA DE ARTES
BUCARAMANGA
2005**

DEDICATORIA

Dedico este proyecto a mi padre Dios, quien es mi fuerza y mi refugio y el guiador de toda mi vida, te amo Señor Jesús.

También a mis padres Eduardo Sánchez y Luz Mary Ojeda que me permitieron ser lo que hoy soy, corrigiendo mi camino y sobretodo brindándome el mas grande y sincero amor.

Por supuesto que parte fundamental de este proyecto es mi esposa Ledys Sabina montesinos y a mis dos hijas Luz Angélica y Ledys Elisa, pues ellas fueron fuente de inspiración en la realización y ejecución de este trabajo.

Quiero dedicar también este proyecto a todos aquellos que se beneficien por la realización de la Escuela de Música Jubal, y crean que la música es parte fundamental de nuestro desarrollo personal, social y cultural.

AGRADECIMIENTOS

Agradezco a Dios pues sin el nada seria, a mis padres Eduardo y Luz Mary Ojeda por su apoyo incondicional, a mi esposa Ledys Sabina Montesinos por su paciencia y sus oraciones, a mis hijas Luz Angélica y Ledys Elisa, a toda mi familia carnal y Espiritual, a mis compañeros de estudio, a mis maestros: Janusz Kopytko y Patricia Casas por su dirección y paciencia.

CONTENIDO

	pág.
INTRODUCCIÓN	1
JUSTIFICACIÓN	2
OBJETIVOS DE LA INSTITUCIÓN	3
IDENTIFICACIÓN DE LA INSTITUCIÓN	5
DIAGNOSTICO Y RESEÑA HISTORICA	6
VISIÓN	7
MISIÓN	8
1. FINES DEL SISTEMA EDUCATIVO	9
1.1 REFLEXIÓN	9
2. ACCIÓN EDUCATIVA	10
2.1 EDUCACIÓN	10
2.2 AGENTE COMERCIAL	10
2.3 RECONVERSIÓN EMPRESARIAL	10
2.4 GESTIÓN COMUNITARIA	10
3. COMPONENTE ADMINISTRATIVO	11
3.1 ESTRUCTURA ORGANIZACIONAL	12
3.1.1 Consejo de dirección	12
3.1.2 Consejo académico	12
3.2 FUNCIONES DEL CONSEJO DE DIRECCIÓN	12
4. MANUAL DE FUNCIONES Y DE PROSEDIMIENTOS	14
4.1 ESCUELA DE MÚSICA JUBAL	14
4.2 FUNCIONES DEL COORDINADOR	14
4.3 FUNCIONES DE LOS DOCENTES	15
4.4 DERECHOS DE LOS DOCENTES	15
4.5 DEBERES DE LOS DOCENTES	16

4.6 DERECHOS DE LOS ESTUDIANTES	16
4.7 DEBERES DE LOS ESTUDIANTES	17
4.8 PERFIL DEL ESTUDIANTE	18
5. CRITERIOS DE ORGANIZACIÓN ADMINISTRATIVA	19
5.1 ENFOQUE DE TEORIAS ADMINISTRATIVAS ESCUELA DE MÚSICA JUBAL	19
5.2 NIVEL ADMINISTRATIVO	19
6. SISTEMA DE MATRICULAS Y PENSIONES	21
6.1 PROCEDIMIENTO DE INSCRIPCIÓN Y REQUISITOS	21
7. COSTOS EDUCATIVOS	22
7.1 FORMAS DE PAGO	22
8. RETIRO O CANCELACIÓN DE MATRICULA	23
8.1 RETIRO INVOLUNTARIO	23
8.2 RETIRO POR EXCLUSIÓN	23
8.2.1 Parágrafo	23
8.3 RETIRO POR EXPULSION	23
8.3.1 Parágrafo	24
9. COMPONENTE TECNICO PEDAGÓGICO	25
9.1 DISEÑO CURRICULAR	25
9.2 ESTRATEGIAS PEDAGÓGICAS	25
9.3 LINEAMIENTOS DE FORMACIÓN	25
9.4 ESTRATEGIA Y CRITERIO DE EVALUACIÓN	26
10. ACREDITACIÓN Y CERTIFICACIÓN	27
10.1 CERTIFICADO	27
10.2 GRADO	27
10.3 DIPLOMA	27
11. MATERIAL DIDACTICO	29
12. HORARIOS DE ESTUDIO	30
13. COMPONENTE COMUNITARIO	32
CONCLUSIONES	33

BIBLIOGRAFIA	34
ANEXOS	35

LISTA DE TABLAS

	pág.
Tabla 1. Servicios Escuela de música jubal	32

LISTA DE FIGURAS

	pág.
Figura 1. Esquema administrativo	11
Figura 2. Sistema de calificación	26
Figura 3. Sistema de acreditación	27
	28
Figura 4. Horario	30
Figura 5. Organigrama de flujo curricular	31

LISTA DE ANEXOS

	pág.
Anexo A. Programa académico	36
Anexo B. Partituras	88
Anexo C. Fotografías	289

RESUMEN

TITULO: FORMACION BASICA DE GRUPOS CORALES E INSTRUMENTALES CON UN ENFOQUE PEDAGOGICO EN IGLESIAS DE ORIENTACION RELIGIOSA CRISTIANA. ESCUELA DE MÚSICA JUBAL*

AUTOR: SAMUEL EDUARDO SÁNCHEZ OJEDA**

PALABRAS CLAVES: Formación Musical, Pedagogía Musical, Escuela de Música Jubal, Enseñanza Musical no formal, Formación coral e instrumental, Música, Jubal, Enseñanza de música.

DESCRIPCIÓN O CONTENIDO: Muestra la creación de una Escuela de Educación Musical no formal en el municipio de Ocaña, con el propósito de formar a las Iglesias Cristianas en el aspecto musical y personal.

Va dirigido a las iglesias Cristianas, mas la invitación es a todos aquellos que quieran aprender música, y formarse personalmente, pues ofrecemos un programa de estudio enfocado en la pedagogía musical, que tiene una duración de 3 años (1080 horas), donde el estudiante tiene la oportunidad de aprender un instrumento y conocer la teoría musical; también muestra como se construye paso a paso una institución de carácter no formal, desarrollando todos los aspectos pedagógicos y administrativos; El objetivo principal es realzar el valor de la cultura musical y la importancia de desarrollar las capacidades físicas y mentales que encontramos a través del estudio musical; El requisito para ingresar a nuestra Escuela es como mínimo haber cursado 9º y sobretodo tener muchos deseos de aprender, no hay límite de edades.

Este trabajo de grado es muy importante pues muestra los beneficios de la educación no formal y la necesidad de explorar en los jóvenes y adultos las capacidades musicales, sociales y culturales que muchas veces se encuentran dormidas o no muy bien enfocadas hacia el mejoramiento de la cultura de nuestro país.

*Trabajo de grado.

**Facultad De Ciencias Humanas, Licenciatura en Música. Director: Janusz Kopytko.

SUMMARY

TITLE: BASIC FORMATION OF CORALS AND INSTRUMENTAL GROUPS WITH A PEDAGOGIC FOCUS IN RELIGIOUS ORIENTATION CHURCH. JUBAL MUSIC SCHOOL *

AUTHOR: SAMUEL EDUARDO SÁNCHEZ OJEDA**

PASSWORDS: Musical Formation, Musical Pedagogy, Jubal Music School, No formal musical education, coral and instrumental Formation, Music, Jubal, Music education.

DESCRIPTION OR CONTAINED: Shows the creation of a no formal musical education school in Ocaña city, with the purpose to make the cristian churchs in the musical and personal aspect.

This goes to the cristians churchs, and the invitation is to all of them Vich want to learn music and personally form, then we offer a student program enfocated in music pedagogy, Vich has a 3 years (1080 hours) length, where the student has the opportunity of learn an instrument and know the music theory; also it shows how build step by step an institution with no formal carácter, developing all the pedagogic and administrative aspects; the principal objective is to enhance the musical culture value and the importance of develop the fisic and mental capacities wich we found in across the musical study; the requirement to enter to our school is to have coursed 9° degree and overcoat have a lot of wishes of learn music, there are no limit of age.

This grade work is very important well then shows the benefits of the no formal education and the need of explore in the teenagers and adult people the musical, social and cultural capacities wich many times they are slept or not very well enfocated to the development of culture of our country.

* Grade work.

** Human science faculty, Music Teaching. Director: Janusz Kopytko.

INTRODUCCIÓN

La ESCUELA DE MÚSICA JUBAL, Institución de educación no formal, privada, sin ánimo de lucro, presenta a consideración de la iglesia cristiana sin distinción de denominación y a la comunidad Ocañera una serie de programas que buscan desarrollar el talento humano con calidades ético-técnicas en la cultura musical, dotados de un alto sentido de eficiencia y profesionalismo, para que nuestros estudiantes sean creativos, recursivos, innovadores con el objeto de enfrentar los desafíos de una sociedad que demanda día a día preparación académica, artística, técnica y científica.

POR QUE EL NOMBRE JUBAL? Este nombre se extrae de las páginas del libro sagrado (Génesis 4:21) el cual fue padre de todos los que tocan arpa y flauta; al igual que en la mitología EUTERPE dios de la música, era uno de las nueve divinidades que protegían y exaltaban la ciencia, la música, y las artes.

JUSTIFICACIÓN

“La educación contribuye al desarrollo humano en todas sus dimensiones”

En el umbral del siglo XXI, hay un consenso cada vez mayor en el sentido de interpretar el desarrollo humano.

Según Jacques Delors en el documento “La educación encierra un tesoro”, esta debe estructurarse en torno a cuatro aprendizajes fundamentales que en el transcurso de la vida serán para cada persona en cierto sentido los pilares del conocimiento. Aprender a conocer, aprender a hacer, aprender a ser y aprender a convivir juntos.

Partiendo de lo anterior, la ESCUELA DE MÚSICA JUBAL ve la necesidad en la ciudad de Ocaña y sus alrededores de desarrollar las potencialidades y dotes artísticas de los jóvenes y niños aprovechando su tiempo libre.

El ser humano en toda su dimensión es alma, mente y corazón, y la música es parte vital que alimenta esa estructura. Razón tenía mi profesor RITO MANTILLA al decir que: *“la música es el único medio comparado con la oración para llegar a Dios”*.

OBJETIVOS DE LA INSTITUCIÓN

GENERALES

- Desarrollar programas de formación del talento humano y aptitudes artísticas, ajustados a las características, necesidades y expectativas propias de cada uno de nuestros estudiantes.
- Comprometer dentro de la estructura de las iglesias cristianas y de la comunidad en general los elementos fundamentales para formar el recurso humano, dotar de de conocimientos, destrezas, habilidades y valores necesarios para enfrentar creativamente el ejercicio de su profesión.
- Fomentar un espíritu crítico en cada uno de los estudiantes que les permita aportar elementos de cambio en la transformación de la realidad en el contexto artístico y de su economía.

ESPECÍFICOS

- Fomentar en los niños jóvenes y adultos el interés por el estudio de la teoría musical.
- Promover el desarrollo de las habilidades técnicas en el manejo de determinado instrumento musical.
- Permitir que el estudiante ejecute la práctica del instrumento musical seleccionado asesorado por su docente.
- Prestar asesoría a iglesias cristianas con el propósito de mejorar el desempeño de los grupos musicales alcanzando niveles de excelencia en su funcionamiento.

IDENTIFICACIÓN DE LA INSTITUCIÓN

Nombre:	ESCUELA DE MÚSICA JUBAL
Naturaleza:	PRIVADA
Programa:	EDUCACIÓN NO FORMAL PRESENCIAL
Jornada académica:	DIURNA Y NOCTURNA
Población atendida:	MIXTA
Niveles:	CICLOS TRIMESTRALES
Dirección:	CII 7 # 35-165 B. La primavera
Teléfono:	5611103
Propietario:	SAMUEL EDUARDO SÁNCHEZ OJEDA
Director académico:	SAMUEL EDUARDO SÁNCHEZ OJEDA
Municipio:	OCAÑA Norte de Santander

DIAGNOSTICO Y RESEÑA HISTÓRICA

Ocaña, ciudad norte santandereana fundada por el PEDRO CHENO español FRANCISCO FERNÁNDEZ DE CONTRERAS en 1570. Posiblemente este nombre fue colocado por él pues nació en una provincia de España llamada Ocaña.

Culturalmente la analizamos como una ciudad religiosa y muy amante de la música. El origen de su despertar musical proviene de influencia ibérica, ya que muchos de sus habitantes son de descendencia española.

Cabe resaltar en la historia de Ocaña que fue capital de la NUEVA GRANADA en 1821 en la GRAN CONVENCIÓN.

Ocaña: valle de los HACARITAMAS (primitivos pobladores) era la provincia de mayor desarrollo en su tiempo, por ser el paso obligatorio en lo que es hoy COLOMBIA y VENEZUELA

Viendo la necesidad y ansiedad musical de su gente y por haber perdido su única entidad de formación artística (Bellas Artes), nace en nuestra mente y corazón la idea de entregar a esta bella ciudad la ESCUELA DE MÚSICA JUBAL como alternativa y auxilio, con el único propósito de explotar el talento musical de Ocaña y su provincia.

Los docentes que harán parte de este proyecto, llevan la música en las venas, jóvenes de talento, de visión, de experiencia y de gran trayectoria musical.

Por todo lo anterior y con la ayuda de Dios la ESCUELA DE MÚSICA JUBAL será una BENDICIÓN para NORTE SANTANDER.

VISIÓN

La ESCUELA DE MÚSICA JUBAL siempre se identificara como institución cristiana, reconocida por su compromiso para el desarrollo del talento humano y de las aptitudes artísticas.

Contribuirá en la construcción de una sociedad donde se pueda vivir con orgullo y dignidad; amar, trabajar, progresar integralmente y competir sin celos y recelos.

Aspiramos estar entre las mejores del país ya que contamos con excelente material didáctico musical e instrumental, instalaciones locativas y un equipo de docentes altamente calificado.

Nos proyectamos como agente comercial en la compra y venta de instrumentos y todo lo relacionado con el área de la música.

El mayor logro...- tener nuestro propio estudio de grabación.

MISIÓN

LA ESCUELA DE MÚSICA JUBAL es una institución sin ánimo de lucro, concebida como un centro generador y transmisor de conocimiento técnico, humanístico, cultural y dominio artístico musical.

Forma personas de alta calidad humana y cultura musical dentro de claros valores bíblicos como respeto, convivencia, ética, estética, compromiso, constancia y disciplina.

Lograra este propósito con un cuerpo docente activo y comprometido con su profesión y con la sociedad.

1. FINES DEL SISTEMA EDUCATIVO

1.1 REFLEXIÓN

La educación es un proceso de formación permanente, cultural y social que se fundamenta en una concepción integral de la persona, de su dignidad, de sus derechos y deberes.

De conformidad con el Artículo 67 de la Constitución colombiana y el Artículo 5 de la Ley 115, los fines de la educación abarca el pleno desarrollo del individuo, en su personalidad, en la formación del respeto a la vida, a los derechos humanos, a las autoridades, a la ley, a la cultura nacional, a la historia colombiana, a los símbolos patrios, a la adquisición de una conciencia participativa, a la conservación, protección y mejoramiento del medio ambiente.

La formación integral del individuo, debe desarrollar la capacidad crítica, reflexiva y analítica, construyendo, el proceso pedagógico en una cultura de amor al conocimiento, para que pueda proyectarse competitivamente a una sociedad que cambia constantemente.

2. ACCIÓN EDUCATIVA

2.1 EDUCACIÓN

Formación y desarrollo del talento humano y de aptitudes en las áreas de la ciencia, el arte, la técnica, la tecnología entre otras.

Nuestra pedagogía será personalizada, desarrollando un ritmo de trabajo acorde al talento del estudiante.

2.2 AGENTE COMERCIAL

Gerencia y comercialización en la compra y venta de instrumentos y todo lo relacionado con el área de la música.

2.3 RECONVERSIÓN EMPRESARIAL

Asesoría, consultaría y asistencia técnica a través de nuestro propio estudio de grabación.

2.4 GESTIÓN COMUNITARIA

Procurar construir un lugar en OCAÑA para el intercambio de ideas, conocimiento, y experiencias en el campo artístico musical, en la animación sociocultural y el saber popular.

3. COMPONENTE ADMINISTRATIVO

Figura 1. Esquema administrativo

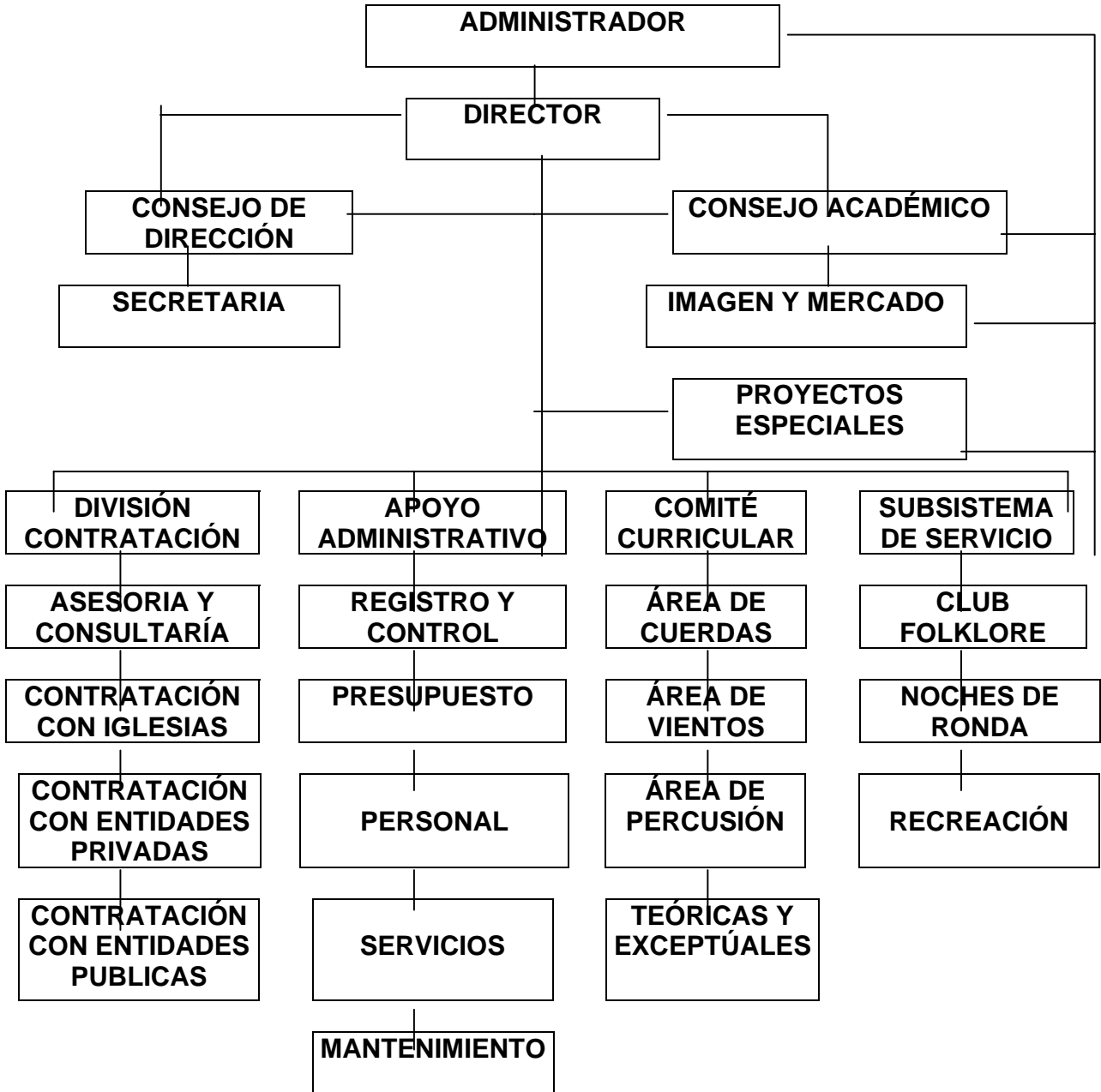

3.1 ESTRUCTURA ORGANIZACIONAL

3.1.1 Consejo de dirección De acuerdo con el DECRETO 0114 de enero 15 del 96 en su artículo 19 donde declara que toda institución de educación no formal deberá organizar un concejo de dirección como mecanismo de participación democrática y fortalecimiento de la comunidad educativa.

Integrantes: El consejo de dirección estará integrado por:

SAMUEL SÁNCHEZ OJEDA como director, quien lo preside.

El representante de los propietarios es Samuel Sánchez Ojeda

El coordinador académico

Un representante del personal docente elegido entre ellos

Representante de estudiantes elegido democráticamente

3.1.2 Consejo académico

* Duleny Esteban González

c.c 37.334.860 de Ocaña

* Darwin Elías Caballero López

c.c 1.979.544 de Ocaña

3.2 FUNCIONES DEL CONSEJO DE DIRECCIÓN

Son funciones del CONSEJO DE DIRECCIÓN de la ESCUELA DE MÚSICA JUBAL las siguientes:

- Tomar las decisiones que afecten el funcionamiento de la institución.
- Servir de instancia para resolver los conflictos que se presenten entre docentes y administrativos con los estudiantes, después de haber agotado lo provisto en el PACTO DE CONVIVENCIA.
- Adoptar el pacto de convivencia y el reglamento de la institución.

- Asumir la defensa y garantía de los derechos de toda la escuela.
- Participar en la plantación y evaluación del planeamiento pedagógico, del currículo y del plan de estudios.
- Estimular y controlar el buen funcionamiento de la institución.
- Participar en la evolución de docentes, directivos y personal administrativo.
- Definir los costos educativos y adoptar las tarifas educativas correspondientes.
- Recomendar criterios de participación de la ESCUELA en actividades comunitarias, culturales, deportivas y recreativas.
- Propender por la capacitación de la comunidad educativa y lograr el nivel que deben alcanzar sus integrantes.
- Buscar, canalizar y administrar recursos para el funcionamiento de la ESCUELA.

4. MANUAL DE FUNCIONES Y DE PROCEDIMIENTOS

4.1 ESCUELA DE MÚSICA JUBAL

- Dirigir, orientar y velar por el prestigio y buen nombre de la ESCUELA.
- Ejercer un liderazgo, académico, pedagógico y comunitario.
- Crear un ambiente organizacional favorable al trabajo.
- Orientación personal y profesional hacia la ejecución de tareas propias de sus funciones.
- Conseguir con su gestión eficacia en el trabajo.
- Lograr un alto nivel de compromiso mediante la participación de todos los estamentos a través del trabajo en equipo.
- Coordinar y delegar tareas y funciones.
- Promover el continuo mejoramiento de la calidad de educación y formación artístico musical.
- Mantener activas las relaciones con las autoridades educativas, con la comunidad local para el continuo proceso académico y el mejoramiento de la vida comunitaria.
- Orientar la ejecución del reglamento pedagógico atendiendo las decisiones del consejo directivo.

4.2 FUNCIONES DEL COORDINADOR

- Gestionar el reconocimiento del programa ante el MEN y la Secretaría de Educación
- Velar por el cumplimiento de las funciones de los docentes y el oportuno aprovisionamiento de los recursos para el programa.

- Promover el proceso continuo de mejoramiento de la calidad de capacitación hacia la comunidad educativa.
- Ejercer las funciones disciplinarias que atribuyen las leyes.
- Mantener activas las relaciones con todos los estamentos de la comunidad y establecer los canales de la comunicación de dichos estamentos.
- Promover actividades de beneficio social que vinculen la institución con la comunidad.

4.3 FUNCIONES DE LOS DOCENTES

- Realizar evaluaciones conforme a la programación del periodo lectivo.
- Vigilar el cumplimiento de los deberes de los estudiantes.
- Elaborar junto con la coordinación del programa el planeamiento del año lectivo al iniciarse.
- Respetar las diferencias en cuanto a creencias, preferencias políticas religiosas, evitar cualquier tipo de discriminación.

4.4 DERECHOS DE LOS DOCENTES:

- El personal docente tendrá pleno derecho a la libertad de planear las actividades académicas, siempre y cuando estén enmarcadas dentro de los objetivos del programa.
- Asistir a cursos de actualización y capacitación especializada, que se tendrán en cuenta para efectos de la antigüedad y categoría.
- Ningún docente será discriminado por razones de sus creencias, filosofías políticas o religiosas.
- Recibir remuneración según criterios de la institución.
- Formación académica y técnica certificada que lo acredite como docente en el área que le haya sido encomendada.

- Buena actitud pedagógica hacia la enseñanza.

4.5 DEBERES DE LOS DOCENTES:

- Acatar y cumplir las obligaciones inherentes a su profesión, así como los decretos, reglamentos y estatutos de la institución.
- Desempeñar a cabalidad sus funciones docentes, investigativas de asesoría y de extensión asignados.
- Asistir puntualmente a sus labores y cumplir con el tiempo reglamentado de acuerdo con la carga académica asignada.
- Ofrecer un tratamiento respetuoso a sus superiores, compañeros y estudiantes.
- Participar en actividades de capacitación.
- Instruir y propender por la formación de sus estudiantes en los conocimientos prácticos y teóricos que determinen los programas de estudio como el contenido del reglamento pedagógico y Pacto de Convivencia.

4.6 DERECHOS DE LOS ESTUDIANTES

- A ser respetado en su individualidad
- A expresar sus inquietudes y opiniones
- A recibir la formación académica acorde a los programas planeados.
- A ser escuchado e informado con la verdad
- A ser protegido y gozar de bienestar físico y mental
- A utilizar los materiales e implementos de trabajo en su desempeño académico.
- A utilizar responsablemente las instalaciones de la ESCUELA

- A participar en las diferentes actividades culturales, religiosas y deportivas que se planean dentro y fuera de la institución.
- A que se le imparta una formación de calidad con enseñanzas claras y actualizadas
- Al descanso en un horario oportuno

4.7 DEBERES DE LOS ESTUDIANTES

Todo estudiante que pertenezca a nuestra institución tiene los siguientes deberes:

- Asistir puntualmente, cumpliendo los horarios establecidos
- Cumplir con las actividades necesarias para un adecuado desempeño académico
- Mantener buenos hábitos de aseo y presentación personal
- Cumplir con trabajos, tareas prácticas y lecciones impuestas
- Mostrar excelente comportamiento dentro y fuera de la institución.
- Emplear un lenguaje cortés y adecuado
- Adquirir hábitos de lectura y recreación sana.
- Respetar y cuidar los materiales, instrumentos musicales y sitios usados para su desarrollo.
- Responder por los objetos y materiales a su cargo y en caso de daño, deberá reponerlos
- Respetar los instrumentos y útiles de sus compañeros
- Respetar los símbolos patrios, y su música tomando conciencia ciudadana
- Aprender a ser confidencial en los asuntos de la ESCUELA.
- Participar en las actividades curriculares y extracurriculares que planea la ESCUELA.

- Informar cualquier anomalía que cause daño a un miembro de la institución.
- Cuidar los recursos, muebles y enceres y conservar la limpieza y mantenimiento de la institución.

4.8 PERFIL DEL ESTUDIANTE

La ESCUELA DE MÚSICA JUBAL busca aportar a nuestra NACIÓN egresados; Como fruto de la educación integral; personas honestas, creativas, de iniciativa, éticas, con un espíritu crítico de actitud reflexiva, respetuosos de la filosofía de la ESCUELA, siendo modelo para los demás, viviendo una vida acorde con los principios morales, dispuesto a aprender durante el proceso educativo, que pueda promover cambios en beneficio de la sociedad.

- Que ejerza un fuerte liderazgo en la comunidad asumiendo sus derechos, deberes y obligaciones.
- Que adquiera hábitos de estudio, responsabilidad, puntualidad y comportamiento que le permita la interacción social.
- Que respete la ley, ame la patria, los valores históricos y culturales fortaleciendo así el sentido de identidad.
- Que sea capaz de autocriticarse, corregir errores y aprender de ellos.
- Que se fije metas y tenga visión personal y profesional.
- Que sea persona equilibrada mental, física y espiritualmente.
- Que llegue a ocupar renombre entre los grandes músicos de Colombia.
- Que sepa solucionar problemas y toma de decisiones acertadas.
- Capacidad para manejar, transformar y crear cultura musical.
- Que honre a Dios con la música sabiendo que El es su autor.

5. CRITERIOS DE ORGANIZACIÓN ADMINISTRATIVA

5.1 ENFOQUE DE TEORÍAS ADMINISTRATIVAS ESCUELA DE MÚSICA JUBAL

Está dotada de una idónea estructura administrativa, basada en un esquema que comprende todos y cada uno de los cargos de su organización para su desarrollo y buen funcionamiento.

Vela por el cumplimiento de las funciones docentes y el oportuno aprovechamiento de los recursos necesarios en los procesos.

El enfoque será democrático y participativo estableciendo canales de comunicación entre los diferentes estamentos de la comunidad.

5.2 NIVEL ADMINISTRATIVO

La ESCUELA DE MÚSICA JUBAL maneja la siguiente organización en su parte administrativa:

- **Director** como representante legal de la institución ante las entidades educativas, es gestor y ejecutor de las decisiones del gobierno escolar, y de todo lo académico.
- **Administrador** tiene bajo su supervisión la tesorería, secretaria y demás personal interno de la institución. Trabaja mancomunado con el director, tesorero, secretaria y fiscal.

- **Tesorero:** Es la persona encargada de manejar, recaudar y guardar en entidades bancarias los fondos de la escuela de música jubal, cualquiera que sea su origen y responder por ellos. Llevar en orden y al día los libros de contabilidad rindiendo informes y todo lo concerniente que se le asigne por estatuto.
- **Secretaria:** Es la que registra, maneja y lleva control de las actividades administrativas de la institución.
- **Revisor Fiscal:** Vela, supervisa y vigila todas las actividades administrativas de la institución.

6. SISTEMA DE MATRICULAS Y PENSIONES

6.1 PROCEDIMIENTO DE INSCRIPCIÓN Y REQUISITOS

En las fechas programadas el aspirante presentara a la secretaria de la escuela:

- Formulario de inscripción debidamente diligenciado.
- Fotocopia del documento de identidad (para adultos), para los menores presentar acudiente.
- Recibo de pago por concepto de inscripción.
- Horario seleccionado (entregado por la escuela).
- Carné de estudiante.

7. COSTOS EDUCATIVOS

7.1 FORMAS DE PAGO:

- El valor del formulario de inscripción será de \$500 pesos
- El kit de matrícula (formulario, horarios, programas y carné) tendrá un costo de \$2000 pesos
- El costo será acorde al programa seleccionado
- Mensualidad de la carrera. \$40.000 36 horas \$ 1.100 la hora.
- Mensualidad de un curso por instrumento. \$30.000 16 horas \$ 1.800 la hora.
- Carné Estudiantil \$ 2.000
- Materiales y métodos de estudio, (incluye 5 métodos y algunos implementos como audífonos, baquetas, etc..) \$ 30.000 estos materiales están diseñados para ser utilizados durante los 10 niveles.
- Las inscripciones son tres hojas \$ 2.000
- La mensualidad se cancela por adelantado en una cuenta en COOPSERVIR, hay una forma de pago y es semanal \$10.000, también se hace en la entidad bancaria y por adelantado. En el caso del curso es lo mismo solo que cuando es por semana pues son las tres primeras semanas mientras cancela los \$ 30.000.

8. RETIRO O CANCELACIÓN DE MATRICULA

8.1 RETIRO VOLUNTARIO

Es cuando sin ningún motivo disciplinario o académico un estudiante decide separarse de la escuela con previo aviso a la secretaria de la institución.

8.2 RETIRO POR EXCLUSIÓN

Es cuando por motivos académicos, disciplinarios, incumplimiento de horarios desinterés, capacidad musical, etc el estudiante es retirado del programa respectivo.

8.2.1 Parágrafo. El estudiante excluido no podrá reintegrarse al mismo programa a menos que obtenga autorización de la escuela

8.3 RETIRO POR EXPULSIÓN

Es cuando por motivos disciplinarios un estudiante es retirado del programa respectivo, su matricula es cancelada después de seguir el debido proceso. Los eventos que conducen a expulsión son:

- falsificación de documentos y /o firmas
- consumo y / o distribución de bebidas alcohólicas o estupefacientes.
- Porte ilegal o uso indebido de todo tipo de armas.
- Infracción reiterada a los reglamentos de la institución.
- Agresión verbal o física contra compañeros, profesores, funcionarios o autoridades de la ESCUELA.
- Destrucción deterioro o hurto del patrimonio de la institución.
- Faltas contra la ley dentro de la ESCUELA.

8.3.1 Parágrafo Cualquier determinación será tomada por el consejo directivo.

9. COMPONENTE TÉCNICO PEDAGÓGICO

9.1 DISEÑO CURRICULAR

El diseño curricular de nuestros programas, constituyen en forma eficaz y efectiva, a estructurar en cada uno de nuestros estudiantes un modo de ser, de vivir y convivir, y una manera de realizar, moldear y transformar su realidad, mediante la adquisición de conocimientos y la aplicación inteligente del mismo.

La ESCUELA DE MÚSICA JUBAL por otra parte busca mejorar la calidad del saber, de la reflexión y de la acción, por eso su diseño curricular responde a la necesidad de una formación integral que proporcione elementos y enriquezca la personalidad en lo intelectual, en lo ético, en lo moral, y en lo profesional.

9.2 ESTRATEGIAS PEDAGÓGICAS

Estas cumplen una función importante como mediadoras entre los conocimientos adquiridos anteriormente y los procesos de construcción del nuevo conocimiento, así como el desarrollo de aptitudes, habilidades y maestría en el área de la música.

Nuestros programas pretenden aportar al estudiante las herramientas necesarias para la adquisición de conocimiento mediante el aporte de docentes expertos y de reconocida trayectoria en el ámbito musical, quienes a través de lecciones teóricas y prácticas logran la formación de músicos de calidad.

9.3 LINEAMIENTOS DE FORMACIÓN:

Se implementaran mediante estrategias claras y definidas como:

- Una infraestructura amplia, que se ajuste a las necesidades de la ESCUELA.
- Programas actualizados y de proyección.
- Amplitud de tiempo para sus prácticas.
- Nuevo estilo y métodos pedagógicos.
- Evaluación institucional y proceso de planeación.

9.4 ESTRATEGIA Y CRITERIO DE EVALUACIÓN

La ESCUELA DE MÚSICA Jubal para obtención y verificación de los logros en cada nivel dará mayor prioridad a la parte práctica.

En la construcción de un modelo metodológico que soporte una evaluación coherente con el enfoque cualitativo, que explique, describa y valore el avance en el desarrollo del aprendizaje del estudiante se dará importancia a la autoevaluación y coevaluación como elementos formativos ya que el estudiante adulto tiene en su experiencia de vida elementos necesarios de responsabilidad, juicio, razonamiento.

La ESCUELA DE MÚSICA JUBAL define parámetros evaluativos como cualitativos utilizando notas musicales que representaran el valor de su calificación.

Figura 2. Sistema de calificación

10. ACREDITACION Y CERTIFICACION

10.1 CERTIFICADO

Es la acreditación que expide la escuela verificando la culminación de un programa determinado.

10.2 GRADO

Es el procedimiento mediante el cual la Escuela de Música Jubal verifica y legaliza el cumplimiento satisfactorio de todas las actividades académicas y administrativas estipuladas en el programa académico determinado.

10.3 DIPLOMA

Es el documento dispuesto por la ley para que en nombre de la escuela estando debidamente autorizada, acredite la formación técnica de sus educandos.

Figura 3. Sistema de acreditación

<u>NIVEL</u>			<u>ACREDITACIÓN</u>
I		C E R T I F I C A D O	INICIACIÓN MUSICAL
II			CONOCIMIENTO BÁSICO MUSICAL
III			APTITUD MUSICAL
IV			DESARROLLO MUSICAL
V			
PRIMERA FASE I.H 540 horas MITAD DE CARRERA		GRADO	INTRODUCCIÓN Y CONOCIMIENTO GENERAL MUSICAL
VI		C E R T I F I C A D O	APRECIACIÓN MUSICAL
VII			CONOCIMIENTO AVANZADO MUSICAL
VIII			MANEJO MUSICAL
IX			PERFECCIONAMIENTO MUSICAL
X			
SEGUNDA FASE I.H 540 horas TERMINO DE CARRERA		DIPLOMA	TÉCNICO MUSICAL

11. MATERIAL DIDÁCTICO

- 10 guitarras
- 6 pianos con base
- 3 bajos con sus respectivas plantas
- 2 baterías
- 2 congas
- 2 timbales
- 2 bongoes
- 1 saxofón soprano
- 1 flauta traversa
- 30 atriles
- 42 sillas
- 5 escritorios
- 6 tableros en acrílico pentagramados
- 3 métodos de solfeo
- 1 método de armonía
- 3 métodos para piano
- 1 método para guitarra
- 3 métodos para bajo
- 3 métodos de batería
- 1 manual de percusión
- 4 métodos para saxofón
- 2 métodos de flauta
- 1 método de música infantil.

12. HORARIOS DE ESTUDIO

Iniciamos con las tres jornadas en todas las materias.

En la mañana de 8:00 a.m. a 12:00 m

En la tarde de 2:00 p.m. a 6:00 p.m.

En la noche de 7:00 p.m. a 9:00 p.m.

Debido a la deserción, en la jornada de la mañana en las materias de teoría, hicimos un acuerdo con los estudiantes, pasándolos a cualquiera de las otras dos jornadas, en las materias de instrumento, si quedaron las tres jornadas.

Figura 4. Horario

<u>HORA</u>	<u>LUNES</u>	<u>MARTES</u>	<u>MIERCOLES</u>	<u>JUEVES</u>	<u>VIERNES</u>	<u>SABADO</u>
8-9	TEORIA Y SOLFEO I	TEORIA Y SOLFEO II	ARMONIA I	TECNICA VOCAL I	PRACTICA CORAL I	HISTO- RIA I
9-10			ARMONIA II	TECNICA VOCAL II	PRACTICA CORAL II	HISTO- RIA II
10-11						
11-12						
2-3	TEORIA Y SOLFEO V	LECTURA MUSICAL AVANZADA I	ARMONIA V	TALLER DE ORGANO- LOGIA II	ETICA II	TALLER ORG. II
3-4			ELEMENTOS DE DIRECCION I	ELEM. DE INSTRUMEN- TACION I	ETICA III	
4-5						
5-6						
6-7						
7-8	LECTURA MUSICAL AVANZADA IV	LECTURA MUSICAL AVANZADA V	CONJUTO II	PROYECTO DE GRADO II	CONJUNTO II	
8-9			CONJUNTO III	PROYECTO DE GRADO III	CONJUNTO III	

Figura 5. Organigrama de flujo curricular

ORGANIGRAMA DE FLUJO CURRICULAR								
NIVEL	CONTENIDO						I.H	PROMOCION
I	INSTRUMENTO PRINCIPAL I 36 H	TEORIA Y SOLFEO I 24 H	ARMONIA I 12 H	TECNICA VOCAL I 12 H	PRACTICA CORAL I 12 H	HIS. DE LA MUSICA I 12 H	108 H	CERTIFICADO
II	INSTRUMENTO PRINCIPAL II 36 H	TEORIA Y SOLFEO II 24 H	ARMONIA II 12 H	TECNICA VOCAL II 12 H	PRACTICA CORAL II 12 H	HIS. DE LA MUSICA II 12 H	108 H	CERTIFICADO
III	INSTRUMENTO PRINCIPAL III 36 H	TEORIA Y SOLFEO III 24 H	ARMONIA III 12 H	TECNICA VOCAL III 12 H	PRACTICA CORAL III 12 H	HIS. DE LA MUSICA III 12 H	108 H	CERTIFICADO
IV	INSTRUMENTO PRINCIPAL IV 36 H	TEORIA Y SOLFEO IV 24 H	ARMONIA IV 12 H	ORGANOLOGIA 12 H	TALLER DE ORGANOLOGIA I 12 H	ETICA I 12 H	108 H	CERTIFICADO
V	INSTRUMENTO PRINCIPAL V 36 H	TEORIA Y SOLFEO V 24 H	ARMONIA V 12 H	TALLER DE ORGANOLOGIA 24 H		ETICA II 12 H	108 H	CERTIFICADO
PRIMERA FASE INTENSIDAD HORARIA: 540 HORAS PROMOCION: GRADO								
VI	INSTRUMENTO PRINCIPAL VI 48 H	LECTURA MUSICAL AVANZADA I 24 H	ELEMENTOS DE DIRECCION I 12 H	ELEMENTOS DE INSTRUMENTACION I 12 H	ETICA III 12 H		108 H	CERTIFICADO
VII	INSTRUMENTO PRINCIPAL VII 48 H	LECTURA MUSICAL AVANZADA II 24 H	ELEMENTOS DE DIRECCION II 12 H	ELEMENTOS DE INSTRUMENTACION II 12 H	ETICA IV 12 H		108 H	CERTIFICADO
VIII	INSTRUMENTO PRINCIPAL VIII 48 H	LECTURA MUSICAL AVANZADA III 24 H	CONJUNTO INSTRUMENTAL O CORAL I 24 H	PROYECTO DE GRADO I 12 H		108 H	CERTIFICADO	
IX	INSTRUMENTO PRINCIPAL IX 48 H	LECTURA MUSICAL AVANZADA IV 24 H	CONJUNTO INSTRUMENTAL O CORAL II 24 H	PROYECTO DE GRADO II 12 H		108 H	CERTIFICADO	
X	INSTRUMENTO PRINCIPAL X 48 H	LECTURA MUSICAL AVANZADA V 24 H	CONJUNTO INSTRUMENTAL O CORAL III 24 H	PROYECTO DE GRADO III 12 H		108 H	CERTIFICADO	
SEGUNDA FASE FINALIZACION DE CARRERA INTENSIDAD HORARIA: 540 HORAS PROM. DIPLOMA								

13. COMPONENTE COMUNITARIO

La Escuela de Música Jubal en Ocaña aspira ser reconocida por su compromiso y entrega en la cultura Musical en Norte de Santander.

Mediante alianzas estratégicas y corporativas (Gobernación, Alcaldía, Sector privado, entre otros) desarrollara una serie de actividades, donde sus estudiantes harán gala de sus conocimientos.

Mientras nuestros estudiantes se preparan, tendremos contacto con las autoridades y buscaremos como servir en:

Tabla 1. Servicios Escuela de música Jubal

SERVICIOS ESCUELA DE MÚSICA JUBAL			
ASESORIAS	SERENATAS	CONCIERTOS	PRESENTACIÓN EN PROGRAMAS BENEFICOS

En el momento nos encontramos realizando y ejecutando un hermoso proyecto con la organización no gubernamental sin ánimo de lucro:

FIDI (Fundación internacional para el desarrollo integral), El cual trata de vincular a la población infantil de desplazados de la ciudad de Ocaña y sus alrededores a la cultura musical, por medio de la conformación de una coral, la cual tiene una meta específica y es mostrar la situación real de los niños desplazados por medio de la producción y reproducción de un Disco Compacto.

Se comenzó con la selección de los niños y en el momento nos encontramos haciendo la preparación, de sus voces con un repertorio inédito.

Vamos por muy buen camino.

CONCLUSIONES

- La Educación musical es parte fundamental de nuestro desarrollo mental, social y personal, por lo tanto debe recuperarse el deseo en la juventud por hacer parte de nuestra cultura y nuestro arte.
- Muchos de nuestros problemas sociales, se deben a que los jóvenes y niños se ocupan en cosas que destruyen su mente y su capacidad de desarrollar todas las aptitudes que su cuerpo y mente le proporcionan, por lo tanto el desarrollo del arte y la cultura en la educación formal debieran acogerse con mucha mas fuerza para poder soñar con un futuro social mejor, ya que un niño que se interesa por el arte y la cultura, jamás tendrá tiempo de dañar su mente y creatividad.
- Este trabajo de grado a dejado de ser mas que eso, pues el beneficio y la acogida que ha tenido en las iglesias cristianas y en la comunidad en general, muestran que hay mucha gente deseosa de aportar un grano de arena a nuestra nación, poniendo a su disposición sus capacidades musicales y talentos culturales, este proyecto no deja de ser una bendición, se debieran hacer muchos proyectos mas como este, que beneficien a las personas que vivimos de esto y también que colaboren con el crecimiento cultural de nuestro país.

BIBLIOGRAFÍA

CABALLERO, Edgar A. y MORA, Jorge Andrés. Creación de la Banda Musical Infantil en la Concentración Escolar la Flora del Barrio Albania, Municipio de Bucaramanga (Santander). Monografía Proyecto de Banda Infantiles Convenio UIS- Alcaldía de Bucaramanga. Universidad Industrial de Santander. UIS. Facultad de Ciencias Humanas. Escuela de Artes. 2004.

GONZÁLEZ PEDRAZA, Nelson Iván y MARTINEZ DÍAZ, Carlos Ariel. Educación Musical y Cultura Ciudadana. “Formación de la Banda Sinfónica Infantil-Juvenil Mercedes Ábrego, Colegio Santander Sede D”. Universidad Industrial de Santander. UIS. Facultad de Ciencias Humanas. Escuela de Artes. Licenciatura en Música. 2004.

PARRA DE NAVARRO, Olga. La música y el niño. Bogota: Universidad Santo Tomas, 1990.

ANEXOS

Anexo A. Programa Académico

ESCUELA DE MÚSICA JUBAL

ASIGNATURA: TEORÍA Y SOLFEO I

NIVEL: I

I.H: 24 HORAS

TEMA	OBJETIVO GENERAL	OBJETIVO ESPECIFICO	CONTENIDO	ESTRATEGIA PEDAGÓGICA	CRITERIO DE EVALUACIÓN	RECURSOS	TIEMPO
Gramática musical	Conocer, asimilar y desarrollar las funciones y la actualización de la gramática musical	<ul style="list-style-type: none"> - reconocer las diferentes figuras musicales y su correcta utilización en el pentagrama. - Desarrollar la lectura en el pentagrama. - Reconocer el valor exacto de las figuras musicales. - Distinguir los fraccionarios y su manejo en el pentagrama. 	<ol style="list-style-type: none"> 1. figuras musicales. 2. pentagrama. 3. claves 4. fraccionarios 5. lectura rítmica 6. lectura melódica 	<ul style="list-style-type: none"> ♪ Vamos a utilizar ejercicios prácticos durante la clase. ♪ Motivación (concurso, competencias) ♪ Evaluaciones. ♪ Guías y partituras. ♪ Presentación en publico 	<ul style="list-style-type: none"> • Evaluaremos el desarrollo en clase. • Haremos una evaluación por tema. • La presentación musical es parte de la evaluación 	<ul style="list-style-type: none"> * Tableros pentagramado. * Hojas. Pentagramazas. * Partituras. * Métodos de solfeo * Casetes de audio 	<ol style="list-style-type: none"> 1. 6 horas 2. 1 hora 3. 1 hora 4. 8 horas 5. 4 horas 6. 4 horas

ESCUELA DE MÚSICA JUBAL

ASIGNATURA: TEORÍA Y SOLFEO II

NIVEL: II

I.H: 24 HORAS

TEMA	OBJETIVO GENERAL	OBJETIVO ESPECIFICO	CONTENIDO	ESTRATEGIA PEDAGÓGICA	CRITERIOS DE EVALUACIÓN	RECURSOS	TIEMPO
Lectura y audición gramatical	Desarrollar capacidades visuales y auditivas en el solfeo	<ul style="list-style-type: none"> - Desarrollar técnicas y habilidades en la lectura y el solfeo. - Realizar ejercicios técnicos de lectura y solfeo, desarrollando la velocidad en la lectura. - Distinguir auditivamente acordes mayores y menores. - Reconocer los diferentes intervalos 	<ol style="list-style-type: none"> 1. Lectura y solfeo. 2. Técnicas de velocidad en la lectura. 3. Técnicas de velocidad en la lectura. 4. Intervalos. 5. Acordes 6. Acordes mayores. 7. Acordes menores. 8. Ejercicios de audición 	<ul style="list-style-type: none"> ♪ Utilización de ejercicios prácticos. ♪ Analizando canciones. ♪ Motivación (concursos, competencias) ♪ Evaluaciones ♪ Presentación en público 	<ul style="list-style-type: none"> • Según desarrollo en clase. • Evaluación por tema • Presentación en público 	<ul style="list-style-type: none"> * Tablero pentagramado. * Hoja pentagramaza. * Piano. * Grabadora. * Casete de audio 	<ol style="list-style-type: none"> 1. 4 horas 2. 2 horas 3. 2 horas 4. 6 horas 5. 1 hora 6. 4 horas 7. 4 horas 8. 1 hora

ESCUELA DE MÚSICA JUBAL

ASIGNATURA: TEORÍA Y SOLFEO III

NIVEL: III

I.H: 24 HORAS

TEMA	OBJETIVO GENERAL	OBJETIVO ESPECIFICO	CONTENIDO	ESTRATEGIA PEDAGOGICA	CRITERIOS DE EVALUACIÓN	RECURSOS	TIEMPO
DESARROLLO GRAMATICAL	Permitir en el educando un desarrollo optimo y avanzado.	- Identificar y reconocer la gramática musical en su totalidad permitiéndole al estudiante frente a cualquier partitura - manejar las diferentes posibilidades de escritura en partituras - definir y aplicar los elementos necesarios para manejar partituras	1. Elementos gramaticales 2. Utilización de la gramática en el Pentagrama 3. Lectura de elementos gramaticales 4. Partituras 5. Manejemos partituras	<ul style="list-style-type: none"> ♪ Ejercicios prácticos ♪ Investigación de partituras (Internet, textos, etc.) ♪ Motivación ♪ Evaluaciones ♪ Presentaciones en publico 	<ul style="list-style-type: none"> • Según el desarrollo en clase • Evaluación por temas • Presentación en publico 	<ul style="list-style-type: none"> * Partituras * Videos * Libros 	<ul style="list-style-type: none"> 1. 6 horas 2. 4 horas 3. 4 horas 4. 4horas 5. 6 horas

ESCUELA DE MÚSICA JUBAL

ASIGNATURA: TEORÍA Y SOLFEO IV

NIVEL: IV

I.H: 24 HORAS

TEMA	OBJETIVO GENERAL	OBJETIVO ESPECIFICO	CONTENIDO	ESTRATEGIA PEDAGOGICA	CRITERIOS DE EVALUACIÓN	RECURSOS	TIEMPO
ACORDES COMPLEJOS	Apreciar visual y auditivamente acordes complejos	- Analizar la escritura de los acordes complejos - generar herramientas técnicas para la audición de los acordes complejos - motivar la practica auditiva en el piano de acorde complejos	1 acordes complejos 2 notas adicionales 3 utilización de los acordes complejos 4 disonancias 5 adornos musicales	<ul style="list-style-type: none"> ♪ Ejercicios prácticos ♪ Análisis de canciones ♪ Análisis de métodos de músicos reconocidos ♪ Evaluación ♪ Presentación en publico 	<ul style="list-style-type: none"> • según desarrollo en clase • evaluación por temas • presentación en publico 	<ul style="list-style-type: none"> * videos * casete de audio *partituras 	<ul style="list-style-type: none"> 1. 8 horas 2. 4 horas 3. 4 horas 4. 4 horas 5. 4 horas

ESCUELA DE MÚSICA JUBAL

ASIGNATURA: TEORÍA Y SOLFEO V

NIVEL: V

I.H: 24 HORAS

TEMA	OBJETIVO GENERAL	OBJETIVO ESPECIFICO	CONTENIDO	ESTRATEGIA PEDAGOGICA	CRITERIOS DE EVALUACIÓN	RECURSOS	TIEMPO
DIRECCIÓN GRAMATICA L	Crear en el estudiante el interés por la dirección musical instrumental o coral	- conocer las diferentes formas de dirección en cada uno de los compases - identificar las formas básicas de la dirección instrumental - distinguir las formas básicas de la dirección coral	1. dirección de compases 2. dirección instrumental 3. dirección coral 4. prácticas de dirección	<ul style="list-style-type: none"> ♪ Ejercicios prácticos ♪ Análisis de obras ♪ Análisis de directores de orquestas ♪ Evaluación ♪ Presentación en publico 	<ul style="list-style-type: none"> • Según el desarrollo en clase • Evaluación por temas • Presentación en publico 	<ul style="list-style-type: none"> * Videos * Pequeñas orquestas * partituras 	<ul style="list-style-type: none"> 1. 6 horas 2. 4 horas 3. 4 horas 4. 10 horas

ESCUELA DE MÚSICA JUBAL

ASIGNATURA: ARMONÍA I

NIVEL: I

I.H: 12 HORAS

TEMA	OBJETIVO GENERAL	OBJETIVO ESPECIFICO	CONTENIDO	ESTRATEGIA PEDAGOGICA	CRITERIOS DE EVALUACIÓN	RECURSOS	TIEMPO
<p>ARMONÍA</p> <p>BÁSICA</p>	<p>Crear en los estudiantes el interés por la armonía y su función en la música</p>	<p>- Conocer las definiciones de armonía</p> <p>- Manejar correctamente los movimientos armónicos.</p> <p>-Reconocer los diferentes acordes y su manejo en la música.</p> <p>-Manejar el cifrado en la armonía.</p>	<p>1.Definiciones y conceptos</p> <p>2.Dibujos melódicos</p> <p>3.Movimiento armónico</p> <p>4. Intervalos armónicos</p> <p>5. Voz humana</p> <p>6. Acorde s</p> <p>7. Cifrado</p>	<p>♪ Guiado por el método de armonía de Ricordi, hacemos ejercicios prácticos</p> <p>♪ Conoceremos los conceptos y los manejaremos correctamente</p> <p>♪ Por medio de trabajos de armonía aplicaremos las normas armónicas vistas</p>	<ul style="list-style-type: none"> • Según el desarrollo en clase • Evaluación por temas • Presentación final • Presentación de trabajos 	<p>* Método de armonía Ricordi</p> <p>* partituras</p>	<p>1. 1 hora</p> <p>2. 2 horas</p> <p>3. 2 horas</p> <p>4. 2 horas</p> <p>5. 1 hora</p> <p>6. 2 horas</p> <p>7. 2 horas</p>

ESCUELA DE MÚSICA JUBAL

ASIGNATURA: ARMONÍA II

NIVEL: II

I.H: 12 HORAS

TEMA	OBJETIVO GENERAL	OBJETIVO ESPECIFICO	CONTENIDO	ESTRATEGIA PEDAGOGICA	CRITERIOS DE EVALUACIÓN	RECURSOS	TIEMPO
ARMONÍA FUNDAMENTAL	- Lograr que el estudiante conozca y aplique las normas funciones de armonía	Conocer los acordes y sus inversiones Identificar la clasificación en la armonía Manejar la armonización a cuatro voces	1. Inversión de los acordes 2. Cuarta salvadora 3. Clasificación de los acordes de cuarta y sexta 4. Armonización a cuatro voces 5. Unísono 6. Intercambio de notas	<p>♪ Ejercicios prácticos</p> <p>♪ pruebas auditivas en el piano para diferenciar y reconocer los acordes y sus inversiones</p> <p>♪ Motivación</p> <p>♪ Evaluaciones</p> <p>♪ Presentación en público</p>	<ul style="list-style-type: none"> • Según el desarrollo en clase • Evaluación por temas • Presentación de trabajos 	<p>* Método de Ricordi</p> <p>* partituras</p>	<p>1. 2 horas</p> <p>2. 2 horas</p> <p>3. 2 horas</p> <p>4. 2 horas</p> <p>5. 2 horas</p> <p>6. 2 horas</p>

ESCUELA DE MÚSICA JUBAL

ASIGNATURA: ARMONÍA III

NIVEL: III

I.H: 12 HORAS

TEMA	OBJETIVO GENERAL	OBJETIVO ESPECIFICO	CONTENIDO	ESTRATEGIA PEDAGOGICA	CRITERIOS DE EVALUACIÓN	RECURSOS	TIEMPO
<p>ARMONÍA</p> <p>FUNCIONAL</p>	<p>Hacer que el estudiante se adentre en las posibilidades de la armonía y de esta forma pueda comprender sus propias obras</p>	<ul style="list-style-type: none"> - Conocer y diferenciar las cadenas - Manejar el canto dado, haciendo trabajos a varias voces - Manejar correctamente las diferentes modulaciones - Conocer y manipulo los adornos armónicos 	<ol style="list-style-type: none"> 1. Cadencias 2. Canto dado 3. Modulación 4. Adornos 	<ul style="list-style-type: none"> ♪ Ejercicios prácticos ♪ Con el canto dado hacer composiciones armónicas a varias voces ♪ Motivación ♪ Evaluaciones ♪ Presentación final en publico 	<ul style="list-style-type: none"> • Según el desarrollo en clase • Evaluación por temas • Presentación de trabajos • Presentación final en publico 	<p>* Método de armonía Ricordi</p> <p>* partituras</p>	<ol style="list-style-type: none"> 1. 3 horas 2. 3 horas 3. 3 horas 4. 3 horas

ESCUELA DE MÚSICA JUBAL

ASIGNATURA: ARMONÍA IV

NIVEL: IV

I.H: 12 HORAS

TEMA	OBJETIVO GENERAL	OBJETIVO ESPECIFICO	CONTENIDO	ESTRATEGIA PEDAGOGICA	CRITERIOS DE EVALUACIÓN	RECURSOS	TIEMPO
<p>ARMONÍA</p> <p>DISONANTE</p>	<p>Desarrollar los conocimientos de la armonía, profundizando en la teoría y su correcta aplicación</p>	<p>- Conocer y aplicar la armonía disonante natural</p> <p>- Manejar los acordes disonantes y su función en la música</p> <p>- aplicar la armonía cromática y la transformación de acordes</p>	<p>1.armonía disonante natural</p> <p>2.acordes disonantes</p> <p>3. armonía cromática</p> <p>4. retardos apoyatura anticipación y escapatoria</p>	<p>♪ armar acordes disonantes conociendo sus normas usando nuestro método</p> <p>♪ ejercicios prácticos</p> <p>♪ pruebas auditivas</p> <p>♪ motivación y presentación en publico</p>	<p>• Según el desarrollo en clase</p> <p>• Evaluación por temas</p> <p>• Presentación final en publico</p>	<p>* Método de armonía Ricordi</p> <p>* partituras</p>	<p>1. 3 horas</p> <p>2. 3 horas</p> <p>3. 3 horas</p> <p>4. 3 horas</p>

ESCUELA DE MÚSICA JUBAL

ASIGNATURA: ARMONÍA V

NIVEL: V

I.H: 12 HORAS

TEMA	OBJETIVO GENERAL	OBJETIVO ESPECIFICO	CONTENIDO	ESTRATEGIA PEDAGOGICA	CRITERIOS DE EVALUACIÓN	RECURSOS	TIEMPO
<p>ARMONÍA</p> <p>ALTERADA</p>	Lograr que el estudiante domine perfectamente la armonía en todos sus aspectos y funciones	<p>- Conocer las alteraciones en los acordes</p> <p>- aplicar la armonía contemporánea</p>	<p>1.alteraciones en los acordes</p> <p>2.acordes de sexta aumentada</p> <p>3. armonía contemporánea</p>	<p>🎵 realización de ejercicios y trabajos aplicando las teorías enseñadas</p> <p>🎵 Motivación</p> <p>🎵 Evaluaciones</p> <p>🎵 Presentación en publico</p>	<p>• Según el desarrollo en clase</p> <p>• Evaluación por temas</p> <p>• Presentación de trabajos</p> <p>• Presentación en publico</p>	<p>* Método de armonía Ricordi</p> <p>* partituras</p>	<p>1. 6 horas</p> <p>2. 3 horas</p> <p>3. 3horas</p>

ESCUELA DE MÚSICA JUBAL

ASIGNATURA: TÉCNICA VOCAL I NIVEL: I I.H: 12 HORAS

TEMA	OBJETIVO GENERAL	OBJETIVO ESPECIFICO	CONTENIDO	ESTRATEGIA PEDAGOGICA	CRITERIOS DE EVALUACIÓN	RECURSOS	TIEMPO
TÉCNICA DE RESPIRACIÓN	Crear un hábito de ejercicios de respiración y trabajo de resistencia respiratoria.	<ul style="list-style-type: none"> - Corregir errores en la respiración natural - Crear un hábito de respiración diario - Conocer el aparato respiratorio humano y sus funciones en la voz - Conocer y aplicar ejercicios de resistencia respiratoria 	<ol style="list-style-type: none"> 1. Respiración humana 2. Aparato respiratorio humano 3. Ejercicios de respiración diario 4. Ejercicios de resistencia respiratoria 	<ul style="list-style-type: none"> ♪ Por medio de videos conocer la respiración humana, sus afecciones y problemas ♪ Por medio de videos conocer el aparato respiratorio humano ♪ Realizar ejercicios de respiración en clase y aplicarlos en casa ♪ Presentación en publico 	<ul style="list-style-type: none"> • Según el proceso y desarrollo de los ejercicios realizados • Presentación en publico 	<ul style="list-style-type: none"> * Videos * Aparato respiratorio humano 	<ol style="list-style-type: none"> 1. 1 hora 2. 1 hora 3. 5 horas 4. 5 horas

ESCUELA DE MÚSICA JUBAL

ASIGNATURA: TÉCNICA VOCAL II

NIVEL: II

I.H: 12 HORAS

TEMA	OBJETIVO GENERAL	OBJETIVO ESPECIFICO	CONTENIDO	ESTRATEGIA PEDAGOGICA	CRITERIOS DE EVALUACIÓN	RECURSOS	TIEMPO
TÉCNICA DE EMISIÓN	Crear un trabajo de rutina para lograr una correcta emisión de voz	<ul style="list-style-type: none"> - Desarrollar en los estudiantes un habito de ejercicios de emisión de voz - Manejar la intensidad de la voz - Dominar la pronunciación y vocalización en el canto y al hablar 	<ul style="list-style-type: none"> 1. Respiración y emisión 2. Intensidad y fuerza 3. Trabajo de diafragma 4. Pronunciación y vocalización 	<ul style="list-style-type: none"> ♪ Ejercicios prácticos en clase ♪ Motivación ♪ Presentación en publico 	<ul style="list-style-type: none"> • Según el proceso y desarrollo de los ejercicios realizados • Presentación en publico 	<ul style="list-style-type: none"> *Ejercicios * Aparato respiratorio humano 	<ul style="list-style-type: none"> 1. 3 hora 2. 3 hora 3. 3 horas 4. 3 horas

ESCUELA DE MÚSICA JUBAL

ASIGNATURA: TÉCNICA VOCAL III

NIVEL: III

I.H: 12 HORAS

TEMA	OBJETIVO GENERAL	OBJETIVO ESPECIFICO	CONTENIDO	ESTRATEGIA PEDAGOGICA	CRITERIOS DE EVALUACIÓN	RECURSOS	TIEMPO
TÉCNICA DE AFINACIÓN	Lograr que el estudiante realice sus ejercicios de respiración y emisión con afinación	<ul style="list-style-type: none"> - Trabajar escalas en la voz para lograr la afinación - Crear ejercicios de afinación con un instrumento - Lograr la colocación correcta de la voz según su textura - Alcanzar la meta de perfecta afinación en el canto 	<ol style="list-style-type: none"> 1. escalas cantadas 2. División coral 3. Ejercicios de afinación 4. Ejercicios auditivos 	<ul style="list-style-type: none"> ♪ Por medio del piano repetir las escalas cantándolas utilizando diferentes ejercicios de vocalización ♪ Motivación ♪ Presentación final en publico 	<ul style="list-style-type: none"> • Según el proceso y desarrollo de los ejercicios realizados • Presentación final en publico 	<ul style="list-style-type: none"> *Piano *ejercicios metodológicos * Aparato respiratorio humano 	<ol style="list-style-type: none"> 1. 3 hora 2. 3 hora 3. 3 horas 4. 3 horas

ESCUELA DE MÚSICA JUBAL

ASIGNATURA: LECTURA MUSICAL AVANZADA I NIVEL: VI I.H: 24 HORAS

TEMA	OBJETIVO GENERAL	OBJETIVO ESPECIFICO	CONTENIDO	ESTRATEGIA PEDAGOGICA	CRITERIOS DE EVALUACIÓN	RECURSOS	TIEMPO
<p>SOLFEO</p> <p>TONAL</p> <p>MELÓDICO</p>	<p>Desarrollar habilidades y destrezas en el solfeo tonal y melódico</p>	<p>- Crear técnicas de lectura</p> <p>-Desarrollar la emisión de sonido en el solfeo tonal melódico</p> <p>- Emitir correctamente y con afinación las notas en la lectura melódica</p>	<p>1. Solfeo melódico</p> <p>2. Solfeo rítmico melódico</p>	<p>♪ Por medio de un método de solfeo melódico</p> <p>♪ Por medio de ejercicios prácticos</p> <p>♪ Motivación</p> <p>♪ Presentación en publico</p>	<ul style="list-style-type: none"> • Según el desarrollo en clase • Evaluación por temas • Presentación en publico 	<p>* Métodos de lectura melódica y rítmica</p>	<p>1. 12 horas</p> <p>2. 12 horas</p>

ESCUELA DE MÚSICA JUBAL

ASIGNATURA: LECTURA MUSICAL AVANZADA II NIVEL: VII I.H: 24 HORAS

TEMA	OBJETIVO GENERAL	OBJETIVO ESPECIFICO	CONTENIDO	ESTRATEGIA PEDAGOGICA	CRITERIOS DE EVALUACIÓN	RECURSOS	TIEMPO
<p>SOLFEO</p> <p>RÍTMICO</p> <p>AVANZADO</p>	Desarrollar técnicas y destrezas en el solfeo rítmico	<p>- Crear en el estudiante hábitos de estudio rítmico</p> <p>- Conocer todas las posibilidades de escritura rítmica</p> <p>- Conocer y leer correctamente la sincopa</p>	<p>1. Lectura rítmica.</p> <p>2. Solfeo rítmico</p> <p>3. Escritura rítmica</p> <p>4. Sincopa</p>	<p>♪ Utilizaremos los métodos para realizar ejercicios prácticos</p> <p>♪ Por medio de un casete de audio realizaremos practicas de lectura rítmica</p> <p>♪ Motivación</p> <p>♪ Evaluación</p> <p>♪ Presentación final en publico</p>	<p>• Según el desarrollo en clase</p> <p>• Evaluación por temas</p> <p>• Presentación final en publico</p>	<p>* Métodos de estudio rítmico</p> <p>* Grabadora</p> <p>* Casete de audio</p>	<p>1. 6 horas</p> <p>2. 6 horas</p> <p>3. 6 horas</p> <p>4. 6 horas</p>

ESCUELA DE MÚSICA JUBAL

ASIGNATURA: LECTURA MUSICAL AVANZADA III NIVEL: VIII I.H: 24 HORAS

TEMA	OBJETIVO GENERAL	OBJETIVO ESPECIFICO	CONTENIDO	ESTRATEGIA PEDAGOGICA	CRITERIOS DE EVALUACIÓN	RECURSOS	TIEMPO
SOLFEO ATONAL	Lograr en el estudiante la capacidad de realizar lecturas de solfeo atonal	<ul style="list-style-type: none"> - conocer las ventajas de la lectura atonal - Motivar al estudiante al dominio del solfeo atonal - Crear habilidades y técnicas en el solfeo atonal 	1 Solfeo atonal I 2.Solfeo atonal II 3.Solfeo atonal III	<ul style="list-style-type: none"> ♪ Ejercicios prácticos ♪ Motivación ♪ Presentación final en publico 	<ul style="list-style-type: none"> • Según el desarrollo en clase • Evaluación por temas • Presentación final en publico 	* Métodos de lectura atonal	1. 8 horas 2. 8 horas 3. 8 horas

ESCUELA DE MÚSICA JUBAL

ASIGNATURA: LECTURA MUSICAL AVANZADA IV

NIVEL: IX

I.H: 24 HORAS

TEMA	OBJETIVO GENERAL	OBJETIVO ESPECIFICO	CONTENIDO	ESTRATEGIA PEDAGOGICA	CRITERIOS DE EVALUACIÓN	RECURSOS	TIEMPO
LECTURA ARRÍTMICA	Desarrollar al máximo en el estudiante sus habilidades de lectura y solfeo	<ul style="list-style-type: none"> - Crear en el estudiante destrezas en la lectura arrítmica - Conocer los límites profundos de la sincopa - Realizar ejercicios arrítmicos 	<ul style="list-style-type: none"> 1 Lectura arrítmica 2.Sincopa avanzada 3. Escritura arrítmica 	<ul style="list-style-type: none"> ♪ Ejercicios prácticos ♪ Análisis de partituras ♪ Escritura de partituras rítmicas ♪ Motivación ♪ Presentación en publico 	<ul style="list-style-type: none"> • Según el desarrollo en clase • Evaluación por temas • Presentación en publico 	* Métodos de lectura arrítmica	<ul style="list-style-type: none"> 1. 8 horas 2. 8 horas 3. 8 horas

ESCUELA DE MÚSICA JUBAL

ASIGNATURA: LECTURA MUSICAL AVANZADA V NIVEL: X

I.H: 24 HORAS

TEMA	OBJETIVO GENERAL	OBJETIVO ESPECIFICO	CONTENIDO	ESTRATEGIA PEDAGOGICA	CRITERIOS DE EVALUACIÓN	RECURSOS	TIEMPO
<p>CREACIÓN</p> <p>MÉTODO</p> <p>DE</p> <p>SOLFEO</p>	<p>Que el estudiante este en la capacidad de desarrollar un método de solfeo</p>	<p>- Motivar al estudiante al desarrollo de la lectura gramatical</p> <p>- Crear en el estudiante el interés por la lectura gramatical</p>	<p>1 Creación de un método de solfeo</p>	<p>♪ Por medio de los conocimientos impartidos y del trabajo durante la carrera, el estudiante realizara su propio método de solfeo.</p>	<ul style="list-style-type: none"> • Se evaluara el contenido y el desarrollo del método de solfeo. • Presentación final en publico 	<p>* Métodos de solfeo</p> <p>* partituras</p>	<p>1. 24 horas</p>

ESCUELA DE MÚSICA JUBAL

ASIGNATURA: HISTORIA DE LA MÚSICA I NIVEL: I I.H: 12 HORAS

TEMA	OBJETIVO GENERAL	OBJETIVO ESPECIFICO	CONTENIDO	ESTRATEGIA PEDAGOGICA	CRITERIOS DE EVALUACIÓN	RECURSOS	TIEMPO
HISTORIA DE LA MÚSICA SU ORIGEN	Descubre e investiga el origen de la música	<ul style="list-style-type: none"> - conocer los registros y testimonios del origen de la música - Aprender de los personajes que hicieron parte del origen de la música - Escuchar las posibles referencias auditivas del origen de la música. 	<ul style="list-style-type: none"> 1. Origen 2. Registro 3. Testimonios 4. Personajes 5. Obras conocidas de la época 	<ul style="list-style-type: none"> 🎵 Utilizaremos material bibliográfico como medio de conocimiento 🎵 Haremos exposiciones para que la participación y el aprendizaje sean los apropiados 	<ul style="list-style-type: none"> • Según el desarrollo en clase • Evaluación por temas • Trabajos • exposiciones 	<ul style="list-style-type: none"> * Videos y recopilaciones históricas * Casete de audio * Material bibliográfico 	<ul style="list-style-type: none"> 1. 3 horas 2. 1 horas 3. 2 horas 4. 3 horas 5. 3 horas

ESCUELA DE MÚSICA JUBAL

ASIGNATURA: HISTORIA DE LA MÚSICA II

NIVEL: II

I.H: 12 HORAS

TEMA	OBJETIVO GENERAL	OBJETIVO ESPECIFICO	CONTENIDO	ESTRATEGIA PEDAGOGICA	CRITERIOS DE EVALUACIÓN	RECURSOS	TIEMPO
HISTORIA DE LA MÚSICA SU EVOLUCIÓN	Conocer las diferencias históricas que permitieron la evolución de la música, sus personajes y sus obras	<ul style="list-style-type: none"> - Identificar momentos que permitieron el desarrollo de la música - Reconocer personajes que aportaron al desarrollo de la música - Identificar auditivamente la clase de música que permitió la evolución de la misma 	<ul style="list-style-type: none"> 1 Tópicos especiales 2. Personajes 3.Obras 	<p>♪ Utilizando la metodología de la exposición permitiremos a los estudiantes investigar y descubrir los rasgos mas importantes de la historia de la música</p>	<ul style="list-style-type: none"> • Según el desarrollo en clase • Evaluación por temas • trabajos • exposiciones 	<ul style="list-style-type: none"> * Videos * casete de audio * Material bibliográfico * Internet 	<ul style="list-style-type: none"> 1. 5 horas 2. 4 horas 3. 3 horas

ESCUELA DE MÚSICA JUBAL

ASIGNATURA: HISTORIA DE LA MÚSICA III

NIVEL: III

I.H: 24 HORAS

TEMA	OBJETIVO GENERAL	OBJETIVO ESPECIFICO	CONTENIDO	ESTRATEGIA PEDAGOGICA	CRITERIOS DE EVALUACIÓN	RECURSOS	TIEMPO
HISTORIA DE LA MÚSICA MODERNA Y POSTMODERNA	Reconocer y estudiar los avances de la música y sus límites en la historia	- conocer las diferentes facetas de la música moderna - Analizar los cambios tecnológicos que adornan la música moderna y postmoderna	1 Música coral 2.Música instrumental 3.Música electrónica 4. Música concreta 5. Música gospel	♪ Exposiciones ♪ investigaciones ♪ Consultas	• Cumplimiento de trabajos y tareas • Exposiciones • Profundidad en el tema	* Videos * casete de audio * Material bibliográfico * Internet	1. 3 horas 2. 2 horas 3. 2 horas 4. 2 horas 5. 3 horas

ESCUELA DE MÚSICA JUBAL

ASIGNATURA: TALLER DE ORGANOLOGÍA I

NIVEL: I

I.H: 12 HORAS

TEMA	OBJETIVO GENERAL	OBJETIVO ESPECIFICO	CONTENIDO	ESTRATEGIA PEDAGOGICA	CRITERIOS DE EVALUACIÓN	RECURSOS	TIEMPO
<p>CONOZCAMOS</p> <p>LOS</p> <p>INSTRUMENTOS</p>	<p>- Conocer como se construyen los instrumentos y como es su mantenimiento</p>	<p>- Investigar quienes y como construyeron los instrumentos que hoy conocemos</p> <p>- Manejar los cuidados que hay que tener con los instrumentos</p> <p>-conocer el mantenimiento y limpieza de los instrumentos</p>	<p>1. Construcción</p> <p>2. Cuidados</p> <p>3. Mantenimiento y limpieza</p>	<p>🎵 Por medio de ejemplos y practicas conoceremos como han sido contruidos los instrumentos musicales como (piano, guitarra, etc)</p> <p>🎵 Además haremos talleres de cómo cuidar y mantener los instrumentos</p>	<p>• Según el desarrollo en clase.</p>	<p>* Instrumentos (piano, guitarra, saxofón, etc)</p> <p>* Videos</p>	<p>1. 4 horas</p> <p>2. 4 horas</p> <p>3. 4 horas</p>

ESCUELA DE MÚSICA JUBAL

ASIGNATURA: TALLER DE ORGANOLOGÍA II

NIVEL: II

I.H: 12 HORAS

TEMA	OBJETIVO GENERAL	OBJETIVO ESPECIFICO	CONTENIDO	ESTRATEGIA PEDAGOGICA	CRITERIOS DE EVALUACIÓN	RECURSOS	TIEMPO
CONSTRUYENDO INSTRUMENTOS DE NUESTRO FOLKOR	Conocer y construir los instrumentos que hacen parte de nuestro folclor colombiano	- Desarrollar Habilidades motrices en la construcción de instrumentos - Conocer los diferentes instrumentos folclóricos de nuestro país	<ol style="list-style-type: none"> 1. Quena 2. Flauta transversal 3. Caña de millo 4. Esterilla 5. Quiribillo 6. Guacharaca 7. Guacharaca costeña 8. Palo de agua 9. Cucharas 10. Maracas 11. Sonajero 12. Gaitas 	<p>♪ Conociendo el material y teniéndolo en nuestras manos haremos uno a uno los instrumentos</p> <p>♪ Convertiremos nuestro salón de clase en un taller folclórico</p>	<p>• Según el desarrollo en clase</p>	<p>* Materiales</p> <p>* Instrumentos folclóricos</p>	<ol style="list-style-type: none"> 1. 1 hora 2. 1 hora 3. 1 hora 4. 1 hora 5. 1 hora 6. 1 hora 7. 1 hora 8. 1 hora 9. 1 hora 10. 1 hora 11. 1 hora 12. 1 hora

ESCUELA DE MÚSICA JUBAL

ASIGNATURA: PRACTICA CORAL I

NIVEL: I

I.H: 12 HORAS

TEMA	OBJETIVO GENERAL	OBJETIVO ESPECIFICO	CONTENIDO	ESTRATEGIA PEDAGOGICA	CRITERIOS DE EVALUACIÓN	RECURSOS	TIEMPO
PRACTICA CORAL DIDÁCTICA	Generar en los estudiantes un interés por el canto por medio de canciones didácticas y muy lúdicas	<ul style="list-style-type: none"> - Realizar ejercicios prácticos y lúdicos a dos voces - Realizar ejercicios prácticos y lúdicos a cuatro voces -Desarrollar la practica coral con canciones sencillas y elementales con arreglos complejos 	<ol style="list-style-type: none"> 1. Selección de voces 2. Desarrollo coral 3. Canto a dos voces 4. Canto a cuatro voces 5. Arreglos corales 6. Canciones 	<ul style="list-style-type: none"> ♪ Seleccionar las voces según la textura de los estudiantes y conformar un coro ♪ Por medio de cantos sencillos realizar practicas corales ♪ Motivación ♪ Presentación en publico 	<ul style="list-style-type: none"> • Según el desarrollo de las canciones y montaje de la presentación en publico 	<ul style="list-style-type: none"> * Cantos lúdicos y didácticos 	<ol style="list-style-type: none"> 1. 1 hora 2. 3 horas 3. 2 horas 4. 2 horas 5. 2 horas 6. 2 horas

ESCUELA DE MÚSICA JUBAL

ASIGNATURA: PRACTICA CORAL II

NIVEL: II

I.H: 12 HORAS

TEMA	OBJETIVO GENERAL	OBJETIVO ESPECIFICO	CONTENIDO	ESTRATEGIA PEDAGOGICA	CRITERIOS DE EVALUACIÓN	RECURSOS	TIEMPO
PRACTICA CORAL ELEMENTAL	Continuar el desarrollo coral por medio de cánticos religiosos y presentaciones en publico	<p>Crear la capacidad de montar canciones mas complejas por medio de partituras</p> <p>- Presentaciones en publico de los cantos desarrollados en clase</p>	<p>1. Selección de canciones y repartición de partituras</p> <p>2. Montaje de canciones</p> <p>3. Presentación en publico</p>	<p>🎵 Por medio de cánticos religiosos desarrollaremos la practica coral por medio de partituras y el montaje de las mismas, culminando con una presentación en publico de estas canciones</p>	<p>• Según resultados de la presentación en publico</p>	* Partituras	<p>1. 1 hora</p> <p>2. 10 horas</p> <p>3. 1 hora</p>

ESCUELA DE MÚSICA JUBAL

ASIGNATURA: PRACTICA CORAL III

NIVEL: III

I.H: 12 HORAS

TEMA	OBJETIVO GENERAL	OBJETIVO ESPECIFICO	CONTENIDO	ESTRATEGIA PEDAGOGICA	CRITERIOS DE EVALUACIÓN	RECURSOS	TIEMPO
PRACTICA CORAL AVANZADA	Crear una coral capacitada en el montaje de obras corales	- Desarrollar las voces ya definidas utilizando el solfeo y la técnica vocal - Generar y descubrir solistas por medio del montaje de obras corales	1. Selección de las obras a estudiar 2. Selección de los solistas 3. Montaje de las obras 4. Presentación en publico	♪ Por medio de obras corales mas complejas crear una coral para presentación en publico, además el lanzamiento de solistas con un buen trabajo coral	• Según resultados de la presentación en publico	* Obras corales	1. 1 hora 2. 1 horas 3. 9 horas 4. 1 hora

ESCUELA DE MÚSICA JUBAL

ASIGNATURA: CONJUNTO INSTRUMENTAL O CORAL II NIVEL: IX I.H: 24 HORAS

TEMA	OBJETIVO GENERAL	OBJETIVO ESPECIFICO	CONTENIDO	ESTRATEGIA PEDAGOGICA	CRITERIOS DE EVALUACIÓN	RECURSOS	TIEMPO
DESARROLLO GRUPAL	Lograr que el estudiante este en la capacidad de montar obras a primera vista con gran facilidad	<ul style="list-style-type: none"> - Desarrollar en el estudiante la primera vista - Lograr un acople perfecto en el conjunto 	<ol style="list-style-type: none"> 1. Montaje a primera vista 2. Montaje de obras y canciones 3. presentación musical 	<p>🎵 Por medio de obras musicales desarrollaremos la practica de conjunto grupal</p>	<ul style="list-style-type: none"> • Según el desarrollo en clase 	* Obras musicales	<ol style="list-style-type: none"> 1. 8 horas 2. 15 horas 3. 1 hora

ESCUELA DE MÚSICA JUBAL

ASIGNATURA: CONJUNTO INSTRUMENTAL O CORAL III NIVEL: X I.H: 24 HORAS

TEMA	OBJETIVO GENERAL	OBJETIVO ESPECIFICO	CONTENIDO	ESTRATEGIA PEDAGOGICA	CRITERIOS DE EVALUACIÓN	RECURSOS	TIEMPO
CONCIERTO INSTRUMENTAL O CORAL	Preparar con el conjunto un concierto como presentación final de la carrera	- Desarrollar al máximo las habilidades instrumentales de los estudiantes	<ol style="list-style-type: none"> 1. Montaje de obras del concierto 2. Presentación concierto final 	<p>♪ Por medio de obras musicales desarrollaremos habilidades instrumentales y eliminaremos el miedo escénico</p>	<ul style="list-style-type: none"> • Según el desarrollo en clase • Concierto final 	* Obras musicales	<ol style="list-style-type: none"> 1. 22 horas 2. 2 horas

ESCUELA DE MÚSICA JUBAL

ASIGNATURA: ORGANOLOGÍA

NIVEL: I

I.H: 12 HORAS

TEMA	OBJETIVO GENERAL	OBJETIVO ESPECIFICO	CONTENIDO	ESTRATEGIA PEDAGOGICA	CRITERIOS DE EVALUACIÓN	RECURSOS	TIEMPO
<p><i>CONOZCAMOS</i></p> <p><i>LOS</i></p> <p><i>INSTRUMENTOS</i></p>	<p>- Conocer la mayor cantidad de instrumentos que sea posible enfocándonos en su origen, en su historia, su evolución y que aportaron para la música además de su función</p>	<p>- Conocer la clasificación de los instrumentos</p> <p>- Investigar que instrumentos conforman una orquesta</p> <p>- Reconocer la historia de los instrumentos</p>	<p>1..Clasificación de los instrumentos</p> <p>2. Origen y evolución de los instrumentos</p> <p>3.Exposiciones</p>	<p>🎵 Utilizaremos material bibliográfico para investigar el origen de los instrumentos</p> <p>🎵 Nos ayudaremos de exposiciones para dar participación a los estudiantes y así conozcan todos los instrumentos que conforman la música</p>	<ul style="list-style-type: none"> • Según el desarrollo en clase. • Evaluación por temas • Trabajos • Exposiciones 	<p>* Videos</p> <p>* Casete de audio</p> <p>* Referencias bibliográficas</p>	<p>1. 4 horas</p> <p>2. 4 horas</p> <p>3. 4 horas</p>

ESCUELA DE MÚSICA JUBAL

ASIGNATURA: ELEMENTOS DE DIRECCIÓN I NIVEL: VI

I.H: 12 HORAS

TEMA	OBJETIVO GENERAL	OBJETIVO ESPECIFICO	CONTENIDO	ESTRATEGIA PEDAGOGICA	CRITERIOS DE EVALUACIÓN	RECURSOS	TIEMPO
<i>DIRECCIÓN</i> <i>TEÓRICA</i>	Conocer y manejar los elementos que componen la dirección musical	- Conocer y manipular los diferentes compases y su dirección - Conocer las diferentes formas de dirigir un grupo musical o coral	1. Clasificación de los compases 2. Dirección de los compases 3. Dirección instrumental 4. Dirección coral	🎵 Utilizaremos videos de famosos directores de orquesta para analizar la dirección musical	• Según el desarrollo en clase. • Evaluación por tema	* Videos * Material bibliográfico	1. 3 horas 2. 3 horas 3. 3 horas 4. 3 horas

ESCUELA DE MÚSICA JUBAL

ASIGNATURA: ELEMENTOS DE DIRECCIÓN II NIVEL: VII

I.H: 12 HORAS

TEMA	OBJETIVO GENERAL	OBJETIVO ESPECIFICO	CONTENIDO	ESTRATEGIA PEDAGOGICA	CRITERIOS DE EVALUACIÓN	RECURSOS	TIEMPO
<i>DIRECCIÓN</i> <i>PRACTICA</i>	Que los estudiantes puedan sentir en sus propias manos la dirección musical	- Dirigir un grupo instrumental -Dirigir un grupo coral	1. Practica de dirección instrumental 2. Practica de dirección coral	♪ Teniendo un grupo musical al frente cada estudiante tendrá la oportunidad de dirigirlos con lo aprendido en elementos de dirección I	• Según el desarrollo en clase.	* Grupos musicales * Partituras * Batuta	1. 6 horas 2. 6 horas

ESCUELA DE MÚSICA JUBAL

ASIGNATURA: ÉTICA I

NIVEL: IV

I.H: 12 HORAS

TEMA	OBJETIVO GENERAL	OBJETIVO ESPECIFICO	CONTENIDO	ESTRATEGIA PEDAGOGICA	CRITERIOS DE EVALUACIÓN	RECURSOS	TIEMPO
<i>NUESTRA SOCIEDAD</i>	Formar personas que puedan servir en sociedad	- Identificar los fuertes y los débiles en el trato con otros - Definir como esta como persona delante de la sociedad	1. Comportamiento social 2. Viviendo en sociedad 3. Yo soy parte de mi sociedad	🎵 Desarrollaremos charlas de cómo vivir en sociedad 🎵 También contaremos con testimonios de vida que nos muestren nuestra sociedad	• Según el desarrollo en clase.	* Fotocopias * Taller * Mesa redonda	1. 3 horas 2. 5 horas 3. 4 horas

ESCUELA DE MÚSICA JUBAL

ASIGNATURA: ÉTICA II

NIVEL: V

I.H: 12 HORAS

TEMA	OBJETIVO GENERAL	OBJETIVO ESPECIFICO	CONTENIDO	ESTRATEGIA PEDAGOGICA	CRITERIOS DE EVALUACIÓN	RECURSOS	TIEMPO
<p><i>DESARROLLO</i></p> <p><i>PERSONAL</i></p>	Fomentar y ejercitar un desarrollo pleno en cuanto a lo personal se refiere	<p>- Adquirir diferentes conocimientos como lo son: Musicales, bíblicos, etc.</p> <p>-Fomentar el cuidado físico para el bien del músico</p> <p>- Definir la posición social del músico</p> <p>- Identificar como esta espiritualmente el músico</p>	<p>1. Desarrollo mental</p> <p>2. Desarrollo físico</p> <p>3. Desarrollo social</p> <p>4. Desarrollo espiritual</p>	<p>🎵 Las vivencias personales reflejan el diario vivir esto nos permite analizar a fondo nuestras vidas</p>	<p>• Según el desarrollo en clase.</p>	<p>* Biblia</p> <p>* Acrílico</p> <p>* Copias</p> <p>* Videos</p> <p>* Acetatos</p>	<p>1. 3 horas</p> <p>2. 3 horas</p> <p>3. 3 horas</p> <p>4. 3 horas</p>

ESCUELA DE MÚSICA JUBAL

ASIGNATURA: ÉTICA III

NIVEL: VI

I.H: 12 HORAS

TEMA	OBJETIVO GENERAL	OBJETIVO ESPECIFICO	CONTENIDO	ESTRATEGIA PEDAGOGICA	CRITERIOS DE EVALUACIÓN	RECURSOS	TIEMPO
EL MÚSICO ANTE LA SOCIEDAD	Lograr que el músico integrar sea aceptado como parte fundamental de la sociedad	- Identificar las razones por las cuales muchos músicos no son aceptados en la sociedad - Penetrar con la música de una manera sana en la sociedad	1. El músico integral 2. El músico que la sociedad exige 3 El músico y su preparación	🎵 Proyectaremos videos de músicos dando testimonios de una vida desordenada, esto nos permite reflexionar y reconocer nuestro papel en la sociedad	• Según el desarrollo en clase.	* Fotocopias acrílico * Fotocopias videos	1. 4 horas 2. 4 horas 3. 4 horas

ESCUELA DE MÚSICA JUBAL

ASIGNATURA: ÉTICA IV

NIVEL: VII

I.H: 12 HORAS

TEMA	OBJETIVO GENERAL	OBJETIVO ESPECIFICO	CONTENIDO	ESTRATEGIA PEDAGOGICA	CRITERIOS DE EVALUACIÓN	RECURSOS	TIEMPO
<p>MI</p> <p>COMPROMISO</p> <p>CON DIOS Y LA</p> <p>SOCIEDAD</p>	Llevar al músico a hacer de este arte un servicio a Dios y la sociedad	<p>- Identificar la principal motivación del músico</p> <p>- Definir que lugar ocupa Dios en cada músico</p>	<p>1 Música en la Biblia</p> <p>2 El impacto espiritual del músico</p> <p>3 La verdadera alabanza</p> <p>4 Un adorador de la música o de Dios</p>	<p>♪ El músico y sobretodo el siervo de Dios tiene un compromiso con Dios pues el nos dio estas capacidades, por eso utilizaremos la Biblia como referencia en nuestras vidas</p>	<p>• Según el desarrollo en clase.</p>	<p>* Biblia copias</p> <p>* Biblia acrílicos</p> <p>* videos Biblia</p>	<p>1. 4 horas</p> <p>2. 2 horas</p> <p>3. 3 horas</p> <p>4. 3 horas</p>

ESCUELA DE MÚSICA JUBAL

ASIGNATURA: ELEMENTOS DE INSTRUMENTACIÓN I NIVEL: VI I.H: 12 HORAS

TEMA	OBJETIVO GENERAL	OBJETIVO ESPECIFICO	CONTENIDO	ESTRATEGIA PEDAGOGICA	CRITERIOS DE EVALUACIÓN	RECURSOS	TIEMPO
<p>INSTRUMENTACIÓN</p> <p>PARA ORQUESTA DE</p> <p>VIENTOS</p>	Lograr que los estudiantes arreglen para orquesta de vientos cualquier obra	<ul style="list-style-type: none"> - Conocer la afinación y textura de los instrumentos - Conocer su distribución y acoplamiento - Aplicar las técnicas y elementos de instrumentación de forma adecuada 	<ol style="list-style-type: none"> 1. Afinación y textura 2. Colocación y orden en la partitura 3. Arreglos simples 4. Arreglos complejos 	<ul style="list-style-type: none"> ♪ Por medio de ejercicios prácticos ♪ Realización de arreglos para orquesta de vientos ♪ Motivación ♪ Evaluación ♪ Trabajos 	<ul style="list-style-type: none"> • Según el desarrollo en clase. • Evaluación por temas 	<p>*Partituras</p> <p>* Métodos de estudio</p>	<ol style="list-style-type: none"> 1. 2 horas 2. 2 horas 3. 4 horas 4. 4 horas

ESCUELA DE MÚSICA JUBAL

ASIGNATURA: ELEMENTOS DE INSTRUMENTACIÓN II NIVEL: VII I.H: 12 HORA

TEMA	OBJETIVO GENERAL	OBJETIVO ESPECIFICO	CONTENIDO	ESTRATEGIA PEDAGOGICA	CRITERIOS DE EVALUACIÓN	RECURSOS	TIEMPO
INSTRUMENTACIÓN PARA ORQUESTA SINFÓNICA	Que el estudiante conozca la distribución de los instrumentos de una orquesta sinfónica y que arregle obras clásicas	<ul style="list-style-type: none"> - Conocer la afinación y la textura de los instrumentos de la orquesta sinfónica - Identificar su distribución y acoplamiento - Aplicar la técnica de elementos de instrumentación de forma adecuada 	<ol style="list-style-type: none"> 1. Afinación y textura 2. Colocación y orden en la partitura 3. Arreglos simples 4. Arreglos complejos 	<ul style="list-style-type: none"> ♪ Por medio de ejercicios prácticos ♪ Realización de arreglos para orquesta sinfónica ♪ Motivación ♪ Evaluación ♪ Trabajos 	<ul style="list-style-type: none"> • Según el desarrollo en clase. • Evaluación por temas 	<ul style="list-style-type: none"> * Partituras * Métodos de estudio 	<ol style="list-style-type: none"> 1. 2 horas 2. 2 horas 3. 4 horas 4. 4 horas

ESCUELA DE MÚSICA JUBAL

ASIGNATURA: PROYECTO DE GRADO I

NIVEL: VIII

I.H: 12 HORAS

TEMA	OBJETIVO GENERAL	OBJETIVO ESPECIFICO	CONTENIDO	ESTRATEGIA PEDAGOGICA	CRITERIOS DE EVALUACIÓN	RECURSOS	TIEMPO
<i>TITULO PROYECTO DE GRADO</i>	Lograr que el estudiante desarrolle la capacidad de análisis y pueda ponerle título a su proyecto de grado	<ul style="list-style-type: none"> - Desarrollar capacidades conceptuales y cognitivas en el estudiante - Permitir un desarrollo en la lectura y en la escritura 	<ol style="list-style-type: none"> 1. Presentación del título del proyecto de grado 2. Aprobación del título del proyecto de grado 	<ul style="list-style-type: none"> ♪ Motivar al estudiante mediante ejemplos y asesorías a desarrollar el título de su proyecto de grado 	<ul style="list-style-type: none"> • Análisis profundo de los alcances y metas del título del proyecto de grado 	* Proyectos de grado recopilados	<ol style="list-style-type: none"> 1. 6 horas 2. 6 horas

ESCUELA DE MÚSICA JUBAL

ASIGNATURA: PROYECTO DE GRADO II

NIVEL: IX

I.H: 12 HORAS

TEMA	OBJETIVO GENERAL	OBJETIVO ESPECIFICO	CONTENIDO	ESTRATEGIA PEDAGOGICA	CRITERIOS DE EVALUACIÓN	RECURSOS	TIEMPO
<p><i>BORRADOR</i></p> <p><i>PROYECTO</i></p> <p><i>DE GRADO</i></p>	<p>Desarrollar en el estudiante habilidades conceptuales que le permitan desarrollar y corregir su proyecto</p>	<p>- Brindar recursos y estrategias para la mejora del proyecto</p> <p>- Prestar asesorías para clarificar cualquier inquietud y duda en cuanto al proyecto</p> <p>- Desarrollar y especificar al máximo los conceptos del proyecto</p>	<p>1. Análisis del borrador del proyecto de grado</p> <p>2. Asesoría</p>	<p>♪ Por medio de las experiencias vividas por los profesores brindaremos asesorías a los estudiantes</p> <p>♪ Basándonos en otros proyectos analizaremos los conceptos y mejoraremos sus fallas</p>	<ul style="list-style-type: none"> • Análisis conceptual de los alcances del proyecto • Según el desarrollo del borrador del proyecto 	<p>* proyectos de grado</p> <p>* método de estudio</p> <p>* fotos</p> <p>* videos</p>	<p>1. 3 horas</p> <p>2. 9 horas</p>

ESCUELA DE MÚSICA JUBAL

ASIGNATURA: PROYECTO DE GRADO III

NIVEL: X

I.H: 12 HORAS

TEMA	OBJETIVO GENERAL	OBJETIVO ESPECIFICO	CONTENIDO	ESTRATEGIA PEDAGOGICA	CRITERIOS DE EVALUACIÓN	RECURSOS	TIEMPO
SUSTENTACIÓN DEL PROYECTO DE GRADO	Lograr que el estudiante desarrolle al máximo sus capacidades de presentación conceptual e instrumental	<ul style="list-style-type: none"> - Motivar al estudiante profesionalmente - permitir que el estudiante use su conocimiento y destreza por medio de su proyecto 	1. Sustentación	<ul style="list-style-type: none"> ♪ Son las usadas por el estudiante en la presentación y sustentación de su proyecto 	<ul style="list-style-type: none"> • Analizaremos la presentación de conceptos y desarrollos musicales 	* Libres usados por el estudiante	1. libre

ESCUELA DE MÚSICA JUBAL

ASIGNATURA: INSTRUMENTO PRINCIPAL I

NIVEL: I

I.H: 36 HORAS

TEMA	OBJETIVO GENERAL	OBJETIVO ESPECIFICO	CONTENIDO	ESTRATEGIA PEDAGOGICA	CRITERIOS DE EVALUACIÓN	RECURSOS	TIEMPO
<p>CONOZCAMOS</p> <p>EL INSTRUMENTO</p>	Incentivar al estudiante a conocer y estudiar el origen de su instrumento y su función en la música	<ul style="list-style-type: none"> - Conocer e investigar el origen de su instrumento - Conocer y manipular las partes de su instrumento - Desarrollar el sonido en su instrumento - Manipular diferentes escalas musicales 	<ol style="list-style-type: none"> 1. El instrumento y sus partes 2. Lectura gramatical básica 3. Escala de Do Mayor y sus relativas menores 4. Presentación en publico 	<ul style="list-style-type: none"> 🎵 Conoceremos la historia del instrumento y sus partes por medio de un video 🎵 Desarrollaremos la lectura en el instrumento por medio de métodos específicos 🎵 Evaluaciones 🎵 Obras musicales 🎵 Presentación en publico 	<ul style="list-style-type: none"> • Según el desarrollo en clase • Evaluación por temas • Presentación en publico 	<ul style="list-style-type: none"> * Video ilustrado del instrumento * Partituras * Métodos 	<ol style="list-style-type: none"> 1. 1 hora 2. 22 horas 3. 6 horas 4. 6 horas 5. 1 hora

ESCUELA DE MÚSICA JUBAL

ASIGNATURA: INSTRUMENTO PRINCIPAL II

NIVEL: II

I.H: 36 HORAS

TEMA	OBJETIVO GENERAL	OBJETIVO ESPECIFICO	CONTENIDO	ESTRATEGIA PEDAGOGICA	CRITERIOS DE EVALUACIÓN	RECURSOS	TIEMPO
<p><i>DESARROLLO</i></p> <p><i>SONORO</i></p>	<p>Permitir y lograr que el estudiante desarrolle un muy buen sonido en su instrumento</p>	<p>- Conocer las posibilidades técnicas para el buen sonido</p> <p>- Conocer y ejecutar las diferentes escalas musicales</p> <p>- Desarrollar la lectura</p>	<p>1. Sonido y color</p> <p>2. técnica para un buen sonido</p> <p>3. Lectura gramatical</p> <p>4. Escala de Do y Fa Mayor y sus relativas menores</p> <p>5. Presentación en publico</p>	<p>♪ Guiados por el método realizaremos ejercicios prácticos de lectura</p> <p>♪ Enfocados en el sonido trabajaremos las posiciones técnicas para lograr un buen sonido</p> <p>♪ Haremos ejercicios de escalas trabajando diferentes técnicas rítmicas</p>	<ul style="list-style-type: none"> • Según el desarrollo en clase • Evaluación por temas • Presentación en publico 	<p>* Partituras</p> <p>* Métodos de estudio</p>	<p>1. 10 horas</p> <p>2. 10 horas</p> <p>3. 6 horas</p> <p>4. 9 horas</p> <p>5. 1 hora</p>

ESCUELA DE MÚSICA JUBAL

ASIGNATURA: INSTRUMENTO PRINCIPAL III

NIVEL: III

I.H: 36 HORAS

TEMA	OBJETIVO GENERAL	OBJETIVO ESPECIFICO	CONTENIDO	ESTRATEGIA PEDAGOGICA	CRITERIOS DE EVALUACIÓN	RECURSOS	TIEMPO
<p><i>DIGITACIÓN Y MANEJO DEL INSTRUMENTO</i></p>	<p>Desarrollar en el estudiante habilidades en el manejo y digitación del instrumento</p>	<p>- Lograr que el estudiante manipule los diferentes registros</p> <p>- Trabajar y desarrollar la digitación y posiciones adicionales en su instrumento</p> <p>- Permitir un excelente desarrollo en la ejecución de las escalas</p>	<p>1. Registro</p> <p>2. Digitación</p> <p>3. posición adicional</p> <p>4. Lectura gramatical</p> <p>5. Escala de Do, Fa y Sol Mayor y sus relativas menores</p> <p>6. Presentación en publico</p>	<p>♪ Enfocaremos el estudio practico a las técnicas de ejecución</p> <p>♪ Haremos ejercicios técnicos que permitan el desarrollo instrumental en todos los registros</p>	<p>• Según el desarrollo en clase</p> <p>• Evaluación por temas</p> <p>• Presentación en publico</p>	<p>* Partituras</p> <p>* Métodos de estudio</p>	<p>1. 6 horas</p> <p>2. 6 horas</p> <p>3. 6 horas</p> <p>4. 6 horas</p> <p>5. 6 horas</p> <p>6. 6 horas</p>

ESCUELA DE MÚSICA JUBAL

ASIGNATURA: INSTRUMENTO PRINCIPAL IV

NIVEL: IV

I.H: 36 HORAS

TEMA	OBJETIVO GENERAL	OBJETIVO ESPECIFICO	CONTENIDO	ESTRATEGIA PEDAGOGICA	CRITERIOS DE EVALUACIÓN	RECURSOS	TIEMPO
DESARROLLO	Enfocar el estudio técnico del instrumento al desarrollo de la lectura musical	<ul style="list-style-type: none"> - Crear técnica de lectura gramatical - Mejorar la lectura a primera vista - Conocer las posiciones gramaticales en el instrumento - Desarrollar ejercicios prácticos y escalas en el instrumento 	<ol style="list-style-type: none"> 1. Lectura a primera vista 2. Ejercicios prácticos 3. Escala de Do, Fa, Sol, Re y Si b Mayor y sus relativas menores 4. Presentación en publico 	<p>♪ Utilizaremos el método de estudio para realizar ejercicios prácticos que permitan el desarrollo gramatical</p> <p>♪ Las escalas son parte fundamental del desarrollo instrumental por ello daremos mayor énfasis en la realización de ejercicios rítmicos utilizando las diferentes escalas</p>	<ul style="list-style-type: none"> • Según el desarrollo en clase • Evaluación por temas • Presentación en publico 	<p>* Partituras</p> <p>* Métodos de estudio</p>	<ol style="list-style-type: none"> 1. 9 horas 2. 10 horas 3. 9 horas 4. 8 horas

ESCUELA DE MÚSICA JUBAL

ASIGNATURA: INSTRUMENTO PRINCIPAL V

NIVEL: V

I.H: 36 HORAS

TEMA	OBJETIVO GENERAL	OBJETIVO ESPECIFICO	CONTENIDO	ESTRATEGIA PEDAGOGICA	CRITERIOS DE EVALUACIÓN	RECURSOS	TIEMPO
REALIZACIÓN DE OBRAS MUSICALES	Crear capacidades y habilidades instrumentales para que el estudiante domine y ejecute cualquier obra instrumental	<ul style="list-style-type: none"> - Desarrollar aptitudes optimas para la lectura y el solfeo - Enfocar el estudio instrumental en las escalas - Lograr la perfecta ejecución de obras musicales 	<ol style="list-style-type: none"> 1. Primera obra musical 2. Ejercicios de lectura instrumental 3. Dominio sonoro 4. Escala de Do, Fa, Sol, Re, Si b, La, Mi b, Mayor y sus relativas menores 5. Presentación en publico 	<p>♪ Utilizaremos obras musicales para desarrollar las habilidades técnicas en el instrumento</p> <p>♪ Haremos ejercicios técnicos para implementar la lectura y el solfeo</p>	<ul style="list-style-type: none"> • Según el desarrollo en clase • Evaluación por temas • Presentación en publico 	<ul style="list-style-type: none"> * Partituras * Métodos de estudio * Obras musicales 	<ol style="list-style-type: none"> 2. 9 horas 2. 9 horas 3. 9 horas 3. 8 horas 5. 1 hora

ESCUELA DE MÚSICA JUBAL

ASIGNATURA: INSTRUMENTO PRINCIPAL VI

NIVEL: VI

I.H: 36 HORAS

TEMA	OBJETIVO GENERAL	OBJETIVO ESPECIFICO	CONTENIDO	ESTRATEGIA PEDAGOGICA	CRITERIOS DE EVALUACIÓN	RECURSOS	TIEMPO
<p><i>DESARROLLO</i></p> <p><i>INSTRUMENTAL</i></p>	<p>Enfocar el estudio técnico del instrumento para mejorar en un gran porcentaje la ejecución y el dominio del instrumento</p>	<p>- Técnicas avanzadas de respiración</p> <p>- Mejorar la lectura a primera vista</p> <p>- Dominar las posiciones gramaticales en el instrumento</p> <p>- Desarrollar ejercicios prácticos y escalas en el instrumento, con complicaciones de sincopa</p>	<p>1. Lectura a primera vista, con sincopa</p> <p>2. Ejercicios prácticos y técnicos</p> <p>3. Escala de Do, Fa, Sol, Re y Si b, La, Mi b, Mi, La b, Mayor y sus relativas menores</p> <p>4. Presentación en publico</p>	<p>♪ Utilizaremos el método de estudio para realizar ejercicios prácticos, con complicaciones de sincopa, que permitan el desarrollo gramatical</p> <p>♪ Las escalas y la sincopa son parte fundamental del desarrollo instrumental por ello daremos mayor énfasis en la realización de ejercicios rítmicos utilizando las diferentes escalas</p>	<ul style="list-style-type: none"> • Según el desarrollo en clase • Evaluación por temas • Presentación en publico 	<p>* Partituras</p> <p>* Métodos de estudio</p>	<p>4. 9 horas</p> <p>2. 10 horas</p> <p>3. 9 horas</p> <p>4. 8 horas</p>

ESCUELA DE MÚSICA JUBAL

ASIGNATURA: INSTRUMENTO PRINCIPAL VII

NIVEL: VII

I.H: 36 HORAS

TEMA	OBJETIVO GENERAL	OBJETIVO ESPECIFICO	CONTENIDO	ESTRATEGIA PEDAGOGICA	CRITERIOS DE EVALUACIÓN	RECURSOS	TIEMPO
<p>P E R F E C T O N A M I E T O</p> <p>SONORO Y GRAMATICAL</p>	<p>Lograr que el estudiante emita en su instrumento un sonido bueno, perfecto, nítido, y con el color adecuado para cada genero musical; además una perfecta lectura gramatical</p>	<p>- Trabajar en el sonido como aspecto fundamental en el instrumento</p> <p>- Desarrollar la lectura a primera vista</p> <p>- Dominar las escalas desarrolladas a lo largo del programa</p>	<p>1. Lectura a primera vista</p> <p>2. Sonido</p> <p>3. Escala de Do, Fa, Sol, Re, Si b, La, Mi b, Mi, La b, Si, Re b, Mayor y sus relativas menores</p> <p>4. Presentación en publico</p>	<p>♪ Desarrollaremos ejercicios técnicos, trabajando principalmente en la perfecta ejecución técnica del estudiante.</p> <p>♪ Haremos ejercicios rítmicos para obtener el logro de la lectura a primera vista</p>	<ul style="list-style-type: none"> • Según el desarrollo en clase • Evaluación por temas • Presentación en publico 	<p>* Partituras</p> <p>* Métodos de estudio</p> <p>* Obras musicales</p>	<p>1. 12 horas</p> <p>2. 12 horas</p> <p>3. 11 horas</p> <p>4. 1 horas</p>

ESCUELA DE MÚSICA JUBAL

ASIGNATURA: INSTRUMENTO PRINCIPAL VIII

NIVEL: VIII

I.H: 36 HORAS

TEMA	OBJETIVO GENERAL	OBJETIVO ESPECIFICO	CONTENIDO	ESTRATEGIA PEDAGOGICA	CRITERIOS DE EVALUACIÓN	RECURSOS	TIEMPO
<p>CONCIERTO</p> <p>FINAL</p> <p>FASE # 1</p>	<p>Crear en el estudiante la motivación de entregarse en cuerpo y alma a su instrumento</p>	<p>- Motivar las habilidades y técnicas aprendidas a lo largo del programa por medio de un concierto</p> <p>- Ejecutar una obra musical con profesionalismo y perfección</p>	<p>1. Análisis y preparación concierto final</p>	<p>♪ Buscaremos el material apropiado para la ejecución de este concierto</p> <p>♪ Analizaremos y trabajaremos todas las fortalezas y habilidades del estudiante para realizar este concierto</p>	<ul style="list-style-type: none"> • Según el desarrollo en clase • Ejecución y preparación del concierto 	<p>* Partitura</p>	<p>1. 36 horas</p>

ESCUELA DE MÚSICA JUBAL

ASIGNATURA: INSTRUMENTO PRINCIPAL IX

NIVEL: IX

I.H: 36 HORAS

TEMA	OBJETIVO GENERAL	OBJETIVO ESPECIFICO	CONTENIDO	ESTRATEGIA PEDAGOGICA	CRITERIOS DE EVALUACIÓN	RECURSOS	TIEMPO
CONCIERTO FINAL FASE # II	Lograr que el estudiante aplique y revele en la preparación del concierto todos sus conocimientos y destrezas	<ul style="list-style-type: none"> - Manipular las partituras con facilidad - Lograr la correcta interpretación de las obras 	1. preparación y desarrollo del concierto	<ul style="list-style-type: none"> ♪ Aplicaremos el manejo del sonido, la primera vista, y todas las habilidades aprendidas para lograr una buena interpretación de las obras 	<ul style="list-style-type: none"> • Según el desarrollo en clase • Ejecución y preparación del desarrollo del concierto 	* Partitura	1. 36 horas

ESCUELA DE MÚSICA JUBAL

ASIGNATURA: INSTRUMENTO PRINCIPAL X NIVEL: X I.H: 36 HORAS

TEMA	OBJETIVO GENERAL	OBJETIVO ESPECIFICO	CONTENIDO	ESTRATEGIA PEDAGOGICA	CRITERIOS DE EVALUACIÓN	RECURSOS	TIEMPO
CONCIERTO FINAL FASE # III	Demostrar al estudiante y publico en general las capacidades instrumentales y musicales de nuestros estudiantes	<ul style="list-style-type: none">- Ejecutar magistralmente el concierto- Lograr la perfecta interpretación del concierto	1. Ejecución del concierto	♪ Preparemos un concierto de manera que el estudiante pruebe sus capacidades y aprenda a enfrentar al publico	<ul style="list-style-type: none">• Ejecución concierto final	* Partitura	1. 36 horas

Anexo B. Partituras

Intro

Parte I

Samuel Sánchez
Escuela de Música Jubal

Cuerdas

Intro

Parte 2

Samuel Sanchez
Escuela de Musica Jubal

Piano 1

1

5

8

11

Intro

1

Samuel Sánchez
Escuela de Música Jubal

Fondo Coral

2

6

1:

2:

3:

4:

8

1:

2:

3:

4:

11

1:

2:

3:

4:

Los Sonidos de mi Voz

Samuel Sánchez
Escuela de Música Jubal

Score

1

1: Piano 1

2: Piano 2

3: Guitarra 1

T
A
B

4: Guitarra 2

T
A
B

10: Bateria

11: Bajo

6

1: Piano 1

2: Piano 2

3: Guitarra 1

T
A
B

4: Guitarra 2

T
A
B

10: Bateria

11: Bajo

10

1: Piano 1

2: Piano 2

3: Guitarra 1

4: Guitarra 2

10: Bateria

11: Bajo

- 1: Piano 1:** Features complex rhythmic patterns with many beamed notes and rests, primarily in the bass clef.
- 2: Piano 2:** Mostly rests, with some chordal textures appearing in the final measures.
- 3: Guitarra 1:** Shows a melodic line in the treble clef and a corresponding fretboard diagram below it with fingerings like 0, 0, 2, 2, 0, 5.
- 4: Guitarra 2:** Shows a melodic line in the bass clef and a corresponding fretboard diagram below it with fingerings like 5, 2, 2, 5, 2, 0, 0, 0.
- 10: Bateria:** Features a complex drum pattern with various note values and rests, including accents.
- 11: Bajo:** Features a melodic line in the bass clef, often mirroring the bass line of Piano 1.

14

1: Piano 1

2: Piano 2

3: Guitarra 1

4: Guitarra 2

10: Bateria

11: Bajo

18

1: Piano 1

2: Piano 2

3: Guitarra 1

4: Guitarra 2

10: Bateria

11: Bajo

21

1: Piano 1

2: Piano 2

3: Guitarra 1

4: Guitarra 2

10: Bateria

11: Bajo

0 0 2 2 0 10 0 0 2 5

4 4 5 2 5 2 5 2 0 0 0 5 2 5 2

25

1: Piano 1

2: Piano 2

3: Guitarra 1

4: Guitarra 2

10: Bateria

11: Bajo

29

1: Piano 1

2: Piano 2

3: Guitarra 1

4: Guitarra 2

10: Bateria

11: Bajo

32

1: Piano 1

2: Piano 2

3: Guitarra 1

T
A
B

4: Guitarra 2

T
A
B

10: Bateria

11: Bajo

36

1: Piano 1

2: Piano 2

3: Guitarra 1

T
A
B

4: Guitarra 2

T
A
B

10: Bateria

11: Bajo

40

1: Piano 1

2: Piano 2

3: Guitarra 1

4: Guitarra 2

10: Bateria

11: Bajo

44

1: Piano 1

2: Piano 2

3: Guitarra 1

4: Guitarra 2

10: Bateria

11: Bajo

48

1: Piano 1

2: Piano 2

3: Guitarra 1

T
A
B

4: Guitarra 2

T
A
B

10: Bateria

11: Bajo

52

1: Piano 1

2: Piano 2

3: Guitarra 1

T
A
B

4: Guitarra 2

T
A
B

10: Bateria

11: Bajo

56

1: Piano 1

2: Piano 2

3: Guitarra 1

4: Guitarra 2

10: Bateria

11: Bajo

60

1: Piano 1

2: Piano 2

3: Guitarra 1

4: Guitarra 2

10: Bateria

11: Bajo

64

1: Piano 1

2: Piano 2

3: Guitarra 1

4: Guitarra 2

10: Bateria

11: Bajo

64

1: Piano 1

2: Piano 2

3: Guitarra 1

4: Guitarra 2

10: Bateria

11: Bajo

68

1: Piano 1

2: Piano 2

3: Guitarra 1

4: Guitarra 2

10: Bateria

11: Bajo

72

1: Piano 1

2: Piano 2

3: Guitarra 1

4: Guitarra 2

10: Bateria

11: Bajo

Los Sonidos de mi Voz

Samuel Sánchez
Escuela de Música Jubal

Solo Tenor

Los Sonidos de mi Voz

Samuel Sánchez
Escuela de Música Jubal

Solo Soprano

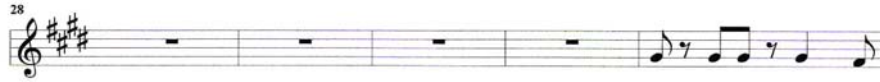

2

Los Sonidos de mi Voz

Samuel Sánchez
Escuela de Música Jubal

Arreglo Coral

1

1:
2:
3:

6

1:
2:
3:

10

1:
2:
3:

15

1:
2:
3:

19

1:
2:
3:

24

1:
2:
3:

28

1:
2:
3:

32

1:
2:
3:

4

36

1:

2:

3:

40

1:

2:

3:

47

1:

2:

3:

51

1:
2:
3:

55

1:
2:
3:

60

1:
2:
3:

65

1:
2:
3:

70

1:
2:
3:

Los Sonidos de mi Voz

1

Samuel Sánchez
Escuela de Música Jubal

Piano I

1

6

10

13

16

19

22

25

28

31

37

44

49

52

55

58

61

64

67

70

73

Los Sonidos de mi Voz

1

Samuel Sánchez
Escuela de Música Jubal

Piano 2

1

7

13

17

2

22

26

31

35

38

41

44

47

53

58

61

65

69

72

Los Sonidos de mi Voz

1

Samuel Sánchez
Escuela de Música Jubal

Guitarra I

1

T
A
B

7

T
A
B

13

T
A
B

16

T
A
B

19

T
A
B

22

T
A
B

25

T
A
B

28

T
A
B

31

T
A
B

37

T
A
B

42

T
A
B

45

T
A
B

50

T
A
B

56

T
A
B

74

Los Sonidos de mi Voz

Samuel Sánchez
Escuela de Música Jubal

Guitarra 2

1

T
A
B

7

T
A
B

12

T
A
B

15

T
A
B

18

T
A
B

21

T
A
B

24

T
A
B

27

T
A
B

31

T
A
B

38

T
A
B

42

T
A
B

45

T
A
B

49

T
A
B

56

T
A
B

59

T
A
B

4	2	4	2	4	2	2	2	2	0	0	0
2	4	5	2	2	4	5	2	2	2	2	2
2	4	5	2	2	4	5	2	2	2	2	2

62

T
A
B

2	2	2	4	2	4	2	4	2	4	2
2	4	5	2	2	4	5	2	2	2	2
2	4	5	2	2	4	5	2	2	2	2

66

T
A
B

2	2	2	0	0	0	2	2	2
2	4	5	2	2	4	5	2	2
2	4	5	2	2	4	5	2	2

69

T
A
B

4	2	4	2	4	2	2	2	2	0	0	0
2	4	5	2	2	4	5	2	2	2	2	2
2	4	5	2	2	4	5	2	2	2	2	2

72

T
A
B

2	2	2	0	2	0	2	0	2
2	4	5	2	2	4	5	2	2
2	4	5	2	2	4	5	2	2

Los Sonidos de mi Voz

Samuel Sánchez
Escuela de Música Jubal

Bajo

2

67

70

73

Los Sonidos de mi Voz

Samuel Sánchez
Escuela de Música Jubal

Bateria

1

6

10

14

18

22

26

2

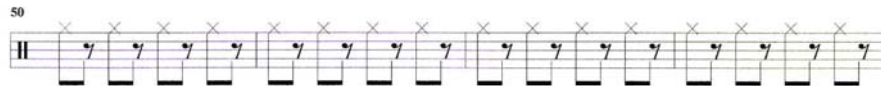

62

66

70

74

Una nueva Canción

Samuel Sánchez
Escuela de Música Jubal

Score

1

1:
Guitarra 1

T 7 3 2 0 7 3 3 5 1 0 1 5 2 0 3 1 3 1 0 0 2 0 7 3 2 0 7 3 10 8 8 7 8

A

B

2:
Guitarra 2

T 12 7 5 3 5 7 2 0 0 3 0 8 5 3 2 0 2 0 3 3 1 3 12 7 5 3 5 7 14 12 12 10 12

A

B

3: Piano 1

4: Piano 2

10:
Bateria

11: Bajo

7

1:
Guitarr
1
T 5 3 2 0 2 3 0 7 3 7 0 7 3 3 1 1 0 1 5 2 0 3 1 3
A
B

2:
Guitarr
2
T 8 7 5 3 5 7 3 12 7 5 3 5 7 2 0 0 3 0 8 5 3 2 0 2
A
B

3:
Piano 1

4:
Piano 2

10:
Bateria

11:
Bajo

12

1: **Guitar 1**
T: 1 0 0 2 0 | 7 3 2 0 7 3 | 10 8 8 7 8 | 5 3 2 0 2 3 0

2: **Guitar 2**
T: 0 3 3 1 3 | 12 7 5 3 5 7 | 14 12 12 10 12 | 8 7 5 3 5 7 3

3: **Piano 1**

4: **Piano 2**

10: **Bateria**

11: **Bajo**

17

1:
Guitar 1

2:
Guitar 2

3:
Piano 1

4:
Piano 2

10:
Bateria

11:
Bajo

23

1:
Guitar 1

2:
Guitar 2

3:
Piano 1

4:
Piano 2

10:
Bateria

11:
Bajo

29

1: Guitar 1

2: Guitar 2

3: Piano 1

4: Piano 2

10: Bateria

11: BaJo

35

1: Guitarr
1

2: Guitarr
2

3: Piano 1

4: Piano 2

10: Bateria

11: Bajo

41

1:
Guitar 1
T 5 2 0 3 1 3 | 1 0 0 2 0 | 7 3 2 0 7 3 | 10 8 8 7 8 | 5 3 2 0 2 3
A
B

2:
Guitar 2
T 8 5 3 2 0 2 | 0 3 3 1 3 | 12 7 5 3 5 7 | 14 12 12 10 12 | 8 7 5 3 5 7
A
B

3:
Piano 1

4:
Piano 2

10:
Bateria

11:
Bajo

46

1:
Guitarr
1

2:
Guitarr
2

3:
Piano 1

4:
Piano 2

10:
Bateria

11:
Bajo

52

1: **Guitar 1**

2: **Guitar 2**

3: **Piano 1**

4: **Piano 2**

10: **Bateria**

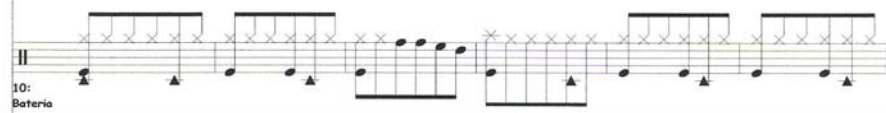

11: **Bejo**

58

1: **Guitar 1**

T A B

3 0 7 10 10 3 0 3

2: **Guitar 2**

T A B

3 0 7 10 10 3 0 3

3: **Piano 1**

4: **Piano 2**

10: **Bateria**

11: **Bejo**

70

1:
Guitar 1
1
T 12
A
B

2:
Guitar 2
2
T 15
A
B

3:
Piano 1

4:
Piano 2

10:
Bateria

11:
Bajo

Una nueva Canción

1

Samuel Sánchez
Escuela de Música Jubal

Solo

1

10

18

23

28

33

38

Una nueva Canción

Samuel Sánchez
Escuela de Música Jubal

Fondo Coral

1

6:

7:

8:

10

6:

7:

8:

43

6:

7:

8:

51

6:

7:

8:

59

6:

7:

8:

4

Una nueva Canción

Samuel Sánchez
Escuela de Música Jubal

Piano I

1

9

14

19

24

29

34

39

44

49

54

59

65

Una nueva Canción

1

Samuel Sánchez
Escuela de Música Jubal

Piano 2

1

10

19

28

2

37

46

55

64

Una nueva Canción

Samuel Sánchez
Escuela de Música Jubal

Guitarra 1

1

T 7 3 2 0 7 3 3 5 1 0 1 5 2 0 3 1 3 1 0 0 2 0 7 3 2 0 7 3
A
B

6

T 10 8 8 7 8 5 3 2 0 2 3 0 7 3 7 0 7 3 3 1 1 0 1
A
B

11

T 5 2 0 3 1 3 1 0 0 2 0 7 3 2 0 7 3 10 8 8 7 8 5 3 2 0 2 3
A
B

16

T 0 0 0 0 3 3 1 1 0 0 0 0 0 0 0 0 3 3 1 1 0 0 0 0
A 0 0 0 0 4 4 2 2 0 0 0 0 0 0 0 0 7 4 4 0 2 2 0 0
B 0 7 17 10 3 2 2 3 0 0 0 0 0 0 0 0 7 10 10 3 2 2 0 0

25

T
A
B

0 7 10 10 3 3 0 7 14 10 3 0 3

34

T
A
B

0 2 2 0 0 0 0 3 3 7 3 2 0 7 3 3 1 1 0 1

41

T
A
B

5 2 0 3 1 3 1 0 0 2 0 7 3 2 0 7 3 10 8 8 7 8 5 3 2 0 2 3

46

T
A
B

0 0 7 10 10 3 3 0 7 10 10 3 3 4 4 3 0

55

T
A
B

0 7 10 10 3 3 0 7 10 10 3 3 4 4 0 3 2 2

64

T
A
B

0	2	2	0	0	0	0	0	2	1	1	2	7	3	2	0	7	3	12
9	9	0	0	0	0	0	0	4	3	2	2							
9	9	0	0	0	0	0	0	5	3	2	2							

Una nueva Canción

Samuel Sánchez
Escuela de Música Jubal

Guitarra 2

1

T
A
B

12 7 5 3 5 7 | 2 0 0 3 0 | 8 5 3 2 0 2 | 0 3 3 1 3 | 12 7 5 3 5 7

6

T
A
B

14 12 12 10 12 | 8 7 5 3 5 7 | 3 | 12 7 5 3 5 7 | 2 0 0 3 0

11

T
A
B

8 5 3 2 0 2 | 0 3 3 1 3 | 12 7 5 3 5 7 | 14 12 12 10 12 | 8 7 5 3 5 7

16

T
A
B

3 | 0 0 0 | 3 3 4 | 4 7 4 | 3 2 2 | 0 0 0 | 0 0 0 | 3 3 4 | 7 7 4 | 3 2 3 | 0

25

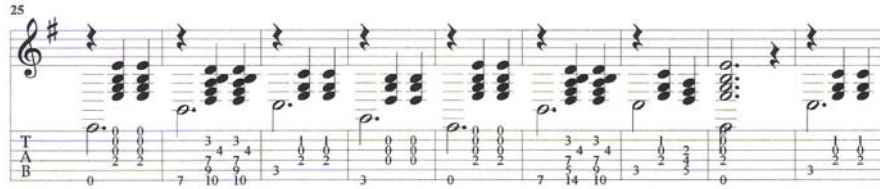

T
A
B

0 7 10 10 3 3 0 7 14 10 3 0 3

34

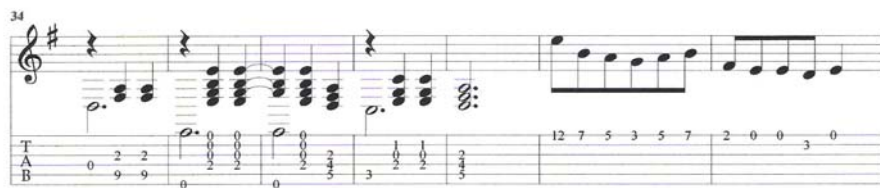

T
A
B

0 2 2 0 0 0 0 0 0 0 0 0 12 7 5 3 5 7 2 0 0 3 0

41

T
A
B

8 5 3 2 0 2 0 3 3 1 3 12 7 5 3 5 7 14 12 12 10 12 8 7 5 3 5 7

46

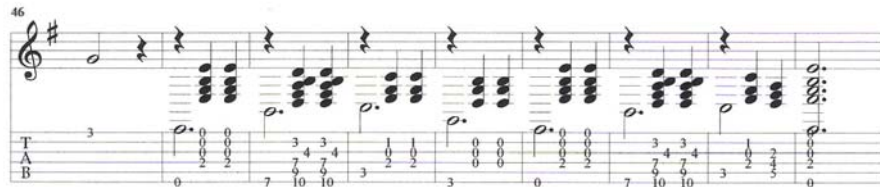

T
A
B

3 0 7 10 10 3 3 0 7 10 10 3 0 7 10 10 3 0

55

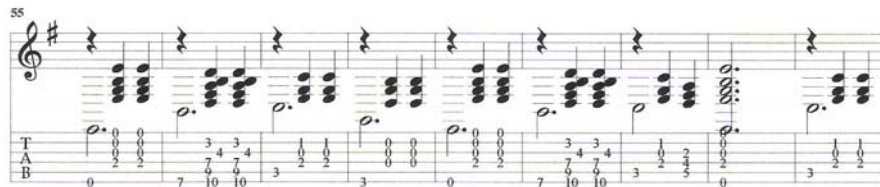

T
A
B

0 7 10 10 3 3 0 7 10 10 3 0 7 10 10 3 0 3

Una nueva Canción

1

Samuel Sánchez
Escuela de Música Jubal

Bajo

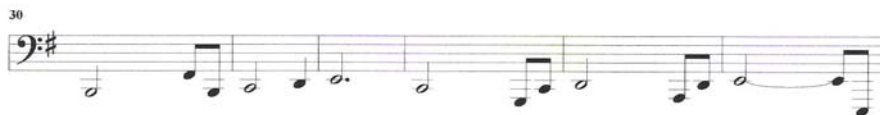

2

Una nueva Canción

1

Samuel Sánchez
Escuela de Música Jubal

Bateria

1

8

12

16

21

25

30

67

70

3
1: Piano 1

2: Piano 2

3: Guitarra

Measure	3	4
T	4	4
A	4	6
B	2	1

10: Bateria

11: Bajo

5

1: Piano 1

2: Piano 2

3: Guitarra

10: Bateria

11: Bajo

7
1: Piano 1

2: Piano 2

3: Guitarra

10: Bateria

11: Bajo

9

1: Piano 1

2: Piano 2

3: Guitarra

10: Bateria

11: Bajo

11
1: Piano 1

2: Piano 2

3: Guitarra

10: Bateria

11: Bajo

13
1: Piano 1

2: Piano 2

3: Guitarra

10: Bateria

11: Bajo

15

1: Piano 1

2: Piano 2

3: Guitarra

10: Bateria

11: Bajo

17

1: Piano 1

2: Piano 2

3: Guitarra

10: Bateria

11: Bajo

19

1: Piano 1

2: Piano 2

3: Guitarra

10: Bateria

11: Baje

Detailed description of the musical score for page 10, measures 19-22:

21

1: Piano 1

2: Piano 2

3: Guitarra

10: Bateria

11: Bajo

23

1: Piano 1

2: Piano 2

3: Guitarra

10: Bateria

11: Bajo

25

1: Piano 1

2: Piano 2

3: Guitarra

T	4	4	3	3	4	4
A	0	0	3	3	4	4
B	0	0	3	3	4	4

10: Batería

11: Bajo

27
1: Piano 1

2: Piano 2

3: Guitarra

10: Bateria

11: Bajo

29

1: Piano 1

2: Piano 2

3: Guitarra

10: Bateria

11: Bajo

31
1: Piano 1

2: Piano 2

3: Guitarra

T	3	3	3	3	3	3	3	3	3
A									
B	3				2		4		1

10: Bateria

11: Bajo

33

1: Piano 1

2: Piano 2

3: Guitarra

10: Batería

11: Bajo

35
1: Piano 1

2: Piano 2

3: Guitarra

10: Bateria

11: Bajo

37

1: Piano 1

2: Piano 2

3: Guitarra

10: Bateria

11: Bajo

39

1: Piano 1

2: Piano 2

3: Guitarra

10: Bateria

11: Bajo

41

1: Piano 1

2: Piano 2

3: Guitarra

10: Bateria

11: Bajo

43

1: Piano 1

2: Piano 2

3: Guitarra

10: Bateria

11: Bajo

45

1: Piano 1

2: Piano 2

3: Guitarra

10: Bateria

11: Bajo

47

1: Piano 1

2: Piano 2

3: Guitarra

10: Bateria

11: Bajo

49

1: Piano 1

2: Piano 2

3: Guitarra

10: Bateria

11: Bajo

51
1: Piano 1

2: Piano 2

3: Guitarra

10: Bateria

11: Bajo

53

1: Piano 1

2: Piano 2

3: Guitarra

10: Bateria

11: Bajo

55

1: Piano 1

2: Piano 2

3: Guitarra

10: Bateria

11: Bajo

57
1: Piano 1

2: Piano 2

3: Guitarra

10: Bateria

11: Bajo

59

1: Piano 1

2: Piano 2

3: Guitarra

T	4	4	4	4	4	4	4
A	2	2	2	2	2	2	2
B	8	0	3	3	1	4	4

10: Bateria

11: Bajo

61

1: Piano 1

2: Piano 2

3: Guitarra

T	4	4	3	4	4	4	4	3
A	2	0	3	3	4	4	4	3
B	0	0	3	3	4	4	4	3

10: Bateria

11: Bajo

63

1: Piano 1

2: Piano 2

3: Guitarra

T	4	4	3	3	4	4	4
A	0	0	0	0	0	0	0
B	0	0	3	3	4	4	4

10: Bateria

11: Bolo

65

1: Piano 1

2: Piano 2

3: Guitarra

T	4	4	3	3	3	4	4
A	2	2	2	2	2	2	2
B	6	6	3	3	1	4	4

10: Bateria

11: Bajo

67

1: Piano 1

2: Piano 2

3: Guitarra

10: Bateria

11: Bajo

69

1: Piano 1

2: Piano 2

3: Guitarra

10: Bateria

11: Baño

Dulce Vida

1

Samuel Sánchez
Escuela de Música Jubal

Fondo Coral

1
5:
6:
7:

8
5:
6:
7:

16
5:
6:
7:

2

22

5:
6:
7:

26

5:
6:
7:

32

5:
6:
7:

40

5:
6:
7:

48

5:
6:
7:

53

5:
6:
7:

57

62

66

Dulce Vida

Samuel Sánchez
Escuela de Música Jubal

Piano I

1

3

5

7

9

11

13

15

17

19

21

23

25

27

29

31

33

35

37

39

41

43

45

47

49

51

53

55

57

59

61

63

65

67

8

69

Dulce Vida

Samuel Sánchez
Escuela de Música Jubal

Piano 2

1

4

7

15

21

29

32

38

44

50

58

66

Dulce Vida

Samuel Sánchez
Escuela de Música Jubal

Guitarra

1

5

9

13

17

22

26

31

35

39

43

47

53

56

61

65

69

Dulce Vida

Samuel Sánchez
Escuela de Música Jubal

Bajo

1

4

6

8

10

12

14

16

18

41

43

45

47

49

51

53

55

57

59

Dulce Vida

Samuel Sánchez
Escuela de Música Jubal

Bateria

1

3

5

7

9

11

13

15

17

2

4

Mi Esperanza

1

Samuel Sánchez
Escuela de Música Jubal

Score
1

1: Piano

2: Guitarra

T
A
B

3: Bajo

10: Batería

2 4

1:
Piano

2:
Guitar

T	0	0	1	1	3	1	1	0	0	1	1
A	3	3	1	1	3	1	1	3	3	1	1
B											

9:
Bajo

10:
Bateria

8

1:
Piano

2:
Guitc

T	3	1	1	0	0	1	1	3	1	1	0	0	1	1
A	3	3	3	3	3	3	3	3	3	3	3	3	3	3
B	3	1	1	3	3	1	1	3	1	1	3	3	1	1

9:
Bajo

10:
Bate

4
12

1:
Piano

2:
Guita

T	3	3	3	3	0	0	1	1	3	1	1	0	0	1	1
A	3	3	3	3	0	0	3	3	3	3	3	0	0	3	3
B	3	3	3	3	3	3	1	1	3	1	1	3	3	1	1

9:
Bajo

10:
Bate

16 5

1:
Piano

2:
Guitc

T	3	1	1	0	0	1	1	3	3	0	0
A	3	3	3	3	3	3	3	3	3	2	2
B	3	1	1	3	3	1	1	3	3	0	0

9:
Bajo

10:
Bate

6 20

1:
Piano

2:
Guitar

T	3	3	3	3	0	0	1	1	3	1	1	0	0	1	1
A	3	3	3	3	3	3	1	1	3	1	1	3	3	3	3
B	3	3	3	3	3	3	1	1	3	1	1	3	3	3	3

9:
Bajo

10:
Bater

24 7

1:
Piano

2:
Guitc

T	3	1	1	0	1	1	3	3	0
A	5	3	3	0	3	3	3	3	2
B	3	1	1	3	3	1	1	3	3

9:
Bajo

10:
Bateri

8 28

1:
Piano

2:
Guitc

T
A
B

3 3 3 3 0 0 1 1 3 3 1 1 3 3 1 1 3 3 1 1

3 3 3 3 3 3 1 1 3 3 1 1 3 3 1 1

9:
Bajo

10:
Bate

32 9

1:
Piano

2:
Guita

T	3	3	1	1	0	0	1	1	3	3	1	1	0	0	1	1
A	3	3	3	3	0	0	3	3	3	3	3	3	0	0	3	3
B	3	3	1	1	3	3	1	1	3	3	1	1	3	3	1	1

9:
Bajo

10:
Bate

10₃₆

1:
Piano

2:
Guitc

9:
Bajo

10:
Bate:

12
44

1:
Piano

2:
Guitar

T	3	1	1	0	0	1	1	3	0	0
A	2	3	3	3	3	3	3	3	2	2
B	3	1	1	3	3	1	1	3	0	0

9:
Bajo

10:
Batería

48

1:
Piano

13

2:
Guitar

T	3	3	3	3	0	0	1	1	3	1	1	3	0	0	1	1
A	3	3	3	3	3	3	3	3	3	3	3	3	3	3	3	3
B	3	3	3	3	3	3	3	3	3	3	3	3	3	3	3	3

9:
Bajo

10:
Bater

14
1:
Piano

2:
Guitar

T	3	1	1	0	0	1	1	3	0	0
A	3	3	3	3	3	3	3	3	2	2
B	3	1	1	3	3	1	1	3	3	0

9:
Bajo

10:
Bater

56

1:
Piano

2:
Guitc

T	3	3	3	3	0	0	1	1	3	3	1	1	0	0	1	1
A	3	3	3	3	3	3	1	1	3	3	1	1	3	3	1	1
B	3	3	3	3	3	3	1	1	3	3	1	1	3	3	1	1

9:
Bajo

10:
Bater

160

1:
Piano

2:
Guitar

T	3	3	1	1	0	0	1	1	3	3	1	1	0	0	3	3	1	1
A	3	3	3	3	0	0	3	3	3	3	3	3	0	0	3	3	3	3
B	3	3	1	1	3	3	1	1	3	3	1	1	3	3	1	1	3	3

9:
Bajo

10:
Bater

64

1:
Piano

7

2:
Guita

T	3	0	0	1	1	3	0	0	1	1
A	3	3	3	3	3	3	3	3	3	3
B	3	3	1	1	3	1	1	3	1	1

9:
Bajo

10:
Bater

18
88

1:
Piano

2:
Guitar

T
A
B

3:
Bajo

10:
Bater

72

19

1:
Piano

2:
Guitc

T	3	3	3	3	3	0	0
A	3	3	3	3	3	0	0
B	3	3	3	3	3	3	3

9:
Bajo

10:
Bate:

Mi Esperanza

1

Samuel Sánchez
Escuela de Música Jubal

Solo

2

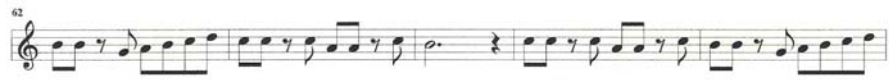

Mi Esperanza

1

Samuel Sánchez
Escuela de Música Jubal

Fondo Coral

32
4:
5:

37
4:
5:

46
4:
5:

55
4:
5:

59
4:
5:

Measures 65-70:

Mi Esperanza

1

Samuel Sánchez
Escuela de Musica Jubal

Piano

1

6

10

14

18

22

26

30

34

38

42

46

50

54

58

62

Mi Esperanza

Samuel Sánchez
Escuela de Música Jubal

Guitarra

1

6

10

14

18

T
A
B

22

T
A
B

26

T
A
B

30

T
A
B

34

T
A
B

38

T
A
B

42

T
A
B

46

T
A
B

50

T
A
B

54

T
A
B

Mi Esperanza

Samuel Sánchez
Escuela de Música Jubal

Bajo

1

6

10

14

19

24

28

2

32

36

40

45

50

54

58

62

66

70

Mi Esperanza

Samuel Sánchez
Escuela de Música Jubal

Bateria

- Measure 1:** Bass drum (D) on the first and third beats, snare drum (S) on the second and fourth beats.
- Measure 2:** Bass drum (D) on the first and third beats, snare drum (S) on the second and fourth beats.
- Measure 3:** Bass drum (D) on the first and third beats, snare drum (S) on the second and fourth beats.
- Measure 4:** Bass drum (D) on the first and third beats, snare drum (S) on the second and fourth beats.
- Measure 5:** Bass drum (D) on the first and third beats, snare drum (S) on the second and fourth beats.
- Measure 6:** Bass drum (D) on the first and third beats, snare drum (S) on the second and fourth beats.
- Measure 7:** Bass drum (D) on the first and third beats, snare drum (S) on the second and fourth beats.
- Measure 8:** Bass drum (D) on the first and third beats, snare drum (S) on the second and fourth beats.
- Measure 9:** Bass drum (D) on the first and third beats, snare drum (S) on the second and fourth beats.
- Measure 10:** Bass drum (D) on the first and third beats, snare drum (S) on the second and fourth beats.
- Measure 11:** Bass drum (D) on the first and third beats, snare drum (S) on the second and fourth beats.
- Measure 12:** Bass drum (D) on the first and third beats, snare drum (S) on the second and fourth beats.
- Measure 13:** Bass drum (D) on the first and third beats, snare drum (S) on the second and fourth beats.
- Measure 14:** Bass drum (D) on the first and third beats, snare drum (S) on the second and fourth beats.
- Measure 15:** Bass drum (D) on the first and third beats, snare drum (S) on the second and fourth beats.
- Measure 16:** Bass drum (D) on the first and third beats, snare drum (S) on the second and fourth beats.
- Measure 17:** Bass drum (D) on the first and third beats, snare drum (S) on the second and fourth beats.
- Measure 18:** Bass drum (D) on the first and third beats, snare drum (S) on the second and fourth beats.
- Measure 19:** Bass drum (D) on the first and third beats, snare drum (S) on the second and fourth beats.
- Measure 20:** Bass drum (D) on the first and third beats, snare drum (S) on the second and fourth beats.
- Measure 21:** Bass drum (D) on the first and third beats, snare drum (S) on the second and fourth beats.
- Measure 22:** Bass drum (D) on the first and third beats, snare drum (S) on the second and fourth beats.
- Measure 23:** Bass drum (D) on the first and third beats, snare drum (S) on the second and fourth beats.
- Measure 24:** Bass drum (D) on the first and third beats, snare drum (S) on the second and fourth beats.

2

28

32

36

40

44

48

52

56

60

64

68

72

Anexo C. Fotografías

