

**MEJORAMIENTO DE LA GESTIÓN DE APROVISIONAMIENTO,
ALMACENAMIENTO E INVENTARIO PARA LA EMPRESA NATURNET
COLOMBIA LTDA.**

DIEGO ESTEBAN ZAPATA MORA

**UNIVERSIDAD INDUSTRIAL DE SANTANDER
FACULTAD DE INGENIERIAS FISICOMECAÑICAS
ESCUELA DE ESTUDIOS INDUSTRIALES Y EMPRESARIALES
BUCARAMANGA**

2011



**MEJORAMIENTO DE LA GESTIÓN DE
APROVISIONAMIENTO, ALMACENAMIENTO E INVENTARIO PARA LA
EMPRESA NATURNET COLOMBIA LTDA.**

DIEGO ESTEBAN ZAPATA MORA

**Trabajo de grado presentado como requisito para optar al título de:
Ingeniero Industrial**

**MA. JAVIER EDUARDO ARIAS OSORIO
Ingeniero de Sistemas
Director**

**ING. JORGE ERNESTO CASTRO FAJARDO
Ingeniero Electrónico
Tutor**

**UNIVERSIDAD INDUSTRIAL DE SANTANDER
FACULTAD DE INGENIERIAS FISICOMECAÑICAS
ESCUELA DE ESTUDIOS INDUSTRIALES Y EMPRESARIALES
BUCARAMANGA
2011**

Dedicatoria

En primer lugar a Dios por haberme dado la vida y la oportunidad de estar hoy donde me encuentro, en segundo lugar a mis padres y a mi hermano pues sin su apoyo y lucha incansable nada de lo que hoy es un hecho hubiese podido ser realidad, a mi familia por su apoyo incondicional en todos los momentos de mi vida, finalmente a mis amigos con los que he compartido miles de momentos inolvidables muchos de los cuales me han impulsado a alcanzar grandes éxitos académicos y personales.

Agradecimientos

A la Empresa Naturnet Colombia por su apoyo incondicional y por haberme dado la oportunidad de demostrar las grandes capacidades con las que me formo la Universidad Industrial de Santander, a los profesores pues fueron ellos quienes aportaron gran parte de lo que hoy soy como Ingeniero Industrial.

Gracias a la mujer que me acompañó durante mi carrera, quien fue mi motor y guía en muchos momentos difíciles, y gracias a todas las personas que alguna vez se cruzaron en mi camino y sembraron conocimiento, alegría, amor, paciencia, responsabilidad y constancia en mi alma y mi corazón.

TABLA DE CONTENIDO

INTRODUCCIÓN	17
1. OBJETIVOS	18
1.1 OBJETIVO GENERAL	18
1.2 OBJETIVOS ESPECÍFICOS	18
2. MARCO TEÓRICO	18
2.1 GESTIÓN DE APROVISIONAMIENTO	18
2.1.1 Objetivos de la Gestión de compras	20
2.1.2 Métricas relacionadas con el aprovisionamiento.	22
2.2 GESTIÓN DE ALMACENAMIENTO	22
2.2.1 Razones para el almacenamiento	23
2.2.2 La recepción de productos	23
2.2.3 Almacenamiento	24
2.3 GESTIÓN DE INVENTARIOS	24
2.3.1 Componentes del Inventario	25
2.3.2 Plazo de entrega	25
2.3.3 El nivel de servicio	26
2.3.4 Costos de los Inventarios	26
2.3.5 Modelos de Gestión de Inventarios	27
3. GENERALIDADES DEL PROYECTO	36
3.1 PLANTEAMIENTO DEL PROBLEMA	36
3.2 ALCANCE DEL PROYECTO	37
4. DESCRIPCIÓN DE LA EMPRESA	39
4.1 RESEÑA HISTORIA	39
4.2 TAMAÑO DE LA EMPRESA	40
4.2.1 MAPA DE PROCESOS	41
4.3 PLAN ESTRATÉGICO	42
4.3.1 MISIÓN	42

4.3.2 VISIÓN.....	42
4.3.3 ESTRUCTURA ORGANIZACIONAL	42
4.4 CLIENTES	44
4.5 PROVEEDORES.....	44
4.6 PROCESOS DE LA EMPRESA IMPLICADOS EN EL DESARROLLO DEL PROYECTO.....	44
4.6.1 PROCESO DE APROVISIONAMIENTO.....	44
4.6.2 PROCESO DE ALMACENAMIENTO.....	45
4.6.3 PROCESO DE INVENTARIO	46
5. DIAGNÓSTICO DE LA SITUACIÓN ACTUAL	46
5.1 DIAGNÓSTICO DE LA GESTIÓN DE APROVISIONAMIENTO	48
5.1.1 RECURSOS DEL ÁREA	48
5.1.2 GESTIÓN DE PROVEEDORES.....	49
5.1.3 GESTIÓN DE COMPRAS.....	51
5.2 DIAGNÓSTICO DE LA GESTIÓN DE ALMACENAMIENTO.....	52
5.2.1 RECURSOS DEL ÁREA	53
5.2.2 RECIBO Y CONTEO DE MERCANCÍA.....	55
5.2.2 REGISTRO Y ALMACENAMIENTO DE LA MERCANCÍA.....	56
5.3 DIAGNÓSTICO DE LA GESTIÓN DE INVENTARIOS.....	58
6. GESTIÓN DE APROVISIONAMIENTO	59
6.1 PROPUESTAS DE MEJORA.....	59
6.2 IMPLANTACIÓN DE PROPUESTAS DE MEJORA.....	63
6.2.1 MANUAL DE PROVEEDORES	63
6.2.2 CLASIFICACIÓN ABC DE LOS PROVEEDORES.....	64
6.2.3 EVALUACIÓN DE PROVEEDORES.....	65
6.2.4 ACTUALIZACIÓN DE FORMATOS USADOS.....	67
6.2.5 POLÍTICAS DE COMPRAS	70
6.2.6 HERRAMIENTA INFORMÁTICA PARA EL CÁLCULO DE LOS SUGERIDOS DE COMPRA.....	72
6.2.7 ACTUALIZACIÓN DEL MANUAL DE FUNCIONES.....	75
6.2.8 PROCESO DE DEVOLUCIONES.....	75
6.2.8.1 Devoluciones de clientes.....	76
6.2.8.2 Devoluciones de puntos de venta	77
6.2.8.3 Devoluciones a proveedores.....	77
6.3 INDICADORES DE GESTIÓN	79
6.3.1 PEDIDOS RECIBIDOS COMPLETOS	79
6.3.2 PEDIDO PERFECTO.....	80

6.3.3 PORCENTAJE DE PEDIDOS CON FALTANTES	82
7. GESTIÓN DE ALMACENAMIENTO	83
7.1 PROPUESTAS DE MEJORA.....	83
7.2 IMPLANTACIÓN DE PROPUESTAS DE MEJORA.....	86
7.2.1 MANUAL DE ALMACENAMIENTO	86
7.2.2 PROCESO DE RECIBO, CONTEO E INGRESO DE MERCANCÍA AL SISTEMA.....	86
7.2.3 CRITERIO DE ORGANIZACIÓN DE LOS PRODUCTOS EN EL ALMACÉN.....	90
7.2.4 PROPUESTA DE DISTRIBUCIÓN DE LA BODEGA.....	91
7.2.5 ACTUALIZACIÓN DEL MANUAL DE FUNCIONES.....	93
7.3 INDICADORES DE GESTIÓN	93
7.3.1 NIVEL DE CUMPLIMIENTO DEL DESPACHO.....	93
8. GESTIÓN DE INVENTARIOS	95
8.1 PROPUESTAS DE MEJORA.....	95
8.2 IMPLANTACIÓN DE PROPUESTAS DE MEJORA.....	96
8.2.1 PRONÓSTICO DE LA DEMANDA.....	97
8.2.1.1 Modelos de pronósticos.....	98
8.2.1.2 Elección del Modelo de pronósticos.....	99
8.2.2 MODELO DE INVENTARIO.....	101
8.2.2.1 Costos del modelo de inventarios.....	103
8.2.2.2 Plazo de entrega.....	112
8.2.2.3 Parametrización del modelo de revisión periódica con demanda probabilística para pedidos conjuntos.....	113
8.3 INDICADORES DE GESTIÓN.....	122
9. CONCLUSIONES	126
10. RECOMENDACIONES	128
11. BIBLIOGRAFÍA.....	130
12. ANEXOS	131

LISTA DE TABLAS

Tabla No 1: Puntos de venta de Naturnet Colombia Ltda.	40
Tabla No 2: Clasificación de proveedores según su ubicación geográfica.	44
Tabla No 3: Propuestas para el mejoramiento de la gestión de aprovisionamiento	60
Tabla No 4: Rango de clasificación de los proveedores según la evaluación del desempeño.	66
Tabla No 5: Ficha técnica del indicador pedidos recibidos completos.	79
Tabla No 6: Rangos de calificación del indicador pedido perfecto.	81
Tabla No 7: Ficha técnica del indicador porcentaje de pedidos con faltantes.	82
Tabla No 8: Rangos de calificación del indicador de Porcentaje de pedidos con faltantes.	83
Tabla No 9: Propuestas para el mejoramiento de la gestión de almacenamiento.	84
Tabla No 10: Ficha técnica del indicador Nivel de cumplimiento del despacho	94
Tabla No 11: Propuestas para el mejoramiento de la gestión de inventarios.	95
Tabla No 12: Costo unitario de los recursos usados en la realización de un pedido de punto de venta.	103
Tabla No 13: Costo de ordenar para Naturnet Centro.	105
Tabla No 14: Costo de ordenar por punto de venta.	106
Tabla No 15: Costo anual de mantener inventario por punto de venta.	108
Tabla No 16: Costo Anual de mantener inventario como porcentaje del costo total de la mercancía vendida por punto de venta.	109
Tabla No 17: Costo unitario de los recursos usados en la realización de un pedido a un proveedor.	110
Tabla No 18: Costo anual de mantener inventario en el almacén.	111

Tabla No 19: Costo anual de mantener inventario como porcentaje del costo total de la mercancía vendida en el almacén.	112
Tabla No 20: Variables del modelo de revisión periódica para pedidos conjuntos.	113
Tabla No 21: Tiempo predeterminado de revisión por punto de venta.	114
Tabla No 22: Tiempo predeterminado de revisión por proveedor tipo A.	118
Tabla No 23: Ficha técnica del indicador Rotación de Inventario.	123

LISTA DE FIGURAS

Figura No 1: Comportamiento de los inventarios en el modelo EOQ.	29
Figura No 2: Comportamiento de los costos anuales de los inventarios.....	29
Figura No 3: Comportamiento de los inventarios en el modelo de período fijo de reorden.	31
Figura No 4: Comportamiento de los inventarios en el modelo de período fijo de reorden con demanda probabilística.	33
Figura No 5: Mapa de Procesos de Naturnet Colombia Ltda.	41
Figura No 6: Organigrama Naturnet Colombia Ltda	43
Figura No 7: Clasificación de los proveedores según plazo de pago	51
Figura No 8: Esquema de la gestión de almacenamiento.	53
Figura No 9: Distribución actual del almacén de productos.	55
Figura No 10: Pantallazo del archivo Stock Vs Rotación.	74
Figura No 11: Esquema propuesto Recepción de Mercancía.	87
Figura No 12: Esquema propuesto Conteo de Mercancía.	88
Figura No 13: Esquema propuesto ingreso de mercancía al sistema.	89
Figura No 14: Diagrama de relaciones de actividad inicial.	92
Figura No 15: Diagrama de relaciones de actividad propuesto.....	92
Figura No 16: Pantallazo de la carpeta PRONÓSTICOS.	101
Figura No 17: Niveles de inventario de Naturnet durante la realización del proyecto.	124
Figura No 18: Niveles de inventario de las referencias en políticas de compras durante la realización del proyecto.	124
Figura No 19: Nivel de inventario del laboratorio Natural Freshly al inicio del proyecto y actualmente.	125

LISTA DE ANEXOS

Anexo No 1: Cuestionario de identificación de cargos.	131
Anexo No 2: Formato de orden de compra inicial.	138
Anexo No 3: Cuestionario de diagnóstico de la gestión de proveedores.	139
Anexo No 4: Listado de proveedores codificados en el sistema.	140
Anexo No 5: Diagrama de flujo del proceso de recibo y conteo de mercancía inicial.	147
Anexo No 6: Formato de recibo de mercancía inicial.	148
Anexo No 7: Formato de No Conformidad inicial.	149
Anexo No 8: Estado de los proveedores.	150
Anexo No 9: Manual de proveedores propuesto.	158
Anexo No 10: Clasificación ABC de los proveedores de la empresa.	179
Anexo No 11: Cuestionario propuesto de evaluación de proveedores.	182
Anexo No 12: Formato propuesto de orden de compra.	183
Anexo No 13: Formato propuesto de No Conformidad.	184
Anexo No 14: Referencias de productos en políticas de compra.	185
Anexo No 15: Tabla dinámica para el cálculo de los sugeridos de compra.	203
Anexo No 16: Manual de funciones del jefe de logística.	204
Anexo No 17: Manual de funciones del Auxiliar de logística II.	207
Anexo No 18: Formato propuesto para la devolución de mercancía de un cliente.	209
Anexo No 19: Diagrama de flujo del proceso de devolución de mercancía por un cliente o un punto de venta.	210
Anexo No 20: Formato propuesto para la devolución de mercancía de un punto de venta.	212
Anexo No 21: Formato propuesto para la devolución de mercancía a un proveedor.	213

Anexo No 22: Diagrama de flujo del proceso de devolución a un proveedor caso 1.	214
Anexo No 23: Diagrama de flujo del proceso de devolución a un proveedor caso 2.	216
Anexo No 24: Formato propuesto para el control de faltantes.	218
Anexo No 25: Manual de Almacenamiento propuesto.	219
Anexo No 26: Lista de chequeo de las condiciones de la bodega.	228
Anexo No 27: Diagrama de flujo del proceso de revisión de las cantidades recibidas, facturadas y ordenadas.	229
Anexo No 28: Comparativo de la ubicación de los proveedores en el almacén según el criterio de rotación y alfabético.	230
Anexo No 29: Distribución física actual de la Bodega.	234
Anexo No 30: Matriz de relaciones de de actividad.	235
Anexo No 31: Distribución física propuesta de la Bodega.	236
Anexo No 32: Manual de funciones del Auxiliar de Bodega I.	237
Anexo No 33: Manual de funciones del Auxiliar de Bodega II.	239
Anexo No 34: Pantallazo de la herramienta diseñada para el cálculo de los pronósticos de la demanda.	241
Anexo No 35: Instructivo para la generación de los pronósticos mes a mes.	242
Anexo No 36: Descripción del costo de ordenar por punto de venta.	246
Anexo No 37: Descripción del costo de ordenar por proveedor tipo A.	247
Anexo No 38: Tiempo de entrega de los proveedores tipo A.	248
Anexo No 39: Cálculos modelo de inventario para Naturnet Centro.	249
Anexo No 40: Cálculos modelo de inventario para Naturnet La Isla.	263
Anexo No 41: Cálculos modelo de inventario para Naturnet Cúcuta.	277
Anexo No 42: Cálculos modelo de inventario para Naturnet Mayoristas.	291
Anexo No 43: Cálculos modelo de inventario para Naturnet Panama.	305
Anexo No 44: Cálculos modelo de inventario para Naturnet Colseguros.	319

Anexo No 45: Cálculos modelo de inventario para Naturnet La Florida.	333
Anexo No 46: Cálculos modelo de inventario para Naturnet Cabecera.	347
Anexo No 47: Cálculos modelo de inventario para NATURAL FRESHLY.	361
Anexo No 48: Cálculos modelo de inventario para LIU FEN PING.	364
Anexo No 49: Cálculos modelo de inventario para TERBELL.	365
Anexo No 50: Cálculos modelo de inventario para ELITE NISSIM.	366
Anexo No 51: Cálculos modelo de inventario para ESCOBAR URREA JAIME. .	367
Anexo No 52: Cálculos modelo de inventario para GOLDEM NATURAL.	369
Anexo No 53: Cálculos modelo de inventario para GOMEZ JOSE.	371
Anexo No 54: Cálculos modelo de inventario para LABORATORIO MARIA SALOME.	374
Anexo No 55: Cálculos modelo de inventario para LABORATORIOS NATURFAR.	375
Anexo No 56: Cálculos modelo de inventario para LABORATIROS DUBAC.	376
Anexo No 57: Cálculos modelo de inventario para LABORATORIOS FUNAT. ..	378
Anexo No 58: Cálculos modelo de inventario para LUIS ARTURO FUENTES. ..	379
Anexo No 59: Cálculos modelo de inventario para MARTINEZ CACERES GONZALO.	380
Anexo No 60: Cálculos modelo de inventario para LABORATORIO NATURAL MEDY.	381
Anexo No 61: Cálculos modelo de inventario para NATURALIA COLOMBIA EU.	383
Anexo No 62: Cálculos modelo de inventario para QUINTERO HERNAN.	384
Anexo No 63: Cálculos modelo de inventario para RAMON ARBOLEDA.	385
Anexo No 64: Cálculos modelo de inventario para TREBOLL.	386

RESUMEN

TITULO: MEJORAMIENTO DE LA GESTIÓN DE APROVISIONAMIENTO, ALMACENAMIENTO E INVENTARIO PARA LA EMPRESA NATURNET COLOMBIA.*

AUTOR: ZAPATA MORA, Diego Esteban.**

PALABRAS CLAVES: Procesos, Logística, Gestión, Aprovisionamiento, Almacenamiento, Inventario, Indicador.

CONTENIDO

El presente trabajo se desarrollo con el objetivo de mejorar el proceso logístico de la empresa Naturnet Colombia, buscando establecer un modelo que se adapte a los cambios que impone el mundo desarrollado y globalizado de hoy. El trabajo incluye además de los aspectos metodológicos también los prácticos que estuvieron implicados en el desarrollo de las estrategias encaminadas a mejorar las actividades logísticas.

El documento se divide en ocho capítulos, en los tres primeros se presentan las características propias del proyecto, de la empresa y los fundamentos teóricos sobre los cuales se basó el mismo. El trabajo desarrollado parte de un diagnóstico de cada uno de los procesos logísticos como son: aprovisionamiento, almacenamiento e inventarios. Este diagnóstico permitió el reconocimiento de la empresa y su posterior análisis.

Una vez se identificaron las actividades, procesos y/o procedimientos susceptibles de mejora, se entró a diseñar propuestas de mejora encaminadas a corregir los problemas que se presentaban en cada uno de los procesos logísticos estudiados. Después del diseño de las propuestas, se procedió a la implementación y evaluación de los resultados obtenidos a través de un sistema de medición del desempeño mediante indicadores de gestión. Finalmente, fueron evaluados los objetivos definidos al inicio del proyecto y se plantean recomendaciones para continuar en el proceso de mejora continua dentro de la logística de Naturnet Colombia.

* Proyecto de Grado.

** Facultad de Ingenierías Fisicomecánicas. Ingeniería Industrial. Director. Ing. Javier Eduardo Arias Osorio.
Tutor. Ing. Jorge Ernesto Castro Fajardo.

ABSTRACT

TITLE: IMPROVEMENT OF SUPPLY MANAGEMENT, STORAGE AND INVENTORY FOR NATURNET COLOMBIA COMPANY.*

AUTHOR: ZAPATA MORA, Diego Esteban.**

KEYWORDS: Process, Logistics, Management, Provisioning, Storage, Inventory, Indicator.

CONTENT

This work was been developed with the aim to improving the logistics of the Naturnet Colombia company, looking to establish an adaptable model to the changes imposed by the developed and globalized world of today, The work also includes the practical methodological issues that were involved in developing strategies to improve logistical activities.

The document is divided into eight chapters, the first three have the characteristics of the project, the company and the theoretical foundations on which it relied. The work of a diagnosis of each of the logistics processes including: procurement, storage and inventory. This diagnosis allowed recognition of the company and further analysis.

Once identified the activities, processes and / or procedures that could be improved, it came to designing improvement proposals for remedying the problems presented in each of the logistics processes studied. After the design of the proposals, we proceeded the implementation and evaluation of the results obtained through a performance measurement system by indicators. Finally, they were evaluated objectives defined at the beginning of the project and raises recommendations for further improvement in the process continues within the logistic of Naturnet Colombia

* Degree Work

** Faculty of Physics and Mechanics Engineering. Industrial Engineering. Thesis director. Engineer Javier Eduardo Arias Osorio. Tutor. Engineer Jorge Ernesto Castro Fajardo.

INTRODUCCIÓN

En la actualidad, las compañías deben decidir cuál es la mejor forma de aprovisionar, almacenar, inventariar y mover sus productos y servicios, de manera que estén a disposición de los clientes en el momento, lugar, cantidad y forma adecuada.

En nuestro país, recientemente las empresas están descubriendo la importancia que tienen las actividades logísticas, no sólo como base de ventajas competitivas sino también como fuente estratégica para reducir costos y, lo más importante, para dar un excelente servicio al cliente.

Muchas organizaciones comercializadoras en la actualidad no cuentan con una estructura definida de los sistemas logísticos, existe un manejo empírico y muchas veces muy primario que no permite un control adecuado de la mercancía que entra y sale.

En el desarrollo del presente proyecto se presentan los análisis, diseños e implementación de propuestas realizadas con el objetivo de mejorar la gestión de aprovisionamiento, almacenamiento e inventario de Naturnet Colombia. Inicialmente se presentan las generalidades de la empresa, con el propósito de contextualizar al lector sobre ésta. Seguidamente, el diagnóstico de la situación inicial, el cual permitió identificar aspectos susceptibles de mejora en la gestión de las áreas ya mencionadas, estos aspectos fueron abordados desde el planteamiento de propuestas de mejora, dentro de las cuales están: la organización y documentación del área de aprovisionamiento, la reestructuración del área de almacenamiento, el desarrollo e implementación de modelos de pronósticos e inventarios, el diseño de un sistema de indicadores de gestión, entre otros.

1. OBJETIVOS

1.1 Objetivo general

Análisis, diseño e implementación de propuestas de mejoramiento en la gestión de aprovisionamiento, almacenamiento e inventarios para la empresa Naturnet Colombia LTDA, que permitan el direccionamiento estratégico de estos procesos.

1.2 Objetivos Específicos

- Documentar y diagnosticar los procesos actuales de Naturnet Colombia LTDA en cuanto a la gestión de aprovisionamiento, almacenamiento e inventario de los productos.
- Identificar los productos críticos a tener en cuenta durante el estudio.
- Analizar el comportamiento de la demanda tanto de los puntos de venta como de los mayoristas para generar pronósticos de demandas futuras.
- Diseñar políticas para la gestión de aprovisionamiento, almacenamiento e inventarios.
- Implementar las políticas de gestión de aprovisionamiento, almacenamiento e inventarios diseñadas.
- Establecer indicadores de gestión que permitan la evaluación y control de las áreas intervenidas en la empresa.

2. MARCO TEÓRICO

2.1 Gestión de Aprovisionamiento

Cada organización, ya sea un fabricante, mayorista o minorista, compra materiales, servicios y suministros para apoyar sus operaciones. Históricamente, la compra se ha percibido como una actividad administrativa de oficina o de bajo nivel que tienen a su cargo la responsabilidad de ejecutar y procesar los pedidos iniciados en otro lugar de la organización. La función de las compras era obtener de un proveedor el recurso deseado al precio de compra más bajo posible. Este punto de vista tradicional de las compras, ha cambiado sustancialmente en las

últimas décadas. El enfoque moderno está en el gasto total y el desarrollo de relaciones entre los compradores y los vendedores. Como resultado, el aprovisionamiento se ha elevado a una actividad estratégica.

Esta creciente importancia del aprovisionamiento se puede atribuir a varios factores. El fundamental de estos, ha sido el reconocimiento del gasto sustancial en las compras de una organización normal y los posibles ahorros a partir de una estrategia de aprovisionamiento viable.

El aprovisionamiento es un conjunto de procesos que se requieren para comprar bienes y servicios. Los gerentes deben decidir primero cuáles tareas deberán ser subcontratadas y cuáles se realizarán en la compañía. Para cada una de las tareas subcontratadas el gerente debe decidir si abastecerse de un sólo proveedor o de un portafolio de ellos. Si toma la segunda opción, el papel de cada proveedor debe ser aclarado. El siguiente paso es identificar el conjunto de criterios que se emplearán para seleccionar a los proveedores y medir su desempeño. Una vez realizado esto hay que negociar los contratos. Éstos definen el papel de cada una de las fuentes de suministro por lo que deben estructurarse a fin de mejorar el desempeño de la cadena y minimizar la distorsión de la información de una etapa a la otra. Una vez que se tiene a los proveedores y los contratos, los procesos de abastecimiento que facilitan la colocación y entrega de los pedidos juegan un papel mucho mayor.

Las actividades asociadas a este proceso son:

- Seleccionar y calificar proveedores.
- Evaluar el desempeño del proveedor.
- Negociar contratos.
- Comparar precio, calidad y servicio.
- Contratar bienes y servicios.

- Programar compras.
- Establecer las condiciones de ventas.
- Evaluar el valor recibido.
- Medir la calidad que proviene del exterior, si esto no es responsabilidad de control de calidad.
- Predecir el precio, servicio y en ocasiones los cambios de demanda.
- Especificar la forma en que se recibirán los bienes¹.

2.1.1 Objetivos de la Gestión de compras

- **Previsión de necesidades:** El proceso tiene su origen en el plan de ventas y en el de producción. Las previsiones de ventas se efectúan mediante una estimación basada en el comportamiento que se produjo en el pasado ajustándolo a través de los cambios en las expectativas de futuro.
- **Precios de compra:** Casi siempre el objetivo primordial trata de obtener el mejor precio por los adecuados valores de calidad y plazo de entrega.
- **Plazos de entrega:** La fiabilidad en el cumplimiento de los plazos evita sobrecostos por fallos de suministros o por exceso de anticipación en las necesidades.
- **Cumplimiento de las especificaciones:** Los rechazos por falta de calidad representan siempre un costo para el comprador. A medida que se compran productos más elaborados, la calidad es un objetivo más importante.
- **Rotación de las existencias:** Minimizar el inventario, con un razonable nivel de servicio, permite liberar recursos inmovilizados.

¹ BALLOU RONALD H. "Administración de la cadena de Suministros". 5ª Edición. 2004. Pearson Educación.

- **Evitar el riesgo de obsolescencia:** La vigilancia de las innovaciones en el mercado permite actuar sobre las existencias de productos que corren el riesgo de quedar obsoletos.
- **Fuentes alternativas de suministro:** Generalmente se obtienen mejores precios y condiciones buscando nuevos proveedores. En muchos casos, no se puede correr el riesgo de estar en las manos de sólo uno o dos proveedores, aunque, en otros casos, una excesiva dispersión hace perder potencia de compra y multiplica el costo de operación.
- **Contratos de compra:** Un contrato abierto en el que se pacte el suministro de un amplio período de tiempo, sujeto a pedidos parciales, suele mejorar el precio de compra porque permite al proveedor su planificación racional.
- **Relaciones favorables con los proveedores:** Las buenas y continuadas relaciones con los buenos proveedores permiten acceder a mejores precios o condiciones y aprovechar mejor sus esfuerzos de investigación y desarrollo.
- **Planillas de compras:** La adecuada organización del equipo de personas, la especialización del comprador en determinados mercados y la disposición de la aplicación informática idónea generan productividad.
- **Formación de personal:** Colaboradores competentes y motivados son garantía de continuidad y buena gestión.
- **Registro de la información:** Unos controles bien planificados y auditorías periódicas son métodos eficaces para desanimar la corrupción.
- **Integración con las demás áreas de la empresa:** El éxito depende de la cooperación, para lo cual es necesario que estén definidas las responsabilidades y el mantenimiento de canales de información.²

² FERRÍN GUTIÉRREZ ARTURO. “Gestión de Stocks en la logística de almacenes”. 2005. Fundación Confemetal.

2.1.2 Métricas relacionadas con el aprovisionamiento.

1. **Días pendientes por pagar:** Mide el número de días entre que el proveedor realiza la tarea y recibe su pago.
2. **Precio promedio de compra:** Mide el precio promedio al cual se compró el bien o servicio durante el año. Deberá ser ponderado por la cantidad comprada a ese precio.
3. **El rango de precios de compra:** Mide la fluctuación en el precio de compra durante un período específico. La meta es identificar si la cantidad que se compra se correlaciona con el precio.
4. **La cantidad promedio de compra:** Mide la cantidad promedio que se compra por pedido. La meta es identificar si se logra un nivel suficiente de agregación a lo largo de las ubicaciones cuando se coloca un pedido.
5. **La fracción de las entregas a tiempo:** Mide la fracción de las entregas del proveedor que se efectuaron a tiempo.
6. **La calidad del suministro:** Mide la calidad del producto suministrado.
7. **El tiempo de entrega del suministro:** Mide el tiempo promedio entre la colocación del pedido y la llegada del producto.

2.2 Gestión de Almacenamiento

Si la demanda por los productos de una empresa se conociera con seguridad, y los productos pudieran suministrarse instantáneamente para satisfacer la demanda, teóricamente el almacenamiento no sería necesario, ya que no se mantendría ningún inventario. Sin embargo, ni es práctico ni económico que una empresa opere de esta manera ya que, en general, la demanda no puede pronosticarse con exactitud. De aquí, se deriva que el mantenimiento de los inventarios produzca la necesidad de almacenamiento y manejo de materiales. El almacenamiento se convierte en una conveniencia económica, más que en una necesidad.

2.2.1 Razones para el almacenamiento

1. Reducir los costos de producción – transportación.
2. Coordinar la oferta y la demanda.
3. Ayudar en el proceso de producción.
4. Ayudar en el proceso de marketing.³

2.2.2 La recepción de productos

Consiste en el conjunto de operaciones que tienen por finalidad el reconocimiento e identificación de los productos que suministra un proveedor al que se le ha efectuado un pedido.

El acto de recibir los productos es competencia del almacén. Conviene, por tanto, establecer una zona adecuada para esta función. La recepción debe controlar:

- Si se trata de productos solicitados en un pedido.
- Si la cantidad recibida corresponde a la pedida.
- Si se cumplen las especificaciones.

Las tareas elementales de recepción consisten en:

- Contar
- Medir
- Pesar

Pensando en el eventual rechazo de alguna partida, se tendrá previsto un local apropiado para su custodia y se arbitrará el procedimiento de aviso al proveedor y transporte de la devolución.

³ BALLOU RONALD H. “Administración de la cadena de Suministros”. 5ª Edición. 2004. Pearson Educación.

2.2.3 Almacenamiento

Consiste en la ubicación de los productos recibidos en el lugar que les corresponde, de acuerdo con su módulo de almacenaje.

Conviene disponer, mediante señalización de los pasillos, de un código de ubicación. Un tipo muy utilizado es: pasillo, posición y altura. De esta manera se identifica cualquier punto de almacenamiento con las tres dimensiones del código de ubicación.

Con el fin de ahorrar trabajos de mantenimiento, se deben asignar los puestos de almacenaje más próximos a la entrada y salida del almacén (y a la menor altura) a los productos con un mayor volumen de movimientos.

2.3 Gestión de Inventarios

El inventario es el conjunto de productos almacenados en espera de su último empleo, más o menos próximo, que permite surtir regularmente a quienes lo consumen, sin imponerles las discontinuidades que lleva consigo los posibles retrasos en la entregas por parte de los proveedores.

La gestión de inventarios es la función que tiene por objeto el mantenimiento del volumen de inventarios al más bajo nivel compatible con la alimentación regular de las necesidades de la empresa. También consiste en una proyección de la evolución futura del inventario que permite establecer un programa de compras controlando los pedidos a los proveedores. Para ello es preciso:

- Establecer las previsiones de consumo.
- Estudiar los plazos de entrega.
- Determinar el nivel de servicio.

- Utilizar un modelo matemático de gestión.
- Controlar el desarrollo de la realidad analizando permanentemente las desviaciones y tomando medidas correctivas.⁴

2.3.1 Componentes del Inventario

- **Inventario de seguridad:** Es el que se mantiene en previsión de circunstancias excepcionales y no se utiliza en tanto sea posible prever el consumo y los plazos de entrega exactamente. Es un “colchón” de seguridad que se mantiene para prever modificaciones inesperadas en el consumo del producto o retrasos en el plazo de entrega del proveedor.
- **Inventario de maniobra:** Es el que se va utilizando desde la llegada de los productos al almacén hasta que se agota al nivel del inventario de seguridad y, por lo tanto, se necesita la llegada de un nuevo pedido.

2.3.2 Plazo de entrega

Se define el plazo de entrega como el período de tiempo (normalmente en días) que transcurre desde que se efectúa un pedido al proveedor hasta que llega al almacén. Cabe hablar de dos componentes del plazo de entrega:

- **Plazo Interno:** Es el tiempo necesario para realizar las operaciones de gestión en la propia empresa desde que se realiza la previsión de necesidades hasta que el proveedor dispone del pedido.
- **Plazo Externo:** Corresponde a el plazo de suministro que tenga el proveedor.

⁴ FERRÍN GUTIÉRREZ ARTURO. “Gestión de Stocks en la logística de almacenes”. 2005. Fundación Confemetal.

Los métodos de gestión de inventarios utilizan este dato para conseguir que los pedidos se hagan en el momento adecuado, no antes porque ocasionaría la llegada de los productos anticipadamente, ni después porque se podrían producir roturas de inventario.

2.3.3 El nivel de servicio

El nivel de servicio corresponde establecerlo a la dirección siguiendo la política de la empresa. El método de gestión de inventarios toma ese nivel de servicio como una directriz y lo incorpora al cálculo como un elemento de gestión.

La forma habitual de expresar el nivel de servicio es el porcentaje de las solicitudes que son atendidas. Así, se dirá que el nivel de servicio es del 95% cuando se es capaz de atender ese porcentaje de pedidos.

Un mejor nivel de servicio implica una mayor seguridad de atender a los usuarios del almacén; es decir, una menor probabilidad de que se produzca un agotamiento del inventario.

2.3.4 Costos de los Inventarios

Los inventarios representan una inversión cuantiosa para muchas compañías, en especial los fabricantes, los distribuidores, y las tiendas. Por lo que es importante minimizar sus costos y el reto para el administrador precisamente es alcanzar el nivel deseado de servicio al cliente a un costo mínimo.

Se consideran 4 tipos de costos que están asociados directamente con los costos de los inventarios y estos son:

- **El costo o precio de compra.** Incluye el precio de un artículo más los impuestos, los gastos de compra y los costos del transporte. Si la compañía produce el artículo, entonces, el costo completo que debe incluirse se llama costo de producción. Se usará precio como sinónimo de costo de compra o costo de adquisición.
- **El costo de ordenar.** Dentro de los costos de ordenar se incluyen gastos de cotización, teléfono, fax, mano de obra para preparar la orden, timbres de correos, comidas, viáticos y cualquier otro costo directo.
- **El costo de conservación o mantenimiento.** Dentro de los costos de mantener se incluyen el costo de capital (financiero), equipo de almacenamiento y movimientos, edificios, costo de espacio ocupado, depreciación, rentas, impuestos, seguros, costo de oportunidad, riesgos, deterioro, mermas, desperdicios, obsolescencia, etc.
- **El costo de faltantes o de agotamientos.** Estos son los costos de penalización en que se incurre cuando se queda sin la mercancía cuando ésta se necesita. Generalmente comprende costos debido a pérdida de clientes, prestigio y potencial de utilidad debido a pérdidas en ventas, o en aquellos casos en que no se tiene a la mano el artículo y que posteriormente es satisfecha dicha demanda.

2.3.5 Modelos de Gestión de Inventarios

Los modelos de gestión de inventarios pueden agruparse en dos grandes categorías:

1. Modelos de cantidad fija de reorden.
2. Modelos de período fijo de reorden.

En los primeros la demanda se satisface a partir del inventario que se tiene. Si este no es adecuado, entonces la orden se satisface después o la venta se pierde. Cada vez que se hace un retiro, el balance del inventario se ajusta para mostrar continuamente el estado actual. Cuando el inventario baja a un punto de reorden establecido, se coloca una orden de reabastecimiento. Como las órdenes de reabastecimiento son siempre por la misma cantidad, es por eso que a éste modelo se le conoce como Modelo de cantidad fija de reorden.

En el modelo de período fijo de reorden la demanda del cliente se satisface con el inventario que se tiene y los faltantes traen como resultado ya sea el satisfacerlos después o la pérdida de la venta. Pero aquí no existe una actualización perpetua de los registros de inventario, en su lugar se hacen revisiones periódicas a intervalos fijos de tiempo. Cuando se hace una revisión, la cantidad que se tiene (mas la cantidad ordenada menos las faltantes) se compara con el máximo deseado y se hace un pedido por la diferencia.⁵

Métodos determinísticos de cantidad fija de reorden

Modelo clásico de la cantidad óptima o económica de pedido.

Con este tipo de modelo es necesario determinar la cantidad fija que se debe ordenar cada vez y un punto de reorden que indique cuándo se debe hacer el pedido. Al aplicar este modelo se deberá tomar en consideración las siguientes suposiciones:

- La demanda es uniforme (constante y continua).
- El abastecimiento se recibe todo junto, no en partes (global).

⁵Ing. Ramón Morales Higuera. Disponible en:
<http://www.docstoc.com/docs/3251994/ADMINISTRACIÓN-DE-OPERACIONES-Modelos-de-Inventario-Modelos-Determinísticos-de-Demanda>

- El tiempo de entrega es constante.
- Todos los costos son constantes.



Figura No 1: Comportamiento de los inventarios en el modelo EOQ.
 Fuente: Ing. Ramón Morales Higuera. Disponible en:
<http://www.docstoc.com/docs/3251994/ADMINISTRACIÓN-DE-OPERACIONES-Modelos-de-Inventario-Modelos-Determinísticos-de-Demanda>



Figura No 2: Comportamiento de los costos anuales de los inventarios.
 Fuente: Ing. Ramón Morales Higuera. Disponible en:
<http://www.docstoc.com/docs/3251994/ADMINISTRACIÓN-DE-OPERACIONES-Modelos-de-Inventario-Modelos-Determinísticos-de-Demanda>

Expresiones que se utilizan:

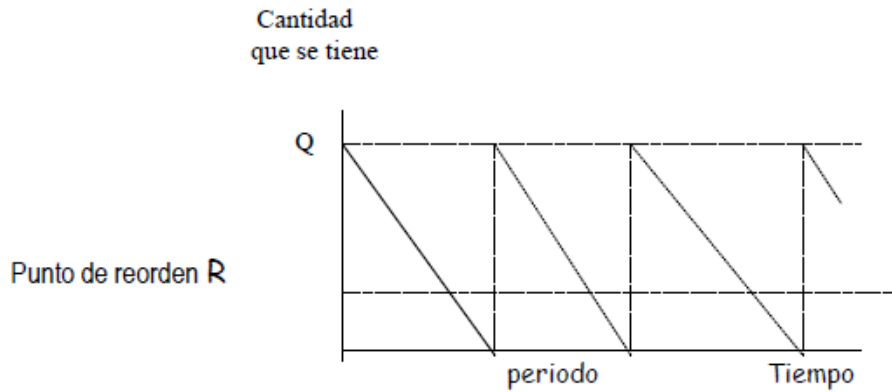
$$CT = NO * Co + \frac{Cm * Q}{2}$$

$$NO = \frac{D}{Q}$$

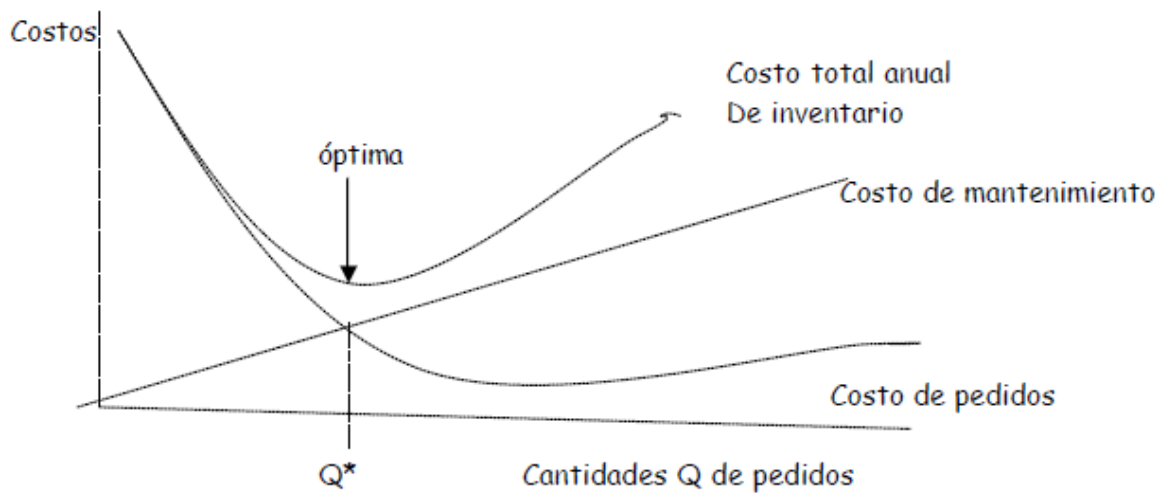
$$Q^* = \sqrt{\frac{2CoD}{Cm}}$$

$$Tc = \frac{\text{Días hábiles por año}}{NO}$$

$$R = \frac{DTL}{\text{días hábiles por año}}$$

Donde:

CT = Costo total anual de inventarios = Costo anual de ordenar + Costo anual de mantenimiento o conservación.

Costo anual de ordenar = numero de ordenes X costo de una sola orden

Costo anual de ordenar = NO X Co

D = demanda anual en unidades

TL = tiempo de adelanto o tiempo de espera

Q* = cantidad óptima o económica de artículos en cada pedido

Q = es cualquier cantidad de artículos en cada pedido

NO = Número de órdenes o pedidos por año

Co = representa el costo en pesos de una orden:

Cm = costo de mantenimiento o conservación por unidad anual

R = Punto de reorden.

Métodos determinísticos de período fijo de reorden

Modelo de período fijo de reorden

Con los modelos de período fijo de reorden se determina un intervalo fijo óptimo para llevar a cabo las revisiones del inventario. Entonces, cada vez que se hace un pedido se ordena la diferencia entre algún máximo y la cantidad que se tiene. Se harían las mismas suposiciones que se hicieron para el modelo básico EOQ o CEP.

- Demanda uniforme
- Abastecimiento global.
- Tiempo de entrega constante.
- Costos constantes
- En este caso se encontrará el EOI (Economic Order Interval) que es el intervalo económico de reorden.

En la Figura No 3 se muestra el inventario que se tiene. El inventario disponible disminuye en respuesta a la demanda. Cuando se hace la revisión se coloca un pedido por la diferencia entre M (el máximo) y la cantidad que se tiene. Al recibirse, el inventario se reabastece en su máximo. La primera tarea es encontrar el intervalo óptimo de reorden (T)



Figura No 3: Comportamiento de los inventarios en el modelo de periodo fijo de reorden.

Fuente: Ing. Ramón Morales Higuera. Disponible en:

<http://www.docstoc.com/docs/3251994/ADMINISTRACIÓN-DE-OPERACIONES-Modelos-de-Inventario-Modelos-Determinísticos-de-Demanda>

$$CT = \frac{Co}{T} + Cm \frac{TD}{2}$$

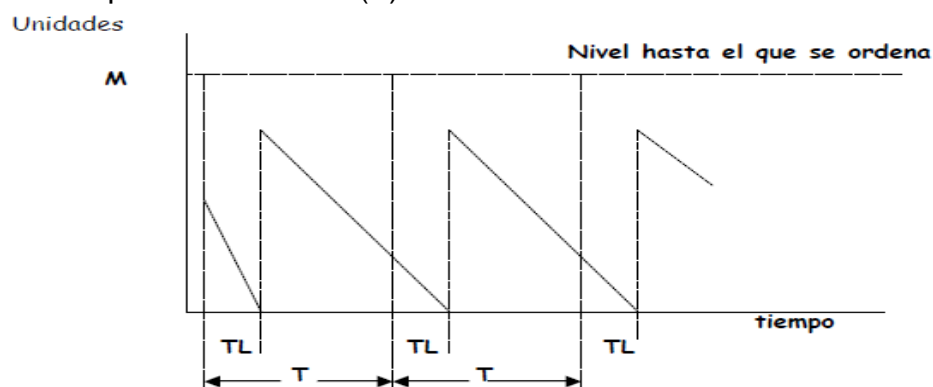
$$T = \sqrt{\frac{2Co}{DCm}}$$

$$M = d(t + TL)$$

$$Q = M - \text{existencia senalmacénalmomentodeefectuare lpedido}$$

Donde:

T = Intervalo económico de reorden en años.

D = demanda anual de unidades.

Co = Costo en pesos por cada pedido.

Cm = Costo de mantenimiento de inventario expresado en pesos por unidad por año.

TL = tiempo de entrega o tiempo de espera o tiempo de adelanto en años o en días.

M = Cantidad máxima de inventario.

Modelo de período fijo de reorden con demanda probabilística.

Con un modelo de periodo fijo de reorden se verifica el balance de inventario a intervalos fijos de tiempo y se coloca un pedido por la diferencia entre el inventario que se tiene y el punto hasta el que se ordena. Como el período de revisión es fijo, puede ocurrir un faltante en cualquier momento durante el período de revisión como se muestra en la Figura No 4.

En este modelo se considera la demanda durante el tiempo de entrega se distribuye normalmente y los costos de faltantes no se conocen. Para encontrar el periodo óptimo para ordenar se ignora toda incertidumbre y se aplica el modelo del

intervalo económico de reorden (EOI), después se aplica el concepto de nivel de servicio para encontrar el punto hasta el que se ordena.



Figura No 4: Comportamiento de los inventarios en el modelo de período fijo de reorden con demanda probabilística.

Fuente: Ing. Ramón Morales Higuera. Disponible en:

<http://www.docstoc.com/docs/3251994/ADMINISTRACIÓN-DE-OPERACIONES-Modelos-de-Inventario-Modelos-Determinísticos-de-Demanda>

De tal manera que para el cálculo del periodo fijo de reorden se utiliza la expresión:

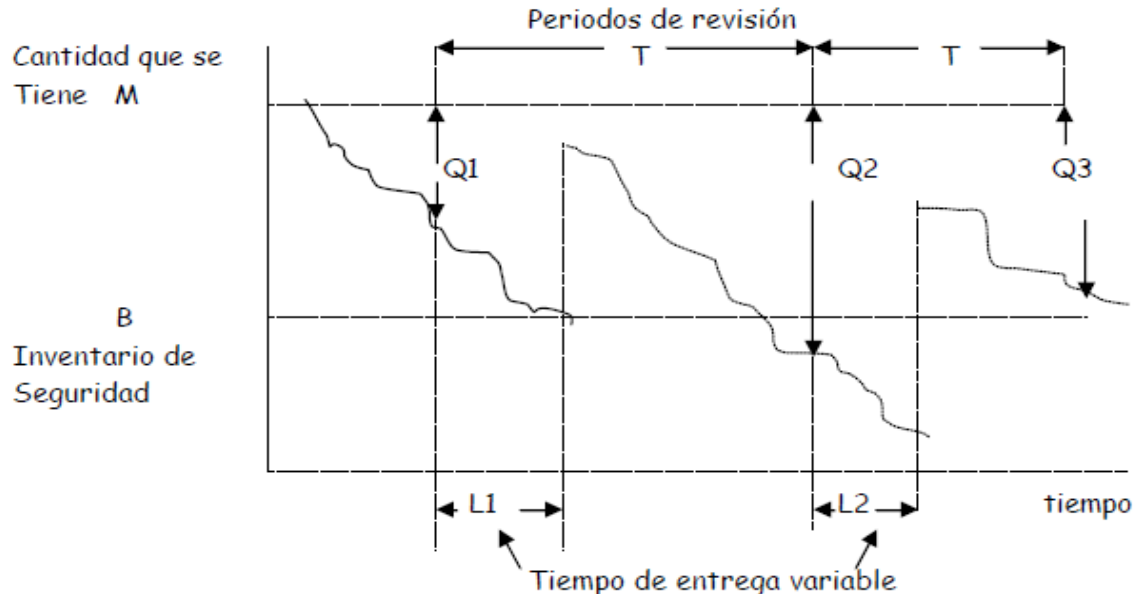
$$T = \sqrt{\frac{2Co}{Dcm}}$$

Donde:

T = período de reorden en años.

t = período de reorden en días.

D = demanda promedio anual.

Co = Costo de cada pedido.

Cm = Costo de mantenimiento \$ por unidad por año.

El cálculo del punto hasta el que se ordena M se determina con la expresión:

$$M = d(t + L)$$

Donde:

M = punto hasta el que se ordena (unidades)

d = demanda promedio diaria

L = tiempo de entrega promedio en días

t = período de reorden en días

Esta ecuación se aplica al caso de demanda y tiempo de entrega inciertos. Lo único que se debe agregar es el inventario de seguridad (B) para reducir el riesgo por faltantes, y este se calcula mediante la expresión:

$$B = Z\sigma$$

De tal manera que el punto hasta el que se ordena M estará calculado de la siguiente manera.

$$M = d(t + L) + B$$

El costo total anual del inventario CT está representado por la suma del costo total anual de los pedidos más el costo total anual del mantenimiento normal del inventario más el costo total anual del mantenimiento del inventario de seguridad.

$$CT = Co \frac{1}{T} + Cm \frac{TD}{2} + CmB$$

$$NO = \frac{1}{T}$$

$$Q = M - \text{existencia senal macénalmomentodeefectuare lpedido}$$

Modelo de pedidos conjuntos

Los modelos expuestos anteriormente solo aplican para pedidos de artículos únicos. Esto supone que cada artículo en el inventario se controla independientemente de los otros. Pedir múltiples artículos al mismo tiempo y en el mismo pedido puede dar como resultado ganancias económicas, como clarificar para descuentos por precio y cantidad o satisfacer las cantidades mínimas del vendedor, de la compañía de transportes o de producción, de manera que la política de inventario debería reflejar pedidos conjuntos. Una política de inventario de pedido conjunto implica determinar un tiempo de revisión del inventario común para todos los artículos pedidos conjuntamente y luego hallar el nivel máximo de cada artículo (M^*) según se impone a partir de sus costos y de su nivel de servicio particulares.

El tiempo de revisión común para artículos pedidos conjuntamente es,

$$T^* = \sqrt{\frac{2(O + \sum_i S_i)}{I \sum_i C_i D_i}}$$

Donde O es el costo común de procurar un pedido y el subíndice i se refiere a un artículo en particular. El nivel máximo para cada artículo es,

$$M_i^* = d_i(T^* + TE) + Z_i(S_d)_i$$

El costo pertinente total es,

Costo total = Costo de pedido + Costo de manejo de las existencias regulares + Costo de manejo de las existencias de seguridad + stock de falta de existencias⁶

$$TC = \frac{O + \sum_i S_i}{T} + \frac{TI \sum_i C_i D_i}{2} + I \sum_i C_i Z_i (S'_d)_i + \frac{1}{T} \sum_i K_i (S'_i)_i (E_{(z)})_i$$

3. GENERALIDADES DEL PROYECTO

3.1 Planteamiento del problema

En la empresa Naturnet Colombia, desde hace varios años, se ha procurado controlar los excesivos inventarios ocasionados por el desligamiento de los criterios de oferta y demanda de los productos que comercializa la empresa. Estos excesos de inventarios se han generado por un conocimiento parcial de las necesidades de la empresa, derivado de la visión subjetiva del jefe de logística.

El ingeniero Jorge Castro, gerente de la empresa manifiesta que durante el funcionamiento de Naturnet no se han establecido políticas de aprovisionamiento, almacenamiento y de inventario; lo que ha generado un crecimiento del cual claramente no se han controlado todos los factores que pudieran interactuar en él, y, de forma consecuente numerosos errores en la planeación y puesta en marcha de los procesos de la empresa.

Además de lo anterior la empresa tampoco cuenta con indicadores de gestión que evalúen la efectividad de la gestión de aprovisionamiento, de almacenamiento y de inventarios.

⁶ BALLOU RONALD H. "Administración de la cadena de Suministros". 5ª Edición. 2004. Pearson Educación.

El mantener excesivos inventarios en la empresa hace que esta incurra en un alto costo de oportunidad al mantener capital de trabajo inmovilizado, y lo más grave es que de los 129.264 productos que actualmente tienen en inventario, el 31% no ha rotado en los últimos siete meses⁷. Además de estas consecuencias, los excesivos inventarios implican grandes pérdidas por vencimiento de productos, pérdida y/o robo y deterioro físico de los mismos.

Adicionalmente, la gestión de almacenamiento presenta deficiencias, debido a la inexistencia de procedimientos claros y estándar al momento de recibir la mercancía. Por lo tanto, esta puede permanecer varios días en la zona de recibo de mercancía antes de que sea almacenada o distribuida a los puntos de venta. Así mismo, se presentan deficiencias en los métodos de ubicación de los productos dentro de la bodega, ya que no se realiza de forma adecuada, y no se utiliza el criterio de que los productos de mayor rotación estén a fácil y cercano acceso de la zona de alistamiento de pedido para favorecer los tiempos de despacho.

La empresa Naturnet Colombia es susceptible de mejora en otras áreas y procesos, sin embargo, dada su condición de empresa comercializadora, se encuentra clave intervenir los procesos logísticos donde radican las ventajas competitivas de este tipo de empresas, y donde subyacen los principales problemas de la empresa.

3.2 Alcance del proyecto

El flujo de productos dentro de la empresa Naturnet Colombia LTDA se realiza entre la bodega y los puntos de venta propios, así como, entre la bodega y los mayoristas.

⁷ Información suministrada por el sistema de información (Softhin) de la empresa.

La bodega funciona como el principal centro de acopio y fuente de abastecimiento para cumplir con la demanda que está representada por los puntos de venta propios y los mayoristas a nivel nacional. Cada punto de venta se comporta como una pequeña bodega, pues ellos también manejan su propio inventario, flujo de pedidos a la bodega y ventas a minoristas. El flujo de productos que existe entre las partes (bodega, puntos de venta y mayoristas) abarca un total de 1500 referencias.

Como podemos ver, la demanda global de la empresa esta enlazada a 7 puntos de venta y a un número definido de clientes mayoristas, por lo que el estudio deberá enfocarse en cada una de estas partes para conocer realmente el comportamiento de todas las referencias que se incluyan en el estudio, y de esta forma poder definir políticas de gestión de inventario que cumplan con los requerimientos de sus clientes (mayoristas y puntos de venta).

Vale la pena resaltar que a pesar de que el tipo de referencias que se manejan entre los 7 puntos de venta y la bodega son casi las mismas, el estudio podría arrojar que los comportamientos de ciertas referencias en cada uno son diferentes, lo que implicaría diferentes políticas de inventario para cada punto de venta.

En concreto el proyecto implicará la realización del diagnóstico de los procesos actuales de Naturnet Colombia en cuanto a la gestión de aprovisionamiento, de inventarios y de almacenamiento, así mismo la clasificación ABC de los productos de la empresa, realizar un pronóstico de las demandas futuras de la organización, diseñar políticas de aprovisionamiento incluyendo la relación con los proveedores, de inventarios y de almacenamiento, diseñar la distribución de bodega que se plantea a nivel de propuesta, ya que la empresa está inmersa en un proceso de reconversión de la infraestructura actual de la misma, cuyo proyecto está en curso. Para la distribución de la bodega se especificará la ubicación de cada uno de los

productos, los espacios y áreas para el tránsito de los empleados; siempre buscando disminuir los tiempos de desplazamiento. Finalmente el diseño de indicadores de gestión que permitan evaluar y controlar las áreas intervenidas en la empresa.

4. DESCRIPCIÓN DE LA EMPRESA

4.1 Reseña Historia

Naturnet Colombia LTDA registrada en la cámara de comercio de Bucaramanga con NIT 900199850-3 tiene más de 20 años en el mercado colombiano, y su historia empieza con la venta puerta a puerta de productos naturales en diferentes poblaciones de Santander.

La visión de negocio de su fundadora la llevó a evolucionar en el sector; y por ésto, decide abrir su propia tienda naturista, y realizar el contacto directo con proveedores de productos nacionales y extranjeros; así como cautivar nuevos clientes. En corto tiempo, la Tienda Naturista adquirió prestigio y reconocimiento en Bucaramanga y sus poblaciones aledañas, por la calidad, variedad, novedad y buen precio en los productos. De esta manera, se atraen nuevos clientes, y se establecen relaciones comerciales con proveedores de productos extranjeros de gran demanda en el país; ganando liderazgo en la importación y comercialización de productos naturales para la salud, belleza, nutrición deportiva, entre otros.

En la actualidad, Naturnet es una empresa sólida, que tiene presencia en todo el territorio colombiano, ya sea de manera indirecta, a través de los clientes mayoristas; o de manera directa por medio de las diferentes tiendas Naturistas que tiene la empresa, y que año tras año van aumentando porque es prioritario para Naturnet tener mayor cobertura a través de la apertura de tiendas propias.

Naturnet es una empresa que ha logrado posicionarse en el mercado nacional porque es reconocida por la calidad, variedad, originalidad y exclusividad de sus productos; así como la atención integral a los clientes, el buen manejo de relaciones con los socios comerciales (proveedores), y el desarrollo de acciones que le permiten ser Socialmente Responsable.

4.2 Tamaño de la empresa

Naturnet Colombia en el desarrollo de sus operaciones comerciales registra ventas mensuales por el orden de \$ 357,000,000, así mismo al mes de julio de 2010 posee activos por valor de \$ 3, 385,033,000. Su operación comercial se soporta en una infraestructura conformada por 2 grandes oficinas administrativas, una para la parte directiva y la otra para el departamento de contabilidad y finanzas; ubicadas en la calle 37 # 14-39 oficina 303 y 202 respectivamente, también cuenta con una bodega ubicada en el sexto piso de San Andresito centro la cual consta de una zona de recibo de mercancía, una de almacenamiento de productos, una zona de alistamiento de pedidos, una zona de oficinas administrativas y dos mezanines. Naturnet Colombia también cuenta con 8 puntos de venta, distribuidos así:

Tabla No 1: Puntos de venta de Naturnet Colombia Ltda.

CIUDAD	NÚMERO DE SUCURSALES	DIRECCIÓN
Bucaramanga	6	C.C La isla piso 3 Local B-02 1-05
		Cabecera, calle 51# 33-12
		San Andresito Centro Piso 1 Local C12
		Colseguros Local 10
		San Andresito Centro Piso 6 Bodega 1
		C.C Panamá Local 173

Floridablanca	1	C.C. La florida Local 232
Cúcuta	1	C.C Nueva Alejandría Local 14039

Fuente: Autor

4.2.1 Mapa de Procesos



Figura No 5: Mapa de Procesos de Naturnet Colombia Ltda.

Fuente: Autor

4.3 Plan Estratégico

4.3.1 Misión

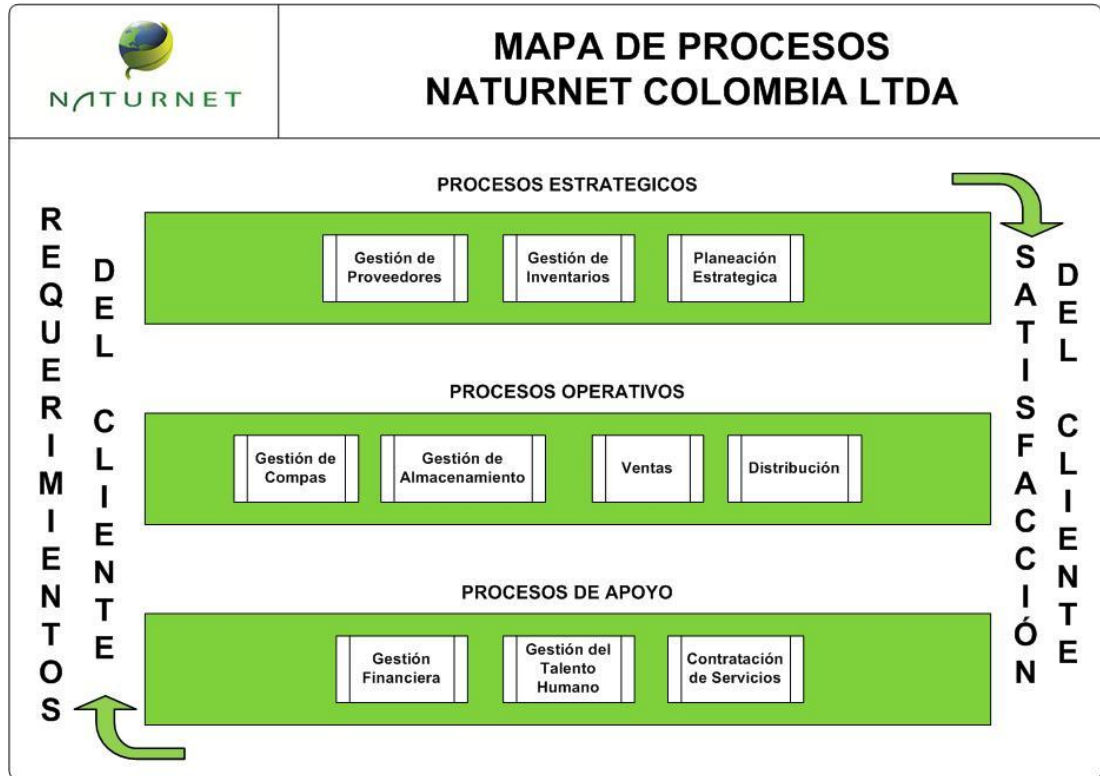
Ser facilitadores de productos naturales para generar un estilo de vida saludable en nuestros clientes.

- Ofreciendo variedad y exclusividad de productos
- Ofreciendo asesoría integral a nuestros clientes.
- Responsabilidad Social.
- Generar rendimientos económicos suficientes para atender el crecimiento y desarrollo personal y profesional de nuestros colaboradores.

4.3.2 Visión

Para el año 2015 Naturnet Colombia se convertirá en la distribuidora de productos naturales nacionales e importados más importante de Colombia, ocupando el primer lugar en la cobertura a nuestros clientes, generando crecimiento en capital humano y financiero.

4.3.3 Estructura Organizacional

En la empresa Naturnet Colombia existen 7 niveles jerárquicos empezando con la junta directiva de la empresa, siguiendo con el gerente general que es el Ingeniero Jorge Castro, quien cuenta con el apoyo de una secretaria, un mensajero administrativo y dos asesores uno de mercadeo y otro jurídico. Sigue el nivel de los jefes de áreas y los últimos 4 niveles jerárquicos son los de cargos operativos como se muestra en la Figura No 2.



Figura No 6: Organigrama Naternet Colombia Ltda
 Fuente: Autor

4.4 Clientes

Naturnet Colombia atiende clientes mayoristas y minoristas, los primeros a través de la bodega de la empresa y los segundos a través de los 7 puntos de venta propios que posee.

4.5 Proveedores.

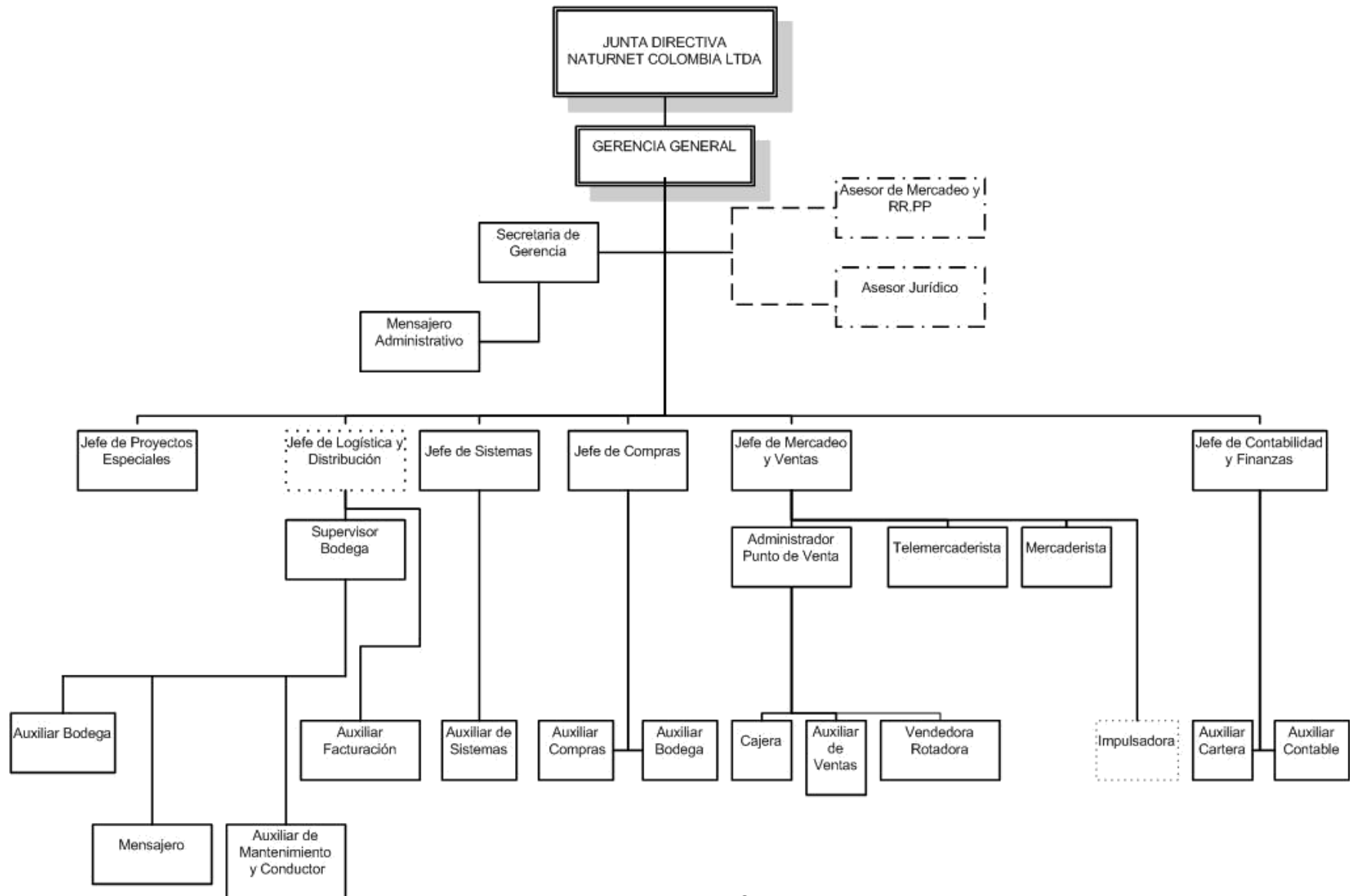
Naturnet Colombia tiene 71 proveedores diferentes que le venden las 2717 referencias de productos que comercializa en las áreas de medicina alternativa, cosmética, nutrición, accesorios, ropa deportiva y feng shui. La clasificación de los proveedores según su ubicación geográfica es la siguiente:

Tabla No 2: Clasificación de proveedores según su ubicación geográfica.

TIPO DE PROVEEDOR	# PROVEEDORES	%
Local	10	14,08%
Nacional	51	71,83%
Extranjero	10	14,08%
Total	71	100%

Fuente: Autor

4.6 Procesos de la empresa Implicados en el desarrollo del proyecto.

4.6.1 Proceso de Aprovisionamiento

El proceso de aprovisionamiento está a cargo del jefe de logística quien es el encargado de manejar las relaciones con los proveedores, de realizar los pedidos correspondientes de productos y controlar el recibo de la mercancía.

En Naturnet Colombia no existe ningún tipo de registro, documentación, ni evaluación sobre las negociaciones y condiciones puntuales que existen con cada

uno de sus proveedores y el cumplimiento de las mismas. En estos momentos como el jefe de logística es uno de los accionistas de la empresa, tiene autonomía suficiente para aceptar o rechazar negociaciones con los diferentes proveedores, pero en caso de que deba ausentarse nadie en la empresa tiene conocimiento de sus acuerdos, dado que ninguno queda registrado ni documentado.

Las compras que hacen parte del proceso de aprovisionamiento se generan por dos motivos: El primero es que se presenten faltantes, lo cual indica de que es momento para pedir los productos que no se tienen. El segundo, es cuando los asesores comerciales de los laboratorios visitan la empresa para ofrecer productos nuevos y/o revisar si existen bajos inventarios de ellos. Para realizar las compras no existen políticas definidas, tampoco análisis frente a los descuentos que le ofrecen a la empresa ni a la forma de pago negociada con el proveedor.

Las compras que se generan por el primer motivo se realizan por teléfono. Una vez ordenado el o los productos, el jefe de logística imprime una lista de los mismos, con las cantidades que ordena, documento que finalmente se archiva en una carpeta llamada “Registro de compras”.

4.6.2 Proceso de Almacenamiento

Este proceso inicia en el momento que se recibe la mercancía. Es importante mencionar que por falta de planeación del jefe de logística, el supervisor de bodega desconoce la fecha de llegada de la mercancía haciendo ineficiente este proceso, ocasionando retrasos en las actividades de la bodega, por esta razón muchas veces no hay espacio disponible en la zona de recepción de mercancía. Una vez recibida la mercancía el auxiliar de bodega encargado de su inspección, revisa que la información del flete coincida con la de la mercancía recibida, lo firma y entrega la copia a la transportadora. Luego procede registrar la mercancía en el

formato de recibo de mercancía y seguidamente inicia el conteo de la misma. Una vez terminado el conteo si existen problemas con la mercancía recibida, es decir, llegó en mal estado, las referencias no son las que se pidieron o las cantidades facturadas no son iguales a las recibidas, se levanta un formato de No Conformidad, seguidamente busca la carpeta de órdenes de compra para registrar las cantidades recibidas. En este punto del proceso la mercancía recibida puede pasar a almacenamiento o a ser distribuida a los puntos de venta.

Es importante resaltar que la disposición de los productos dentro de la bodega no conserva un orden específico de llegada, lo que desfavorece el sistema FIFO (primeras en entrar, primeras en salir). Tampoco tienen criterios definidos para la ubicación de los productos, lo realizan de forma tradicional, es decir, como siempre lo han hecho o donde encuentran espacios.

4.6.3 Proceso de Inventario

Qué, cuánto y cada cuánto comprar son decisiones que toma el jefe de logística bajo su criterio, apoyado en un informe que la jefe de sistemas genera mensualmente sobre la rotación promedio de los productos y revisando el inventario actual de los productos que va a pedir; sin embargo es importante aclarar que constantemente se encuentran diferencias entre los valores de inventarios en el sistema de información y las cantidades físicas en inventario, por lo que se dificulta la definición de las cantidades a pedir y finalmente pesa más el criterio y la experiencia de la persona que compra con respecto al producto específico, para decidir qué cantidades comprar.

5. DIAGNÓSTICO DE LA SITUACIÓN ACTUAL

Para el desarrollo de este proyecto, es clave un reconocimiento de los procesos involucrados en la gestión de aprovisionamiento, almacenamiento e inventarios,

existentes en Naturnet Colombia con el fin de detectar las principales falencias que afectan de manera directa el sistema logístico, para posteriormente realizar un análisis de éstas y finalmente diseñar e implementar propuestas de mejora que den respuesta a las necesidades encontradas.

Las fuentes de información consultadas para el desarrollo del diagnóstico son:

- **Entrevistas:** Este método se utiliza para la recolección de información primaria de mano de los empleados de la empresa, con el fin de establecer las percepciones de cada persona sobre los procesos y actividades desarrolladas.
- **Observación directa:** Esta técnica se utiliza para obtener una percepción directa sin contaminación por parte de las actitudes y estados de ánimo de los empleados.
- **Base de datos:** Permite recopilar datos importantes del comportamiento de la empresa, insumo para la realización de diferentes análisis y planteamientos de propuestas de mejora.

El diagnóstico se realiza para cada uno de los procesos estudiados en el proyecto, por lo tanto sus resultados se presentan bajo el siguiente esquema:

1. Diagnóstico de la Gestión de Aprovisionamiento.
2. Diagnóstico de la Gestión de Almacenamiento.
3. Diagnóstico de la Gestión de Inventarios.

5.1 Diagnóstico de la Gestión de Aprovisionamiento

En Naturnet Colombia, los Procesos correspondientes a la gestión de aprovisionamiento se realizan de acuerdo a lo que su talento humano ha aprendido en la práctica; lo que indica que no existe una planeación de los mismos. Dada la situación antes mencionada, los procesos son cambiantes debido a que todos los días se descubren formas diferentes de llevarlos a cabo con el objetivo de lograr mejoras; sin embargo, esos constantes cambios y experimentos generan confusión e inconformidad en el personal de la empresa, dificultan la adaptación a la tarea, el respeto por la norma, asumir responsabilidades, lo que reduce la productividad y el buen desempeño.

5.1.1 Recursos del Área

Talento Humano: Para la gestión de aprovisionamiento la empresa cuenta con un talento humano conformado por el jefe de logística y distribución y el auxiliar administrativo de compras, cada cargo con su respectivo manual de funciones, cabe aclarar que este se encuentra desactualizado ya que muchas de las actividades que desarrollan no coinciden con las registradas en éste.

Para conocer profundamente cada uno de los cargos se aplicó un cuestionario (Ver Anexo No 1) y se observó directamente el desarrollo de las actividades en cada uno.

Como resultado de estas dos actividades se encuentra que los empleados no tienen muy claras las funciones que deben realizar, ni sus responsabilidades en cada una de las partes del proceso en el que participan, igualmente se evidencia una clara confusión sobre quiénes son sus jefes inmediatos.

Sistema de Información: La empresa cuenta con un sistema de gestión comercial avanzado y flexible enfocado a satisfacer las necesidades de las pymes (Softthin).

Softhin es un ERP estándar del mercado para pequeñas empresas, que integra todas las áreas de gestión: contabilidad, facturación, gestión de almacenes, cartera, relación con los clientes, inteligencia de negocios, compras inteligentes, puntos de venta y realiza totalmente en línea el manejo de los procesos.

Este sistema trabaja de la mano con Microsoft Excel, permite exportar todo tipo de información almacenada en la base de datos, facilitando de esta forma realizar análisis e informes mucho más elaborados y profundos.

Formatos: Para el registro de las compras el jefe de logística utiliza un formato sencillo en el que se manejan 4 columnas, cada una correspondiente a las siguientes variables (Ver Anexo No 2):

- **Descripción Productos:** Nombre, presentación, cantidad, peso, etc.
- **Cantidad:** Número de unidades que se piden de una referencia de producto.
- **Nombre del Laboratorio:** Nombre del laboratorio al que pertenece la referencia pedida o en su defecto si no existe un laboratorio, el nombre del proveedor.
- **Confirma:** Cantidad real recibida en unidades de las referencias de productos pedidas.

Cabe anotar que el uso de este formato no es el adecuado y no se controla su utilización; por ejemplo las fechas de las órdenes de compra nunca se llevan al día, la numeración no es consecutiva, manejo que impide conocer el tiempo de entrega real de los proveedores.

5.1.2 Gestión de Proveedores

Para conocer cómo se desarrolla la gestión de proveedores en la empresa, se aplicó un cuestionario (Ver Anexo No 3) al jefe de logística para analizar la

relación de la empresa con sus proveedores. Como resultado de esta actividad se encuentran los siguientes aspectos:

- **Comunicación con los proveedores:** No existe una comunicación sólida y robusta con los proveedores, debido a que la mayor parte de éstos se manejan por telefonía móvil y/o correo electrónico.
- **Atención a proveedores:** No existe un calendario de atención a proveedores programado. Estos visitan la empresa de acuerdo a las rutas que ellos mismos planean o cuando el jefe de logística presenta algún tipo de necesidad y los cita.
- **Creación de nuevos proveedores:** No existe un procedimiento, ni requisitos establecidos para la codificación de productos y/o proveedores nuevos. Por esta razón la empresa tiene codificadas 5446 referencias de productos y 168 proveedores (Ver Anexo No 4) aunque no con todos trabaja realmente.
- **Plazos de pago pactados con los proveedores:** La base de datos que reúne el total de proveedores, registra 168, los cuales presentan las condiciones de pago mostradas en la Figura No 8.
- **Plazo de entrega de mercancía por los proveedores:** No existe claridad sobre esta información, tampoco ningún tipo de exigencia al respecto, los proveedores no tienen definidos plazos de entrega constantes, sin embargo el jefe de logística maneja un aproximado de estos plazos de acuerdo a lo que ha observado en la práctica.



Figura No 7: Clasificación de los proveedores según plazo de pago.
 Fuente: Autor

Nota: La condición **NO SE MANEJA** hace referencia a los proveedores que se encuentran codificados pero con los que ya no existe relación comercial.

En general es importante resaltar que no existe documentación alguna sobre los proveedores, sus nombres, ciudad de localización, tiempos de despacho, políticas de devoluciones, fletes, tampoco de selección y evaluación de proveedores, lo cual hace que muchos no cumplan con los requerimientos legales mínimos para venderle a la empresa y si se convierten en proveedores de ésta, dificultando enormemente los procesos contables y comerciales de Naturnet Colombia.

5.1.3 Gestión de Compras

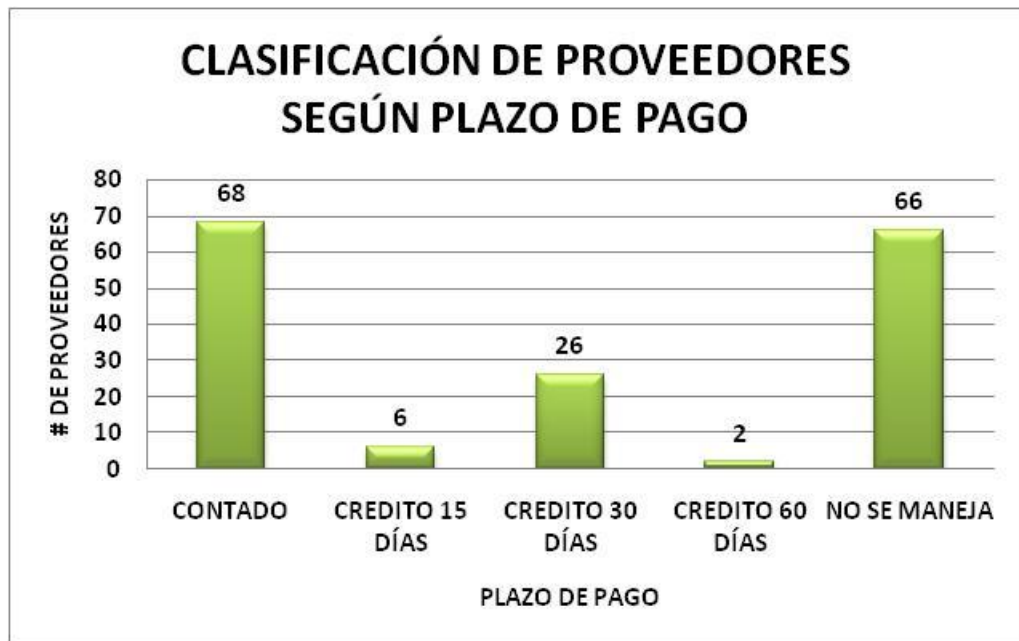
No existen políticas de compras; es decir, no hay una programación de éstas, una clasificación de los proveedores, tampoco una programación en el recibo de la mercancía pedida.

La empresa no cuenta con una herramienta que permita realizar los pronósticos de la demanda de los productos comercializados en ésta. A pesar de que cuenta con un sistema de información, éste es subutilizado en el área de aprovisionamiento, pues las compras se realizan bajo el criterio del jefe de logística, cuando éste lo cree conveniente o como sucede en la mayoría de los casos, cuando se presentan faltantes de los productos.

En Naturnet Colombia se manejan dos tipos de compras, las nacionales que son coordinadas por el jefe de logística y las importaciones cuyo manejo es bastante complejo y muy variable debido a todos los factores relacionados a éste tipo de compras como son:

- Las fluctuaciones de la tasa representativa del mercado.
- El costo y volumen de la importación.
- Las negociaciones y exclusividades que se firman en los viajes a Estados Unidos por parte de los socios.

Todos estos elementos hacen que la coordinación de las importaciones esté centralizada en los socios de la empresa y que su control y programación sea bastante compleja al no tener un comportamiento estándar en el tiempo.

5.2 Diagnóstico de la Gestión de Almacenamiento

En Naturnet Colombia, los procesos correspondientes a la gestión de almacenamiento se realizan de acuerdo a lo que su talento humano ha aprendido en la práctica; lo que indica que no existe una planeación de los mismos.

Esta área está enmarcada en las actividades que se muestran en la siguiente figura:



Figura No 8: Esquema de la gestión de almacenamiento.

Fuente: Autor

- 1. Recibo de mercancía:** Se presenta cuando las transportadoras llegan con la mercancía enviada por los diferentes proveedores de la empresa, aquí se cuentan las cajas recibidas y se valida la información registrada en la guía con la que llega la mercancía.
- 2. Conteo de mercancía:** Se abren las cajas recibidas y se identifican las diferentes referencias de productos que contienen y las cantidades de cada una para validar estos datos contra la información de la factura y la orden de compra.
- 3. Registro de mercancía:** Se ingresan los datos contenidos en la factura al sistema de información para realizar la compra formal de la mercancía y de esta forma cargar todas las cantidades recibidas de las diferentes referencias al inventario.
- 4. Almacenamiento de la mercancía:** Se ubica cada una de las referencias en el almacén, de acuerdo a la localización tradicional o en su defecto a la disponibilidad de espacios.

5.2.1 Recursos del Área

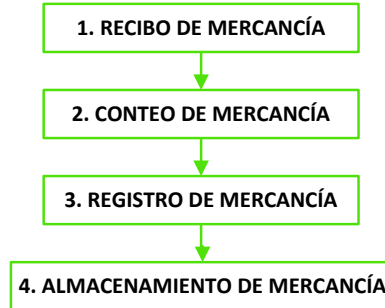
Talento Humano: Para la gestión de almacenamiento la empresa cuenta con un talento humano conformado por 4 Auxiliares de Bodega quienes están a cargo del Jefe de Logística, cada cargo con su respectivo manual de funciones, cabe aclarar

que este se encuentra desactualizado ya que muchas de las actividades que desarrollan no coinciden con las registradas en éste.

Para conocer profundamente cada uno de los cargos se aplicó un cuestionario (Ver Anexo No 1) y se observó directamente el desarrollo de las actividades en cada uno.

Como resultado de estas dos actividades se encuentra que los empleados no tienen muy claras las funciones que deben realizar, ni sus responsabilidades en cada una de las partes del proceso en el que participan, igualmente se evidencia confusión sobre quiénes son sus jefes inmediatos.

Mobiliario: El almacenamiento se realiza en módulos de madera divididos en 5 chimeneas, cada chimenea con 6 niveles para ubicar productos. El almacén cuenta con 10 módulos de madera, dos módulos laterales (izquierdo y derecho), y con dos mezanines donde se almacenan grandes volúmenes de mercancía que no se pueden surtir en los módulos.

El almacén está distribuido como se observa en la Figura No 9.



Figura No 9: Distribución actual de almacén de productos.

Fuente: Autor

5.2.2 Recibo y conteo de mercancía.

Las actividades relacionadas a este proceso se realizan de la siguiente forma (Ver Anexo No 5):

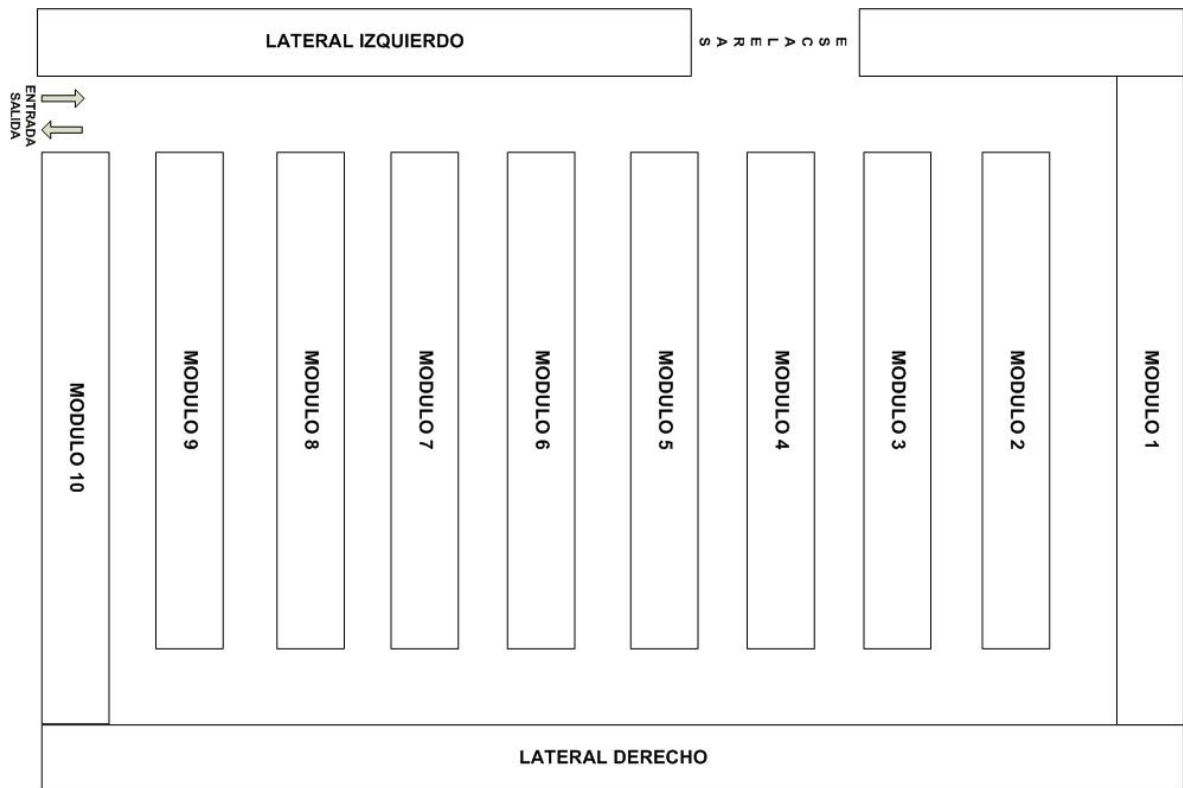
1. La mercancía llega a través de las diferentes transportadoras con la guía y factura como soporte.
2. La mercancía y los documentos son recibidos por el auxiliar de bodega destinado para esta labor. Se verifican los datos de la guía contra la cantidad de cajas físicas recibidas, su estado y condiciones de embalaje, si todo esta correcto, se firma la guía y se entrega la copia a la transportadora. Si la mercancía llega para pago contra entrega, se informa

al auxiliar administrativo de la bodega para que realice el pago. Una vez se tiene la guía firmada se procede a registrar los datos en la planilla de recibo de mercancía (Ver Anexo No 6). Cuando la mercancía tiene alguna avería se registra ese dato en la guía y en la planilla de recibo de mercancía.

3. El siguiente paso es verificar las cantidades producto por producto e informar al Jefe de Logística, quien debe comparar que las cantidades recibidas sean iguales a las facturadas. Si la factura y la mercancía coinciden, los documentos se entregan al Auxiliar administrativo a las 5:00 pm para su ingreso en el sistema.
4. En el caso de existir una diferencia absoluta entre la factura y la mercancía recibida, el Jefe de Logística debe informar al proveedor la devolución total de la mercancía. Por lo tanto en la planilla de recibo de mercancía debe quedar registrado que se recibe, pero que no se ingresa al sistema ya que ese mismo día se realiza la devolución al proveedor.
5. Cuando la diferencia entre la cantidad facturada y la mercancía recibida no es absoluta, se elabora un documento de NO CONFORMIDAD (Ver Anexo No 7), que diligencia el Jefe de Logística y anexa a la factura antes de entregarse al auxiliar administrativo.
6. Es responsabilidad del Jefe de Logística cerrar el proceso de la NO CONFORMIDAD, llamando al proveedor e informando la diferencia, esta negociación debe quedar registrada en el formato en mención para que cuando llegue a contabilidad se conozca cuanto es el valor a descontar.

5.2.2 Registro y almacenamiento de la mercancía.

Una vez finalizado el proceso de recibo y conteo de la mercancía, esta procede a almacenarse y/o distribuirse inmediatamente a los puntos de venta, en muchas ocasiones sin antes haberse ingresado al sistema.

El proceso de ingreso de la mercancía es lento debido a que se pasa un producto de cada referencia al auxiliar administrativo, para que éste digite el código de

barras en el sistema (este proceso es necesario ya que no se cuenta con un lector de código de barras en este puesto de trabajo) y poder realizar su registro; sin embargo muchas veces los códigos de barras de los productos están mal o repetidos lo que dificulta mucho mas el proceso de ingreso de la mercancía.

Cuando los códigos de barras de los productos presentan errores se debe colocar una etiqueta con el código del producto a cada una de las referencias que presentan el inconveniente, esto para evitar errores en la salida del inventario (el adhesivo con el código del producto se ubica delante del código de barras de tal forma que bloquee su lectura).

El registro de la mercancía en el sistema se limita mucho porque frecuentemente llegan productos nuevos dentro de las facturas, los cuales no están codificados en el sistema y por lo tanto se debe parar el proceso de registro para que el jefe de sistemas cree el nuevo producto. En este punto se para el ingreso de toda la mercancía al sistema, puesto que el sistema de información no permite realizar varios ingresos al tiempo y se debe esperar hasta que el producto nuevo este creado y de esta forma terminar el ingreso de la factura con la que se está trabajando para poder continuar con la siguiente.

Una vez se cuentan y se ingresan los productos al sistema, se proceden a almacenar en la bodega. Este proceso no cuenta con ningún tipo de políticas ni estrategias para disminuir tiempos de alistamiento, tampoco con una metodología que cuide las fechas de vencimiento de los productos.

No existen criterios de almacenamiento definidos, simplemente la bodega está organizada por laboratorios y los productos se almacenan en la ubicación respectiva, sin embargo cuando el módulo definido para un laboratorio específico está lleno, el producto se almacena en cualquier parte de la bodega donde exista espacio disponible, lo cual genera una desorganización de los laboratorios.

En el proceso de almacenamiento tampoco existe una codificación de la ubicación de cada producto ni una señalización para la realización del proceso, por lo tanto no tienen un método para la administración del inventario, los productos nuevos de fechas recientes se revuelven con los productos de fechas cortas e igualmente cuando existen variaciones de precio, todo el inventario en existencia cambiaba.

5.3 Diagnóstico de la Gestión de Inventarios

En empresas como Naturnet, cuya actividad es la de comercializar, la gestión de inventarios es una de las tareas que requiere mayor cuidado debido al gran número de referencias que se manejan, haciendo que el volumen de información sea alto y su manejo complejo. Es preciso tener en cuenta que estos productos son adquiridos de diferentes proveedores cada uno con condiciones diferentes.

La empresa tiene un inventario de 129.264 unidades de las 5446 referencias de productos. En este volumen de inventario de los 168 proveedores registrados en la base de datos, el 22% tiene más de 13 meses de existencias en inventario, el 9,8% tiene entre 7 y 12 meses y el 68,2% tiene entre 1 y 6 meses. (Ver Anexo No 4).

En total analizando la relación entre la rotación mensual promedio que la empresa registra (37177 unidades) y el nivel de stock total (129264 unidades) se encuentra que funciona con 3.5 veces más inventario del que necesita mensualmente.

La gestión de inventarios en la empresa presenta el siguiente estado de acuerdo a los elementos que en ésta intervienen:

- **Pronóstico de la Demanda:** Como ya se mencionó anteriormente, dentro del sistema de administración de los inventarios no existe una herramienta que permita establecer el pronóstico de la demanda de cada producto. La

empresa trabaja promediando todos los meses de ventas para calcular un pronóstico de la demanda y en muchos casos es la experiencia del jefe de logística la que influye en las cantidades de productos a comprar de cada referencia.

- **Tiempo de entrega:** El tiempo de entrega de los proveedores de Naturnet Colombia es desconocido por la empresa puesto que no existe ningún tipo de documento que registre y controle esta variable. La única persona que por su experiencia puede dar información sobre los tiempos de entrega es el jefe de logística.
- **Costos de los Inventarios:** Los costos asociados a la gestión de inventarios no han sido cuantificados, sólo se percibe el costo de adquisición de los productos.
- **Política de inventario:** No existen políticas establecidas, ni ningún modelo que defina matemáticamente las cantidades máximas de stock, las cantidades a pedir y los tiempos entre pedidos.

6. GESTIÓN DE APROVISIONAMIENTO

6.1 Propuestas de Mejora

Una vez realizado el diagnóstico de la gestión de aprovisionamiento en la empresa, se identifican diferentes situaciones susceptibles de mejora para las cuales se plantean propuestas buscando corregir, facilitar y finalmente mejorar el desarrollo de los procesos, tareas y actividades correspondientes a la gestión de aprovisionamiento, como se muestra en la siguiente tabla:

Tabla No 3: Propuestas para el mejoramiento de la gestión de Aprovisionamiento.

#	FALENCIA DETECTADA	PROPUESTA DE MEJORA	ALCANCE DE LA PROPUESTA
1	NO EXISTE UN MANUAL DE PROVEEDORES	Consolidar y documentar en un manual todas las condiciones de trabajo con los proveedores, así como la información referente a los proveedores con los que la empresa mantiene una relación comercial.	IMPLEMENTACIÓN
2	NO SE TIENEN IDENTIFICADOS LOS PROVEEDORES CRÍTICOS PARA LA EMPRESA.	Realizar una clasificación ABC de los proveedores y de esta manera identificar quienes son los más importantes y poder desarrollar una mejor gestión sobre éstos.	IMPLEMENTACIÓN
3	INEXISTENCIA DE EVALUACIÓN A PROVEEDORES	Diseñar una herramienta que permita la evaluación del desempeño de los proveedores.	IMPLEMENTACIÓN
4	FORMATOS DESACTUALIZADOS	Rediseñar los formatos	IMPLEMENTACIÓN

		que lo ameriten, de tal forma que sean mucho más prácticos y que contengan información relevante que facilite el desarrollo de las actividades y su posterior control y auditoría.	
5	AUSENCIA DE UNA POLÍTICA DE COMPRAS	<p>Definir los lineamientos para gestionar las compras. Dentro de estas gestiones se incluye:</p> <ul style="list-style-type: none"> • Codificación de productos nuevos. • Relación con los proveedores. • Creación de nuevos proveedores. • Definición de cuales productos la empresa va a seguir comercializando. • Fechas de vencimiento. 	IMPLEMENTACIÓN
6	AUSENCIA DE UNA HERRAMIENTA	Desarrollar una	IMPLEMENTACIÓN

	<p>INFORMÁTICA PARA CALCULAR LOS SUGERIDOS DE COMPRAS</p>	<p>herramienta en Microsoft Excel que permita calcular los sugeridos de compras a partir de los parámetros establecidos por el modelo de inventarios que se propone.</p>	
7	<p>MANUAL DE FUNCIONES DESACTUALIZADO.</p>	<p>Realizar la actualización de las funciones de cada uno de los cargos implicados en la gestión de aprovisionamiento para especificar y clarificar las funciones y responsabilidades de cada uno dentro de las tareas a desarrollar.</p>	<p>IMPLEMENTACIÓN</p>
8	<p>INEXISTENCIA DEL PROCEDIMIENTO DE</p>	<p>Diseñar y documentar el proceso que deben llevar las devoluciones en la empresa y los formatos pertinentes.</p>	<p>IMPLEMENTACIÓN</p>

Fuente: Autor

6.2 Implantación de Propuestas de Mejora.

6.2.1 Manual de Proveedores

Se impulsa y coordina la elaboración del manual de proveedores de Naturnet Colombia, partiendo de la importancia de dejar documentadas todas las características y formas de trabajo con cada uno de estos, así como las condiciones, responsabilidades, deberes y derechos de las dos partes.

Para la construcción de este manual primero se necesita determinar el estado de cada uno de los proveedores existentes en el sistema de información, los cuáles se definen en cuatro categorías:

- **AMERICANOS:** Productos Importados.
- **PUNTO DE VENTA:** Proveedores directamente manejados en el punto de venta.
- **SI SE PIDE:** Proveedores con los que si existe una relación comercial.
- **NO SE PIDE:** Proveedores con los no existe una relación comercial.

Esta clasificación se realiza con la ayuda del jefe de auditoría interna, quien es uno de los socios de la empresa. El resultado de la clasificación de se puede consultar en el Anexo No 8.

Como segundo paso se realiza la consolidación de la información de los proveedores que quedaron clasificados en el estado SI SE PIDE, es decir de 89 proveedores, y a partir de toda la información recolectada se diseña el manual de proveedores de la empresa el cual contiene toda la información sobre las políticas de compras, las responsabilidades de Naturnet hacia sus proveedores y viceversa, los requisitos para convertirse en proveedor de la empresa, aspectos comerciales y administrativos (promociones, devoluciones, etc), política de pagos, etc. Este manual se puede consultar en el Anexo No 9.

La categoría AMERICANOS no se trabaja debido a que hace parte de las importaciones que realiza la empresa, las cuales como ya se menciono en el diagnóstico, son muy variables cada vez que se realizan. No existe constancia en los tipos de productos y cantidades que importan, lo que dificulta enormemente su modelamiento, estudio y análisis, además de que son manejadas por uno de los socios de la empresa y se tiene bastante prudencia y hermetismo con respecto a este tema.

La categoría PUNTOS DE VENTA no se trabaja porque corresponde a proveedores a quienes se les compra directamente en el punto de venta, como por ejemplo Postobon y los productos de paquete, lo que es irrelevante y no hace parte de la actividad real de la empresa que es la comercialización de productos naturales.

La categoría NO SE PIDE no se trabaja porque agrupa los proveedores con los que la empresa ya no tiene ningún tipo de relación comercial o no le interesa seguirla teniendo.

6.2.2 Clasificación ABC de los Proveedores

A partir de la clasificación de los proveedores de la empresa en las 4 categorías (Ver Anexo No 8), se toman los que quedaron en la categoría SI SE PIDE y se consulta la información de las ventas promedio de cada uno de ellos para aplicar el análisis de pareto y de esta manera obtener la clasificación ABC e identificar el grupo de los A, quienes son los más importantes para la empresa y sobre los cuales se debe tener mayor control. La clasificación ABC de los proveedores de la empresa se puede consultar en el Anexo No 10.

6.2.3 Evaluación de Proveedores.

El sistema de evaluación que se diseña para la empresa se enfoca en los factores claves exigibles a los proveedores, con el fin de garantizar el éxito de la relación comercial y no simplemente en aspectos económicos o de calidad.

La propuesta que se presenta, está basada en un modelo para la evaluación de proveedores por Pedro A Jiménez Porrás⁸, el cual fue modificado con el fin de adaptarlo a las características del entorno en el cual giran las operaciones de la empresa. Antes de presentar los detalles correspondientes al mencionado modelo, es necesario realizar algunas aclaraciones:

1. El modelo de evaluación que se diseña, el cual se puede consultar en el Anexo No 11, está estructurado de forma tal, que puede ser aplicado a los principales proveedores de Naturnet Colombia, por tal razón, los diferentes factores establecidos buscan evaluar aspectos claves de la operación, así como de la relación comercial, guardando especial cuidado en que estos sean conocidos, entendidos y fácilmente adoptados por los proveedores.
2. La evaluación será aplicada anualmente, buscando medir y controlar a los proveedores tipo A.

Con el apoyo de los socios, se estructura el modelo de evaluación teniendo en cuenta los ejes que la empresa considera importantes con respecto a las negociaciones con los proveedores, tales como:

1. **Calidad:** Con este factor se evalúan componentes relacionados con la gestión de las actividades internas que toda empresa debe desarrollar, con el fin de garantizar el éxito de su negocio.

⁸ JIMENES PORRAS, Pedro A., Evaluación y Homologación de Suministradores. Estrategia de Aprovisionamiento, Madrid, Fundación Confemetal, 2007. P 105-159.

2. **Cumplimiento:** Con este factor se evalúa el cumplimiento de los parámetros pactados, como políticas de pago, servicio y descuentos.
3. **Servicio Post Venta:** Con este factor se evalúa los aspectos relacionados con la participación en eventos que realiza la empresa, mercadeo, impulso y recuperación de averías.
4. **Respaldo y experiencia:** El objetivo de este factor es evaluar la experiencia que tiene el proveedor en el mercado.

Para aplicar la evaluación a los proveedores se definen tres categorías diferentes donde pueden quedar clasificados de acuerdo al puntaje obtenido, como se muestra en la siguiente tabla:

Tabla No 4: Rango de clasificación de los proveedores según la evaluación del desempeño.

CATEGORIA	INTERVALO DE CLASIFICACIÓN (puntos)	
	MIN	MÁX
Confiable	90	100
Confiable Regular	50	89
No Confiable	0	49

Fuente: Autor

Los proveedores que clasifican en la categoría confiable, son aquellos que están cumpliendo con las condiciones pactadas y presentan un buen desempeño en la operación comercial con la empresa.

A aquellos proveedores que clasifican en la categoría de confiabilidad regular se les realiza seguimiento y se les informa para que mejoren las fallas que presentaron y puedan clasificar en la categoría confiable.

Los que clasifiquen en la categoría no confiable, son informados inmediatamente y con ellos se realiza un plan de mejoramiento, se evalúan las causas de ese resultado y se inicia un proceso de cambio conjuntamente planeado.

6.2.4 Actualización de formatos usados.

- **Formato de Orden de compra:** El formato de orden de compra tiene como objetivo registrar la información principal sobre los pedidos realizados a los proveedores. Su buen uso y correcto diligenciamiento es importante para no cometer errores cuando llega la mercancía a la bodega.

La actualización de este formato se realiza debido a que no contiene información relevante del pedido, no se está llevando un consecutivo de órdenes de compra, y tampoco el control de la fecha de su realización para facilitar el control de los tiempos de entrega de los proveedores.

El formato inicial está limitado a contener la información básica del pedido (Ver Anexo No 2):

- ✓ Nombre del producto
- ✓ Cantidad
- ✓ Nombre del Laboratorio
- ✓ Confirma

El formato que se implementa, el cual se puede revisar en el Anexo No 12, se diseñó para ampliar la capacidad de información contenida en éste, dándole más herramientas al auxiliar de bodega para recibir y evaluar las

condiciones de la mercancía recibida. Este formato registra la siguiente información:

- ✓ **Número de la orden de compra:** Para llevar el consecutivo de las órdenes de compra y así facilitar la búsqueda en la carpeta planilla de compras.
- ✓ **Responsable:** Es la persona que realiza el pedido de la mercancía que aparece en la orden y quien diligencia el formato.
- ✓ **Fecha:** Día, mes y año en el que se realiza el pedido.
- ✓ **Código:** Número de identificación en el sistema de información de la referencia pedida.
- ✓ **Nombre de contacto:** Persona a quien se le realiza el pedido de las referencias que se relacionan en la orden de compra.
- ✓ **Teléfono:** Número celular o fijo de la persona de contacto.
- ✓ **Asume flete:** El responsable del pago del flete de la mercancía, puede ser Naturnet o el proveedor.
- ✓ **Condiciones Especiales:** Cualquier tipo de novedad con la que vaya a llegar la mercancía, descuentos especiales, productos de regalo, etc.
- ✓ **Items Pedidos:** Nombres de las referencias de productos ordenados.
- ✓ **Nombre del Laboratorio:** Nombre del laboratorio al que pertenecen las referencias de productos ordenadas.
- ✓ **Cantidad Ordenada:** Número de unidades que se solicitan en el pedido al proveedor de una referencia respectiva.
- ✓ **Cantidad Recibida:** Número de unidades que se reciben de una referencia respectiva.
- ✓ **Fecha de recibo:** Día, mes y año en el que se recibe la referencia de producto pedida.

✓ **# Formato de No Conformidad:** Número consecutivo con el que se registra la inconformidad cuando la mercancía llega con alguna inconsistencia.

- **Formato de No Conformidad:** El objetivo de este formato es el de registrar todas las inconsistencias que se presentan al momento de recibir la mercancía enviada por el proveedor.

La actualización del formato de No conformidad se realiza debido a que no permite registrar todos los tipos de errores que se pueden presentar por parte de los proveedores en el envío de mercancía. Esto ya que el formato solo permite comparar cantidades recibidas y facturadas y está dejando de lado las cantidades ordenadas (Ver Anexo No 7).

Por el motivo anterior se propone e implementa un nuevo formato de no conformidad el cual se puede consultar en el Anexo No 13, el donde se registra la fecha en que se realiza la nota de inconsistencia, el proveedor que no cumplió con los requerimientos de la empresa y específicamente los productos que presentaron los inconvenientes, también registra el número de la factura en la que se encuentran los productos con problemas y 5 columnas donde se ingresan las cantidades registradas en la factura (CNT F), las cantidades recibidas (CNT R), las cantidades ordenadas por la empresa (CNT O) y las diferencias respectivas entre estas cantidades de los productos que presentaron problemas, así mismo el formato cuenta con un espacio para observaciones donde se registra el problema específico de cada uno de los productos referenciados en el mismo. El formato también tiene un espacio para registrar si se llama o no al proveedor y uno para registrar los términos de la negociación que se realiza para efectuar la devolución.

6.2.5 Políticas de Compras

En Naturnet Colombia se encuentran codificadas 5446 referencias de productos dentro de las cuales un grupo se comercializa y otro no. Debido a esta situación, la primera actividad que se desarrolla es identificar cuales referencias deben estar dentro de las políticas de compras y cuáles no. Para esto se parte de la clasificación del estado de los proveedores, y para los que se encuentran en el estado SI SE PIDE (Ver Anexo No 8), se analiza el promedio de ventas para cada una de las referencias y el nivel de inventario existente y con la ayuda de uno de los socios de la empresa se definen cuales referencias se siguen manejando y cuáles no.

El resultado de esta actividad se consolida en el listado de referencias con las cuales la empresa desea seguir trabajando. Este listado se puede consultar en el Anexo No 14.

Una vez se termina esa depuración de referencias se procede a definir los diferentes elementos que involucran una política de compras.

- **Compras a proveedores.**

La compras se realizan a partir del sugerido de compras que genera la Tabla dinámica diseñada en Microsoft Excel (Ver Anexo No 15), la cual se actualiza, revisa y analiza diariamente para generar los pedidos definitivos a los proveedores respectivos. El funcionamiento de esta tabla se explica en el numeral 5.2.6.

La información de los proveedores para hacer efectivo el pedido, se encuentra en el manual de proveedores, donde están registrados los datos respectivos (teléfonos, ciudad de despacho, nombre de la persona de contacto, políticas de flete, tiempos de entrega, etc).

Una vez se realiza el pedido, este se registra en el formato de orden de compra (Ver Anexo No 12), el cual debe ser impreso y archivado en la carpeta planilla de compras para facilitar el proceso de recibo, conteo y revisión de la mercancía cuando ésta llegue. Para la utilización de este formato se deben tener presentes las siguientes consideraciones:

- ✓ Se registran las referencias pedidas con sus respectivos códigos internos.
- ✓ Se especifica la forma de pago especialmente si la compra que se realiza es de contado anticipado (Este dato es importante para la persona que ingresa la mercancía (Auxiliar de compras) porque él inmediatamente dá el aviso de lo que llegó al departamento de contabilidad).
- ✓ La información se registra por cada proveedor al que se le realiza un pedido.
- ✓ Antes de registrar las referencias pedidas, se registra el nombre de la persona a la que se le realizó el pedido, su respectivo número telefónico, y también se deja claro quien asume el flete del pedido.
- ✓ Se registran todas las condiciones especiales con las que llega el pedido (tipos de descuento, promociones, tipo de factura).
- ✓ No se compra ninguna referencia que no esté registrada en éste manual de compras sin previa autorización y/o consulta.

- **Relación con los proveedores.**

El trato con los proveedores es únicamente a través de los teléfonos de la empresa, no está permitido entregar números personales y mucho menos manejar las compras a través de estos.

Los proveedores son citados en la empresa para que tomen el pedido personalmente y se les puedan comentar las dificultades que existen con sus entregas anteriores y/o darle fin a las devoluciones que estén pendientes.

- **Codificación de productos nuevos.**

Para este proceso se realiza una reunión al final de cada mes a la cual asisten, el Gerente General, el Jefe de Auditoría Interna, el Jefe de Logística, y el Jefe de Mercadeo y Ventas, en la cual se realiza la presentación de los productos a incluir como nuevos y sus respectivos precios de mercado. Los precios dentro de la empresa se definen buscando la competitividad del producto. Finalmente la aprobación de estos nuevos productos queda bajo el criterio de la gerencia.

- **Fechas de Vencimiento.**

Solo se reciben productos con fechas de vencimiento mínimo a 2 años, si llega menor a este tiempo solo se analiza la mercancía si la fecha de vencimiento es de mínimo un año, se da aviso al Jefe de Logística y él analiza cada caso de acuerdo a la rotación del producto. Si la fecha de vencimiento es menor a un año, la mercancía se devuelve al proveedor inmediatamente.

6.2.6 Herramienta Informática para el cálculo de los sugeridos de compra.

Para facilitar y simplificar la generación de los sugeridos de compra, se diseña una tabla dinámica en Microsoft Excel (Ver Anexo No 15), la cual está siempre alimentada con los códigos de las referencias que la empresa tiene dentro de las políticas de compras (Ver Anexo No 14).

La tabla consta de diez columnas con la siguiente información:

- **Código:** Número único de identificación de una referencia en el sistema de información.
- **Descripción:** Nombre completo del producto tal como aparece en el sistema de información.
- **Laboratorio:** Nombre del laboratorio al que pertenece el producto en el sistema de información.
- **ST BOD:** Nivel de Inventario actual en el Almacén principal de la empresa.
- **ST:** Nivel de inventario actual en toda la empresa.

- **RT:** Pronóstico de la demanda para el mes en curso.
- **MAX:** Nivel Máximo de inventario según el modelo de inventarios.
- **SUG:** Sugerido de compra en el momento de la revisión.

La tabla funciona con una función de Excel llamada BUSCARV cuya definición es:

- Busca un valor en la primera columna de la izquierda de una tabla y luego devuelve un valor en la misma fila desde una columna especificada.

Y cuya fórmula lógica es:

- BUSCARV
(Valor_Buscado;matriz_buscar_en;indicador_columnas;ordenado)

Para el caso de la tabla diseñada para calcular los sugeridos de compra, la parametrización es la siguiente:

- Valor_Buscado: Es el Código del producto ubicado en la primera columna de la tabla.
- Matriz_Buscar_En: Es el archivo de Stock Vs Rotación (Ver Figura No 10) en el que se buscan y se traen los valores de los niveles de inventario y el pronóstico de la demanda para cada código registrado en la tabla.
- Indicador_columnas: Es el número de la columna donde está contenida la información que se enlaza a la tabla de sugeridos de compras.
- Ordenado: Hace referencia al tipo de coincidencia en la búsqueda del código, se escribe FALSO cuando la coincidencia debe ser exacta y VERDADERO cuando puede ser aproximada.

El archivo de Stock vs Rotación es un archivo que contiene toda la información de los niveles de inventario y los pronósticos de la demanda de todas las referencias de productos codificadas en la empresa, discriminado por punto de venta y almacén como lo muestra la Figura No 10.

Los niveles máximos de inventario son calculados a partir del modelo de inventarios aplicado a la empresa, el cual se explica en el capítulo 6.

Para que la información arrojada por la tabla de sugeridos sea veraz, se actualiza el archivo de Stock Vs Rotación todos los días, pues la formulación de la tabla finalmente lo que hace es traer información de ese archivo y realizar unos cálculos básicos, por lo tanto si la información del archivo Stock Vs Rotación esta desactualizada, la tabla arrojará valores que no corresponden a la situación actual de la empresa. El archivo de Stock Vs Rotación se genera a partir de la base de datos del sistema de información que esta actualizado en tiempo real y es facilitado por el jefe de sistemas.

1	A	B	C	D	E	F	G	H	I	J	K	L	M	N	O	P	Q	R	S	T	U	
2	code	descripcion	nombres	CENTRO ST	RT	ISLA ST	RT	CUCUTA ST	RT	CABECERA ST	RT	FLORIDA ST	RT	COLSEGUROS ST	RT	PANAMA ST	RT	BODEGA STB	RT	NATURENET ST	RT	
3	100001	St Ives 1000 ml Piel extra seca	VARIOS AMERICANOS	-	-	3	1	-	0	-	2	-	1	-	1	-	-	-	-	-	4	5
4	100002	Pre-Load Creatine Complex 4 lb grape	OPTIMUM NUTRITION	2	1	1	1	1	-	3	1	3	2	1	-	1	-	0	37	-	47	5
5	100003	Loción para oscurecer canas	LA ISLA	-	-	-	0	-	-	-	-	1,145	-	-	-	-	-	-	-	-	-	1,145
6	100004	Pre-Load Creatine Complex fruit punch	OPTIMUM NUTRITION	-	1	3	1	-	1	1	0	-	1	2	-	1	-	-	-	-	7	4
7	100005	Shampoo cubrecanas Herbacol	LABORATORIOS HER	3	1	6	3	5	1	2	1	5	1	3	1	5	0	-	3	24	10	10
8	100006	Tónico capilar cubrecanas Herbacol	LABORATORIOS HER	4	2	2	1	11	1	1	1	5	1	-	1	-	1	2	2	14	9	9
9	100007	Extracto para oscurecer Canas 230 mL	LUIS ARTURO FUEN	36	66	22	23	45	35	4	8	5	8	11	20	3	8	347	121	428	288	288
10	100008	Champú Concentrado 230 mL Never Oil	LUIS ARTURO FUEN	29	53	25	34	42	31	7	7	3	5	6	15	8	6	314	130	392	281	281
11	100009	St. John's Wort 200 Veg GNC	GNC	1	2	-	1	-	-	-	1	-	-	-	-	-	-	-	-	-	1	3
12	100010	Fijador para el cabello Producto can	LUIS ARTURO FUEN	-	-	-	-	-	-	-	-	-	-	1	-	-	-	-	-	-	2	-
13	100011	Champú de manzanilla Producto can	LUIS ARTURO FUEN	-	5	5	1	-	1	1	0	-	-	3	1	-	1	-	0	9	9	9
14	100012	Maria salome shampoo tradicional 360	LABORATORIO MARI	8	19	11	16	11	29	5	4	7	4	9	10	8	4	240	159	288	246	246
15	100013	Maria salome shampoo tradicional 500	LABORATORIO MARI	6	22	7	20	12	35	8	6	4	2	3	3	3	2	165	78	196	168	168
16	100014	Maria salome shampoo tradicional 1000	LABORATORIO MARI	6	3	4	8	7	13	4	2	2	2	-	0	1	1	16	12	33	40	40
17	100015	Maria salome Loción capilar 500 ml	LABORATORIO MARI	5	2	5	3	8	11	3	1	5	1	1	0	1	1	30	12	50	30	30
18	100016	Maria salome Loción capilar 360 ml	LABORATORIO MARI	4	2	8	2	7	15	1	0	4	3	3	1	2	1	71	38	93	62	62
19	100017	Maria salome Rinse 500 ml	LABORATORIO MARI	6	2	7	6	4	9	3	1	6	1	2	1	2	1	38	18	64	39	39
20	100018	Maria salome tratamiento capilar 240 m	LABORATORIO MARI	2	1	2	2	3	2	3	1	3	1	-	-	1	-	12	9	23	15	15
21	100019	Maria salome tratamiento capilar 120 m	LABORATORIO MARI	6	1	7	-	3	1	3	0	2	0	4	1	3	-	11	8	36	11	11
22	10002	Freshlypausia Complex 50 cap Natural	LABORATORIOS NAT	-	-	-	1	-	-	-	-	2	-	-	-	2	-	2	-	4	4	4
23	100020	Milk thistle 100 veg GNC	GNC	2	2	5	1	2	1	4	2	-	1	-	4	1	-	3	-	15	10	10
24	100021	Champú con ortiga y sabila producto can	LUIS ARTURO FUEN	-	-	1	-	-	-	-	-	-	-	-	-	-	-	-	-	1	-	-
25	100022	Bikini triangulo recogido M Phax	COMERCIALIZADORA	-	-	-	-	-	-	-	-	1	-	-	-	-	-	-	-	-	1	-
26	100023	Maria salome protección color x 360 ml	LABORATORIO MARI	4	0	4	3	3	2	2	1	3	2	2	1	4	1	39	21	58	32	32
27	100024	Youthair creme 16 oz	VARIOS AMERICANOS	6	6	10	6	3	3	5	1	4	1	3	1	4	1	132	5	164	25	25
28	100025	Shampoo con Baba de Caracol 1000 ml	NP AROBELL -MULTI	3	-	-	1	-	-	2	1	2	-	1	-	1	-	-	-	9	1	1
29	100026	Shampoo Gama 2000	GAMA 2000	3	1	6	2	3	2	10	1	6	1	5	-	5	0	9	0	44	8	8
30	100027	Shampoo embrión de pato 500 ml Mary	DAZA HERNANDEZ L	4	1	2	2	-	-	5	2	2	1	2	0	-	1	-	1	15	9	9
31	100028	Shampoo embrión de pato 250 ml Mary	DAZA HERNANDEZ L	-	-	-	-	-	-	-	-	-	-	-	-	-	-	-	0	-	0	0
32	100029	Tams yogurt soya cereal	VELANDIA PABON AN	-	-	-	-	-	-	4	1	-	-	-	-	-	-	-	-	4	1	1
33	10003	Banyan locion para pies 120 ml	LA ISLA	-	-	-	-	-	-	2	-	-	-	-	-	-	-	-	-	2	-	-
34	100030	Miel Salud Junior 60 ml Ortoi	GOMEZ JOSE	10	3	11	1	5	1	6	-	3	-	4	-	4	-	862	3	900	8	8

Figura No 10: Pantallazo del archivo Stock Vs Rotación.

Fuente: Autor

6.2.7 Actualización del manual de funciones.

A partir del cuestionario aplicado (Ver Anexo No 1), de la observación directa de las labores de cada uno de los cargos y de entrevistas, se realiza la consolidación de información sobre las funciones y perfiles de los cargos. Esta actualización se lleva a cabo bajo la supervisión de la gerencia quien aprobó todos los cambios realizados sobre los perfiles y funciones establecidas anteriormente. Estas actividades se realizan sobre los cargos; Jefe de Logística y Auxiliar de compras, quienes están involucrados directamente sobre la gestión de aprovisionamiento. Los manuales de funciones se pueden consultar en los Anexos No 16 y 17.

6.2.8 Proceso de Devoluciones.

En Naturnet Colombia las devoluciones inician cuando un punto de venta devuelve un producto a la bodega, cuando un cliente mayorista lo hace o cuando al momento de recibir la mercancía de un proveedor se presentan inconsistencias que ameritan la devolución de productos. Estas tres situaciones son el insumo de todo el proceso que se desarrolla posteriormente en una devolución. Cada uno de los casos presenta un manejo específico el cual está claramente documentado en numerales siguientes.

El proceso de devoluciones cuando inicia por una devolución de un punto de venta o de un cliente, comienza como un procedimiento netamente interno de la empresa, pero según los motivos de la devolución este puede ascender a un procedimiento externo y es cuando esta devolución termina llevándose hasta el proveedor.

Debido a esta subdivisión de las devoluciones, se diseñan procedimientos para cada uno de los tres casos.

6.2.8.1 Devoluciones de clientes.

Existen dos vías a través de las cuales se reciben las devoluciones en bodega:

- A través del mensajero de la empresa al momento de entregar un pedido (En Bucaramanga y su área metropolitana).
- A través de una transportadora cuando la devolución es de un cliente a nivel nacional.

Debido a que las condiciones de inicio de la devolución son diferentes para cada caso, se indica a continuación el proceso respectivo a seguir para cada uno.

PRIMER CASO: Cuando al mensajero de la empresa le realizan una devolución en el momento de la entrega de la mercancía.

Proceso a seguir

1. Se diligencia un formato de devolución como se indica en el Anexo No 18.
NOTA: se diligencian los campos de cliente, ID cliente, vendedor, número del documento al que aplica la devolución, fecha, código, descripción y laboratorio del producto, valor unitario, valor total, motivo y firma el cliente que devuelve y el mensajero que recibe y transporta la mercancía.
2. Se realizan dos copias, una para el cliente y otra que se entrega con los productos en bodega.
3. Se entregan los productos al auxiliar de bodega correspondiente quien asigna el número de la devolución de acuerdo al consecutivo que se lleve.
4. Inicia el proceso de devolución descrito en el Anexo No 19.

SEGUNDO CASO: Cuando un cliente nacional realiza una devolución y esta llega a través de una transportadora.

Proceso a seguir

1. Se reciben los productos en bodega.

2. Se diligencia un formato de devolución como se indica en el Anexo No 18.
NOTA: se diligencian los campos de cliente, ID cliente, vendedor, # de traslado, # de la devolución, fecha, código, descripción y laboratorio del producto, valor unitario, valor total, motivo, firma la persona que recibe la mercancía.
3. Se entregan los productos al auxiliar de bodega correspondiente.
4. Inicia el proceso de devolución descrito en el Anexo No 19.

6.2.8.2 Devoluciones de puntos de venta

CASO: Cuando un punto de venta realiza una devolución a la bodega.

Proceso a seguir

1. Se diligencia un formato de devolución como se indica en el Anexo No 20 por parte de la auxiliar de ventas que realiza la devolución.
NOTA: se diligencian los campos de cliente, ID cliente, vendedor, # de traslado, fecha, código, descripción y laboratorio del producto, valor unitario, valor total, motivo, firma la vendedora que devuelve y la persona que recibe y transporta la mercancía a la bodega.
2. Se realizan dos copias, una para el punto y otra que se entrega con los productos en bodega.
3. Se entregan los productos al auxiliar de bodega correspondiente quien asigna el número de la devolución de acuerdo al consecutivo que se lleve.
4. Inicia el proceso de devolución descrito en el Anexo No 19.

6.2.8.3 Devoluciones a proveedores

Existen dos situaciones a partir de las cuales se generan devoluciones a los proveedores de la empresa:

- Cuando al momento de recibir la mercancía que envía el proveedor, se identifica algún tipo de inconformidad por la que sea necesario realizar una devolución.
- Cuando una devolución que realiza un cliente o un punto de venta, se lleva hasta el proveedor.

PRIMER CASO: Cuando al momento de recibir la mercancía que envía el proveedor, se identifica algún tipo de inconformidad por la que sea necesario realizar una devolución.

Proceso a seguir

1. Se diligencia un formato de no conformidad (Ver Anexo No 13).
2. Se diligencia un formato de devolución a proveedores (Ver Anexo No 21).
3. Se realizan tres copias, una para la bodega, una para el proveedor y otra que se entrega con la factura en el departamento de contabilidad para que este conozca el proceso de devolución que se adelanta.
4. Se entregan los productos al auxiliar de bodega correspondiente quien asigna el número de la devolución de acuerdo al consecutivo que se lleve.
5. Inicia el proceso de devolución descrito en el Anexo No 22.

SEGUNDO CASO: Cuando una devolución que realiza un cliente, se lleva hasta el proveedor.

Proceso a seguir

1. Se diligencia un formato de devolución a proveedores (Ver Anexo No 21).
2. Se realizan tres copias, una para la bodega, una para el proveedor y otra que se entrega con la factura en el departamento de contabilidad para que este conozca el proceso de devolución que se adelanta.
3. Se entrega los productos al auxiliar de bodega correspondiente quien asigna el número de la devolución de acuerdo al consecutivo que se lleve.
4. Inicia el proceso de devolución descrito en el Anexo No 23.

6.3 Indicadores de Gestión

Los indicadores propuestos para el área de aprovisionamiento están enfocados a medir el desempeño de la función de compras en relación con el servicio que se recibe de los proveedores.

6.3.1 Pedidos recibidos completos

Muestra el nivel de servicio que ofrecen los proveedores a la empresa y es tan o más importante que los demás indicadores ya que cuando da como resultado un valor bajo, se corre el riesgo de no tener suficiente mercancía para satisfacer la demanda.

Para realizar los cálculos respectivos del indicador, se utiliza tanto la factura de venta del proveedor como el formato de orden de compra, ya que al cruzar la información de estos dos documentos se puede determinar cuántos pedidos se recibieron completos en un periodo determinado.

El análisis y control de este indicador será realizado mensualmente. Sobre dicho análisis se inician acciones correctivas en caso de ser necesario, a fin de cumplir con el objetivo del indicador. La ficha técnica de este indicador se muestra en la Tabla No 5.

El estado del indicador hace referencia al valor inicial o actual de éste, el umbral es el valor que se pretende lograr y/o mantener y el rango de gestión es el espacio comprendido entre el valor mínimo y máximo que el indicador puede tomar.

Tabla No 5: Ficha Técnica del indicador Pedidos recibidos completos.

CARACTERÍSTICA	DESCRIPCIÓN
Nombre del Indicador	Pedidos recibidos completos
Objetivo del Indicador	Medir el grado de confiabilidad en las entregas por parte del proveedor.
Estado	#N/A
Umbral	90%
Rango	Min 85% --- Máx 100%
Formula	$\frac{\text{Pedidos recibidos completos durante el mes}}{\text{Total de pedidos recibidos en el mes}} \times 100$
Unidad de Medida	Índice
Fuente de Información	Formato de orden de compra
Área de toma de datos	Zona de recepción de mercancía
Periodicidad	Mensual
Análisis y Control	Mensual
Responsable	Jefe de Logística

Fuente: Autor

6.3.2 Pedido perfecto

El objetivo de éste indicador es evaluar a los proveedores y el desempeño del área de recibo y compras.

Se considera pedido entregado perfecto cuando presenta las siguientes condiciones:

- ✓ Entrega a tiempo.
- ✓ Entrega completa.
- ✓ Documentación sin problemas.

- ✓ Mercancía en buen estado.
- ✓ No realización de devoluciones.
- ✓ Mercancía con fechas buenas.

Cálculo: El cálculo de este indicador se hace siguiendo la siguiente dinámica. Por cada pedido se evalúa cada una de las condiciones que componen el indicador, con el siguiente criterio:

0 = si se registra alguna falla en la condición evaluada, o no cumplió con el requerimiento de ese aspecto.

1 = si no se registra ninguna falla, esto quiere decir que la condición evaluada cumplió las expectativas.

De acuerdo al porcentaje de unos que reciban las condiciones evaluadas el indicador otorga al proveedor una calificación como se indica en la siguiente tabla:

Tabla No 6: Rangos de calificación del indicador pedido perfecto.

CALIFICACIÓN	RANGO
Excelente	90% a 100%
Bueno	70% a 89%
Aceptable	50% a 69%
Inaceptable	Menor de 50%

Fuente: Autor

El Umbral para este indicador es de 98% y el rango de gestión está entre 90% y 100%. No fue posible determinar su estado inicial debido a que la empresa no

contaba con un sistema de indicadores y por lo tanto no existen datos suficientes para calcular el valor inicial de este indicador.

6.3.3 Porcentaje de pedidos con faltantes

Muestra como es el nivel de servicio que se ofrece a los clientes de la empresa, pues mide el porcentaje mensual de pedidos que se despachan con faltantes. Entendiendo por faltante las unidades de producto que se dejaron de entregar ante una necesidad en un momento determinado por falta de existencia en inventario.

Para realizar los cálculos respectivos para este indicador se creó una planilla de control de faltantes (Ver Anexo No 24) donde se registra el número del pedido, el nombre del cliente, las referencias faltantes y las cantidades. De esta forma se obtiene el número de pedidos despachados con faltantes y se opera con la cantidad de pedidos despachados.

El análisis y control de este indicador es realizado mensualmente. Sobre dicho análisis se inician acciones correctivas en caso de ser necesario, a fin de cumplir con el objetivo del indicador. La ficha técnica de este indicador se muestra en la Tabla No 7.

Para poder calificar el indicador se establecieron rangos los cuales fueron establecidos junto con los responsables de compras. La calificación cualitativa del indicador queda establecida como se describe en la Tabla No 8.

Tabla No 7: Ficha técnica del indicador porcentaje de pedidos con faltantes.

CARACTERÍSTICA	DESCRIPCIÓN
Nombre del Indicador	Porcentaje de pedidos con faltantes.
Objetivo del Indicador	Controlar el porcentaje de pedidos con

	faltantes de productos.
Estado	#N/A
Umbral	25%
Rango	Min 0% --- Máx 50%
Formula	$\frac{\text{Pedidos con faltantes durante el mes}}{\text{Total de pedidos despachados en el mes}} \times 100$
Unidad de Medida	Índice
Fuente de Información	Planilla control de faltantes
Área de toma de datos	Zona de alistamiento de mercancía
Periodicidad	Mensual
Análisis y Control	Mensual
Responsable	Jefe de Logística

Fuente: Autor

Tabla No 8: Rangos de calificación del indicador de Porcentaje de pedidos con faltantes.

CALIFICACIÓN	RANGO
Excelente	0 - <=25%
Bueno	>25% - <=50%
Aceptable	>50% - <=75%
Inaceptable	>75% - 100%

Fuente: Autor

7. GESTIÓN DE ALMACENAMIENTO

7.1 Propuestas de Mejora

Una vez realizado el diagnóstico de la gestión de almacenamiento en la empresa, se identifican diferentes situaciones susceptibles de mejora para las cuales se

plantean diferentes propuestas buscando corregir, facilitar y finalmente mejorar el desarrollo de los procesos, tareas y actividades correspondientes a la gestión de almacenamiento, como se muestra en la siguiente tabla:

Tabla No 9: Propuestas para el mejoramiento de la gestión de Almacenamiento.

#	FALENCIA DETECTADA	PROPUESTA DE MEJORA	ALCANCE DE LA PROPUESTA
1	AUSENCIA DE UN MANUAL DE ALMACENAMIENTO	Diseñar un manual de almacenamiento, donde se establezcan las políticas y normas para la administración de la bodega.	IMPLEMENTACIÓN
2	DEMORAS EN EL PROCESO DE RECIBO, CONTEO E INGRESO DE LA MERCANCÍA AL SISTEMA.	Rediseñar el proceso de recibo, conteo e ingreso de la mercancía al sistema, de tal forma que se agilicen las tareas y el flujo de trabajo en la bodega sea el adecuado.	IMPLEMENTACIÓN
3	NO EXSISTE UN CRITERIO DE ORGANIZACIÓN DE PRODUCTOS	Definir un criterio práctico para la organización de los	IMPLEMENTACIÓN

	DENTRO DEL ALMACÉN	productos en las estanterías del almacén de tal forma que se faciliten y mejoren los tiempos de surtido y alistamiento de pedidos.	
4	DISTRIBUCIÓN FÍSICA (LAYOUT) INADECUADA DEL ALMACÉN DE PRODUCTOS	Diseñar una propuesta para la distribución física del almacén, que facilite las actividades de surtido y alistamiento de pedidos.	PROPUESTA
5	MANUAL DE FUNCIONES DESACTUALIZADO	Realizar la actualización de las funciones de cada uno de los cargos implicados en la gestión de almacenamiento para especificar y clarificar las responsabilidades de cada uno dentro de las tareas a desarrollar.	IMPLEMENTACIÓN

Fuente: Autor

7.2 Implantación de Propuestas de Mejora

7.2.1 Manual de Almacenamiento

Este manual establece los lineamientos básicos para regular el almacenamiento, operación y control de la bodega con el fin de proteger la mercancía durante su permanencia en ésta. En el Anexo No 25 se muestra el manual de almacenamiento. En este documento se encuentran las normas básicas para conservar los elementos de almacenamiento, la correcta ubicación y manipulación de mercancía y el buen estado de las áreas de circulación.

Para el control de las condiciones de almacenamiento se propone aplicar trimestralmente de forma imprevista una lista de chequeo la cual se puede consultar en el Anexo No 26.

7.2.2 Proceso de recibo, conteo e ingreso de mercancía al sistema.

El procedimiento de recepción y almacenamiento de mercancía, hace énfasis en la documentación requerida para su recibo en bodega, sin detallar las tareas operativas propias del almacenamiento. El mejoramiento de este procedimiento se fundamenta en la redefinición del mismo, separando las actividades de recepción y almacenamiento y definiendo responsabilidades específicas de cada una.

- **Recibo de mercancía**

La definición de un procedimiento específico para la actividad de recibo de mercancía, obedece a la necesidad de establecer un control al flujo del proceso logístico desde su inicio, de tal forma que se minimice la filtración de productos no conformes.

El objetivo de este nuevo procedimiento es garantizar que los productos recibidos cumplan con las políticas establecidas por la empresa en cuanto a calidad, cantidad y condiciones físicas, con el fin de satisfacer las necesidades de los clientes.

Las políticas para la recepción de mercancía son las siguientes:

1. No se recibe mercancía sin que antes se haya efectuado el pedido por parte del área de compras.
2. El auxiliar de recibo de mercancía es el responsable de recibir la mercancía pedida y de verificar el descargue de la totalidad de las cajas entregadas por las transportadoras en el área indicada.
3. Al momento de recibir la mercancía se revisa la documentación que llega con esta.
4. Al momento de recibir la mercancía se verifica el estado de las cajas para realizar la queja correspondiente en caso de que entreguen la mercancía en mal estado.



Figura No 11: Esquema propuesto Recepción de Mercancía.

Fuente: Autor

- **Conteo de mercancía**

El objetivo del nuevo procedimiento es evitar los errores en el ingreso de la mercancía al sistema, identificando las cantidades y referencias exactas recibidas y validando estrictamente la información de la orden de compra con la de la factura recibida y la mercancía en físico.

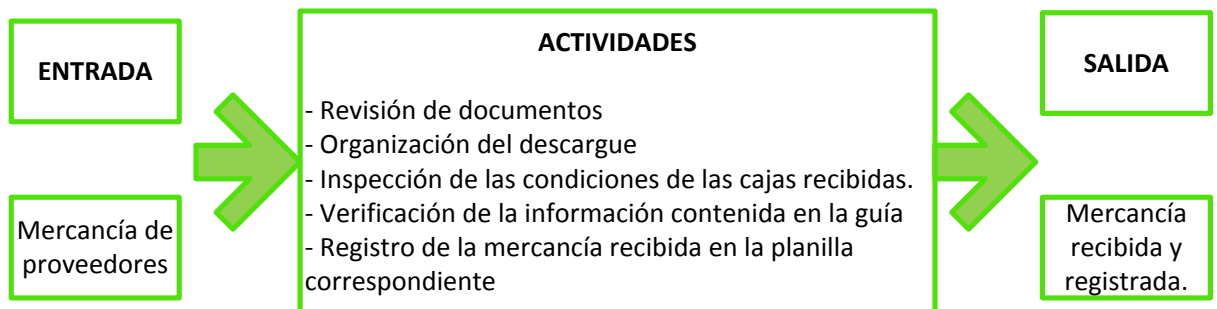
Las políticas para el conteo de mercancía son las siguientes:

1. Una vez organizada la mercancía en la zona de recepción, toda la documentación recibida con esta (guía, factura, etc.) se entrega inmediatamente al jefe de logística.
2. El auxiliar de recibo de mercancía es la persona encargada de contar una a una las referencias recibidas.
3. Durante el conteo se extrae una unidad en físico de cada referencia, se verifica que el código de barras pase por el sistema, de esta forma se identifica que productos son nuevos y deben ser creados inmediatamente.
4. Se realiza máximo dos conteos, si en el primero todo está bien entonces se procede a realizar el ingreso de la factura al sistema, de lo contrario se realiza un segundo conteo por la persona que el jefe de logística asigne.
5. La persona encargada de verificar si las cantidades contadas coinciden con las cantidades facturadas es el jefe de logística, igualmente de validar la mercancía recibida con la registrada en la orden de compra. Este procedimiento se realiza como se indica en el Anexo No 27.



Figura No 12: Esquema propuesto Conteo de Mercancía.

Fuente: Autor

- **Ingreso de la mercancía al sistema**

El objetivo de la reestructuración de esta actividad es la agilización del ingreso de la mercancía al inventario del sistema, para darle vía libre a los procesos generales de la bodega, los cuales se congelan cuando la mercancía se demora en ingresar.

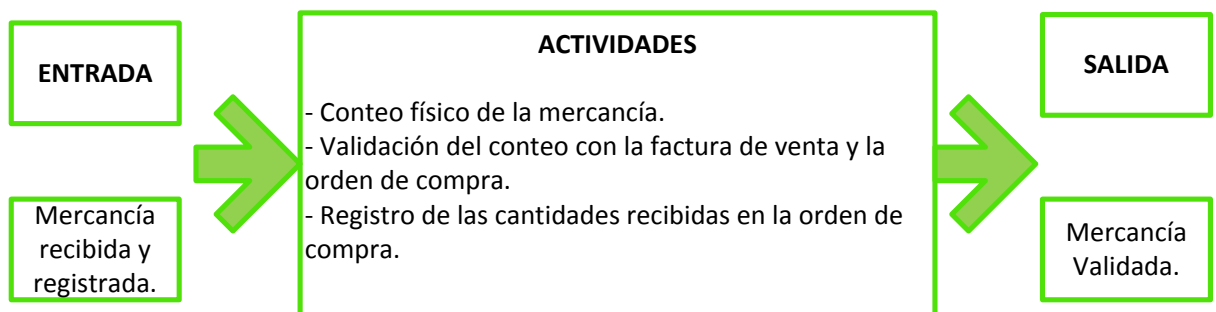
Las políticas para el ingreso de mercancía son las siguientes:

1. Solo se ingresa mercancía al sistema con la autorización del jefe de logística quien debe haber validado los procesos de recibo y conteo de mercancía con anterioridad.
2. El ingreso de la mercancía se realiza a partir de la factura recibida por parte del proveedor.
3. Cuando existan dudas sobre el modo de ingreso de la factura al sistema se solicita la asesoría pertinente al departamento de contabilidad.
4. Es primordial cuidar la contabilidad de la empresa por lo que este proceso se realiza con precisión y claridad de los pasos a seguir.
5. Es responsabilidad del auxiliar de compras informar al jefe de logística cuando se haya finalizado el ingreso de la mercancía para proceder a almacenarla o a distribuirla.



Figura No 13: Esquema propuesto Ingreso de mercancía al sistema.

Fuente: Autor

7.2.3 Criterio de organización de los productos en el almacén.

La bodega de la empresa no estaba organizada bajo ningún criterio específico, sino simplemente bajo los resultados de las actividades rutinarias que en esta se desarrollan. Con la organización presentada anteriormente existían proveedores de alta rotación ubicados al final de la bodega lo que claramente no favorecía los tiempos de alistamiento de pedidos.

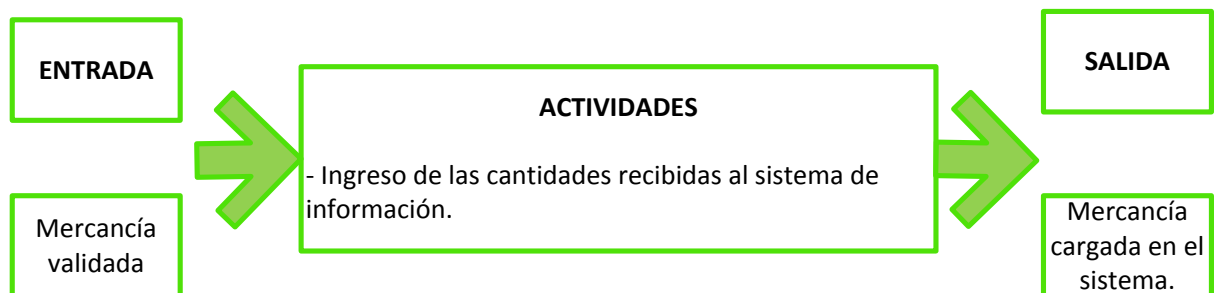
Para desarrollar la nueva organización de la bodega se evaluaron dos criterios principales, los cuales fueron:

- Organización por rotación.
- Organización alfabética.

Cada criterio ofrecía ventajas y desventajas, sin embargo para decidir con cuál de los dos se trabajaría, la variable principal de evaluación fue el tiempo de alistamiento. Claramente la organización por rotación era el criterio que mejor se ajustaba para obtener buenos resultados en los tiempos de alistamiento. El criterio de orden alfabético lo que favorecía era la facilidad al momento de localizar los productos dentro de la bodega, sin embargo teniendo en cuenta que no es una bodega muy grande no se necesita un sistema de ubicación tan específico, sino que se puede contar con la memoria de los auxiliares de bodega para recordar la ubicación de la mercancía.

Para tomar finalmente la decisión de organizar la bodega por rotación, se realizó un comparativo del orden que tendría la bodega alfabéticamente Vs por rotación, esta comparación se puede revisar en el Anexo No 28.

Como resultado se observó que existían grandes diferencias en la posición por cada uno de los dos criterios y teniendo en cuenta las condiciones mencionadas

anteriormente se eligió como criterio la rotación de los productos teniendo como objetivo principal reducir los tiempos de alistamiento de pedidos y se definieron las siguientes indicaciones:

- Los artículos que tengan alta rotación deberán colocarse cerca la zona de alistamiento de pedidos, desde donde pueda ejecutarse esta operación.
- Los artículos que tengan alta rotación deben almacenarse en el nivel vertical más conveniente, los que tienen bajo movimiento en la parte baja y por el contrario los de alto movimiento en la parte superior.
- Los artículos pesados o difíciles de mover deben almacenarse en la parte más baja.

7.2.4 Propuesta de distribución de la Bodega.

Las características de la bodega actual no favorecen el desarrollo de las actividades que en esta se realizan, puesto que la distribución y utilización de los espacios es bastante ineficiente. La bodega de la empresa alberga algunas oficinas administrativas, la zona de recibo de mercancía, la zona de alistamiento de pedidos y el almacén de los productos como se observa en el Anexo No 29.

La propuesta de distribución física, se enfoca analizando los siguientes elementos:

- Exigencias del flujo de los procesos en el almacén.
- Conservación de los productos.
- Flexibilidad del almacenamiento.
- Tiempos de Alistamiento de productos.
- Relaciones de Actividad para la parte administrativa.

Como resultado de las consideraciones anteriores, se define un diseño de la bodega enfocado a la recogida y preparación del pedido, dado que en el flujo de

un producto dentro del almacén, este llega en cantidades mayores que en las que sale, para garantizar este tipo de diseño se tienen en cuenta las siguientes condiciones en la distribución:

- Los pasillos no se deben ubicar al lado de los muros, pues de este modo solo habrá un lado de acceso a los estantes.
- Los estantes a los que se tiene acceso, son más eficientes cuando se colocan espalda con espalda, esto minimiza la necesidad de pasillos de acceso.
- Cuando el flujo del proceso sigue la forma en U, los productos llegan al mismo lado de la bodega desde donde se embarcan los pedidos empacados. Esta configuración puede contribuir a ahorros en personal.

Para la distribución de las oficinas se aplica una matriz de relaciones de actividad con el fin de evaluar que puestos de trabajos deben estar juntos por su alta correlación. Esta matriz se puede consultar en el Anexo No 30.



Figura No 14: Diagrama de relaciones de actividad inicial.

Fuente: Autor

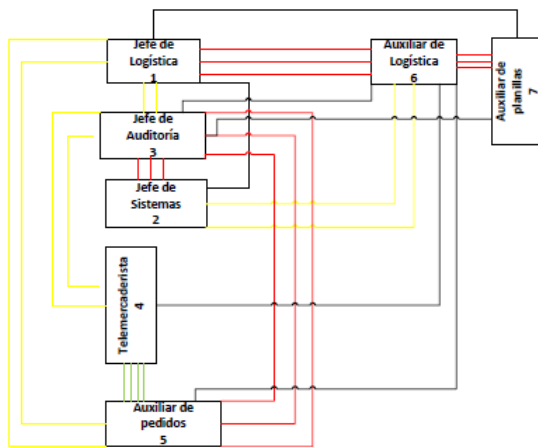

Figura No 15: Diagrama de relaciones de actividad propuesto.

Fuente: Autor

La propuesta final para la distribución física de la bodega se construye a partir de todas las condiciones, elementos y características descritas anteriormente y su resultado se puede consultar en el Anexo 31.

7.2.5 Actualización del Manual de funciones.

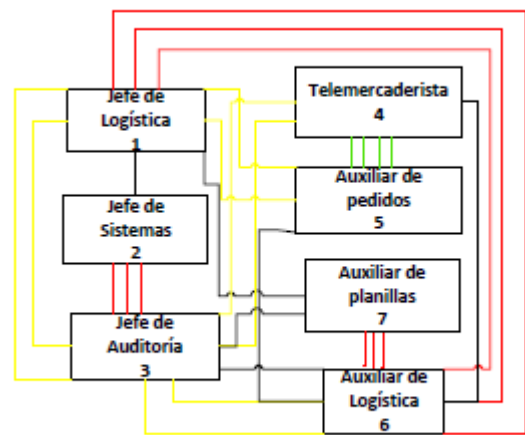
A partir del cuestionario aplicado (Ver Anexo No 1), de la observación directa de las labores de cada uno de los cargos y de entrevistas, se realiza la consolidación de información sobre las funciones y perfiles de los cargos. Esta actualización se lleva a cabo bajo la supervisión de la gerencia quien aprobó todos los cambios realizados sobre los perfiles y funciones establecidas anteriormente. Estas actividades se realizan sobre el cargo; Jefe de Logística y Auxiliar de Bodega I y II, quienes están involucrados directamente sobre la gestión de almacenamiento. Los manuales de funciones se pueden consultar en los Anexos No 16, 32 y 33.

7.3 Indicadores de Gestión

Los indicadores propuestos para el área de almacenamiento están enfocados a medir el desempeño de la eficiencia y eficacia en relación con el servicio que se presta a los clientes.

7.3.1 Nivel de cumplimiento del despacho.

Muestra el nivel de servicio que ofrece el almacén a los clientes de la empresa, tanto a los clientes externos (minoristas y mayoristas) como a los clientes internos (puntos de venta).

Para realizar los cálculos respectivos del indicador, se utiliza tanto la planilla de control de pedidos recibidos como la planilla de control de despachos, ya que al cruzar la información de estos dos documentos se puede determinar cuántos pedidos se recibieron en un período de tiempo determinado y cuantos se despacharon en el mismo.

El análisis y control de este indicador será realizado mensualmente. Sobre dicho análisis se inician acciones correctivas en caso de ser necesario, a fin de cumplir con el objetivo del indicador.

En la siguiente tabla se muestra la ficha técnica del indicador:

Tabla No 10: Ficha técnica del indicador Nivel de cumplimiento del despacho.

CARACTERÍSTICA	DESCRIPCIÓN
Nombre del Indicador	Nivel de cumplimiento del despacho
Objetivo del Indicador	Conocer el nivel de efectividad de los despachos de mercancías a los clientes en cuanto a los pedidos enviados en un período determinado.
Estado	#N/A
Umbral	95%
Rango	Min 90% --- Máx 100%
Formula	$\frac{\text{Número de despachos realizados en un día}}{\text{Total de pedidos recibidos en el día}} \times 100$
Unidad de Medida	Índice
Fuente de Información	Planilla de control de pedidos y despachos.
Área de toma de datos	Zona de despacho de mercancía
Periodicidad	Diaria
Análisis y Control	Diario
Responsable	Jefe de Logística

Fuente: Autor

El estado del indicador hace referencia al valor inicial o actual de éste, el umbral es el valor que se pretende lograr y/o mantener y el rango de gestión es el espacio comprendido entre el valor mínimo y máximo que el indicador puede tomar.

8. GESTIÓN DE INVENTARIOS

8.1 Propuestas de Mejora

Una vez realizado el diagnóstico de la gestión de inventarios en la empresa, se identifican diferentes situaciones susceptibles de mejora para las cuales se plantean diferentes propuestas buscando corregir, facilitar y finalmente mejorar el desarrollo de los procesos, tareas y actividades correspondientes a la gestión de inventarios, como se muestra en la siguiente tabla:

Tabla No 11: Propuestas para el mejoramiento de la gestión de Inventarios.

#	FALENCIA DETECTADA	PROPUESTA DE MEJORA	ALCANCE DE LA PROPUESTA
1	DESCONOCIMIENTO DE LOS COSTOS ASOCIADOS AL SISTEMA	Cuantificar los costos de lanzar una orden de pedido, de mantener inventario.	IMPLEMENTACIÓN
2	INEXISTENCIA DE UNA POLÍTICA DE INVENTARIOS	Definir una política de inventarios, apoyada en un modelo que se ajuste a las necesidades y características de la	IMPLEMENTACIÓN

		<p>empresa, dentro de esta política definir los niveles de existencias de seguridad que permitan garantizar un alto nivel de servicio.</p>	
3	<p>INEXISTENCIA DE INDICADORES DE GESTIÓN</p>	<p>Definir indicadores que permitan controlar el comportamiento y la administración del inventario.</p>	<p>IMPLEMENTACIÓN</p>

Fuente: Autor

8.2 Implantación de Propuestas de Mejora.

Las falencias detectadas en la gestión de almacenamiento están asociadas a la ausencia de una política clara de administración del inventario, que se base en un modelo matemático el cual se ajuste a las características de la empresa. Por esta razón este numeral se desarrolla describiendo el proceso de selección y diseño de las herramientas para aplicar un modelo de inventarios en la empresa, el cual da solución a las tres primeras falencias mencionadas en el numeral 7.1.

El análisis detallado para la implementación de una política de inventario se realiza para los proveedores clasificados como tipo A, pues son los críticos para la empresa. Los cálculos se realizan para el Laboratorio Natural Freshly a cada uno de los proveedores que están clasificados como tipo A.

Para desarrollar la política de inventarios se define primero los pronósticos de la demanda y luego el modelo de inventarios a aplicar en la empresa, como se describe a continuación.

8.2.1 Pronóstico de la Demanda.

Posiblemente la demanda de los productos, sea el dato con mayor relevancia en la formulación de un modelo de inventarios, pues gran parte del éxito en la aplicación de éste, radica en la posibilidad de predecir con éxito el consumo de cada artículo y su comportamiento.

Para la determinación de la demanda, se evalúan técnicas de pronósticos en aras de mejorar los resultados ofrecidos para conocer con mejor aproximación el comportamiento de la demanda, mediante la aplicación de herramientas estadísticas de reconocida eficiencia que posibilitan estimar el patrón, el pronóstico y la variabilidad de de la demanda para cada referencia que hace parte del inventario. De esta forma se cuenta con mejor información para calcular los niveles de seguridad, adicionando el componente de la variabilidad de la demanda y teniendo en cuenta el nivel de servicio que se espera ofrecer. Es importante minimizar las fuentes frecuentes de errores en el pronóstico, tales como las presentes en la selección del modelo y del período a pronosticar, la incorporación de datos pocos fiables, los sesgos del pronóstico o la inclusión de datos atípicos.

Naturnet Colombia presenta características particulares en el comportamiento de la demanda, esto debido a la variabilidad del mercado, pues ésta en constante innovación recibiendo productos nuevos a un ritmo acelerado. El boom de los productos hace que tengan picos de demanda que no son constantes, lo cual hace que pronosticar su comportamiento a largo plazo no sea viable pues rápidamente el producto es reemplazado por otro. Otro factor que hace muy variable el comportamiento de la demanda, son las negociaciones especiales que realiza la

empresa, las cuales pueden elevar las necesidades de ciertos productos pero por tiempo limitado.

8.2.1.1 Modelos de pronósticos.

En base a la información del último año de ventas, el año 2010 se procede a evaluar cual modelo de pronósticos es el que mejor se ajusta a cada una de las referencias de productos de la empresa, para pronosticar su demanda en el corto plazo.

Se evalúan modelos cuantitativos de pronósticos a corto plazo por las características del mercado en el que comercializa la empresa, estos modelos implican tomar datos históricos y a partir de estos proyectar los valores estimados de la demanda en uno o más periodos del futuro.

De los modelos consultados, los que más se ajustan al comportamiento de la empresa son los de:

- Promedio móvil simple.
- Suavizado Exponencial.

La evaluación de estos modelos de pronósticos se realiza para cada uno de los ocho puntos de venta de la empresa y para cada una de las 5446 referencias codificadas en el sistema de información. Esto debido a que la demanda global de la empresa esta enlazada a estos 8 puntos de venta, por lo que el estudio se enfoca en cada una de estas partes para conocer realmente el comportamiento de todas las referencias y de esta forma poder definir políticas de gestión de inventario para cada uno de los puntos de venta.

Es importante aclarar que la evaluación de los modelos de pronósticos se realiza individualmente para cada referencia de producto puesto que no se debe

generalizar un modelo de pronósticos a todas, dado que el comportamiento de cada una puede ser diferente y no necesariamente se ajusta a un solo modelo.

- **Promedio móvil simple.**

Este primer modelo que se elige para pronosticar la demanda de la empresa, permite, recogiendo datos históricos pronosticar el siguiente periodo directamente, característica propia de un modelo a corto plazo.

Siguiendo la teoría del método, para los datos recolectados se escogen con propósito de experimentación 4 n (periodos sobre los cuales se realizan los promedios móviles), un $n=2$, $n=3$, $n=5$, $n=7$.

- **Suavizado Exponencial.**

Este método de pronóstico también se utiliza para pronosticar la demanda del mes siguiente al último periodo de información recolectada. El método de suavización exponencial toma el pronóstico del periodo anterior y lo compara con el valor real de la demanda para incorporar un ajuste y obtener el pronóstico del siguiente periodo. Este ajuste es proporcional al error del pronóstico del periodo anterior y se calcula multiplicando este error por una constante entre cero y uno. Esta constante alfa (α) se conoce como constante de suavización.

Siguiendo la teoría del método, para los datos recolectados se escogen con propósito de experimentación 3 α (constantes sobre las cuales se realiza el suavizado), un $\alpha = 0.1$, $\alpha = 0.3$ y $\alpha = 0.5$.

8.2.1.2 Elección del Modelo de pronósticos.

Se desarrollan ambos modelos propuestos, el de Promedio móvil simple y suavizado exponencial, cada uno con parámetros diferentes, lo cual convierte esos dos modelos en siete realmente, 4 de promedio móvil simple ($n=2, 3, 5, 7$) y 3 de suavizado exponencial ($\alpha=0.1, 0.3, 0.5$).

La elección del modelo se flexibiliza a tal punto que los siete modelos de pronósticos se evalúan para cada una de las 5446 referencias de productos y se calcula el MAD (desviación media absoluta) para cada modelo por referencia de producto, comparándose el error de cada modelo para cada una de las referencias y se elige el modelo que presenta el menor error para pronosticar esa referencia en específico. Este mismo análisis se realiza para cada una de las 5446 referencias, por lo tanto no se generaliza un modelo para todas sino se realiza un análisis particular para definir cuál es el que mejor se ajusta a cada referencia.

Para la aplicación de los siete modelos a cada una de las 5446 referencias, se diseña e implementa una herramienta informática en Microsoft Excel (Ver Anexo No 34) la cual permite mensualmente realizar los análisis para definir el pronóstico de la demanda del periodo que inicia. Como este análisis se realiza para los ocho puntos de venta, la herramienta se aplica a cada uno de estos y está alimentada por la información de las ventas del punto respectivo. La herramienta está organizada de la siguiente forma:

1. Una carpeta general que contiene todos los archivos, llamada PRONÓSTICOS.
2. Dentro de la carpeta PRONÓSTICOS, se encuentran 10 archivos de Excel, 1 de Word y una carpeta llamada PRONÓSTICOS FINAL MES, como se observa en la Figura No 16.

La carpeta PRONÓSTICOS FINAL MES es donde se almacenan los archivos que contienen los pronósticos finales de cada periodo una vez se ha terminado su cálculo.



Figura No 16: Pantallazo de la carpeta PRONÓSTICOS.

Fuente: Autor

El proceso de generación de los pronósticos, que se propone se puede consultar en el Anexo No 35.

8.2.2 Modelo de Inventario.

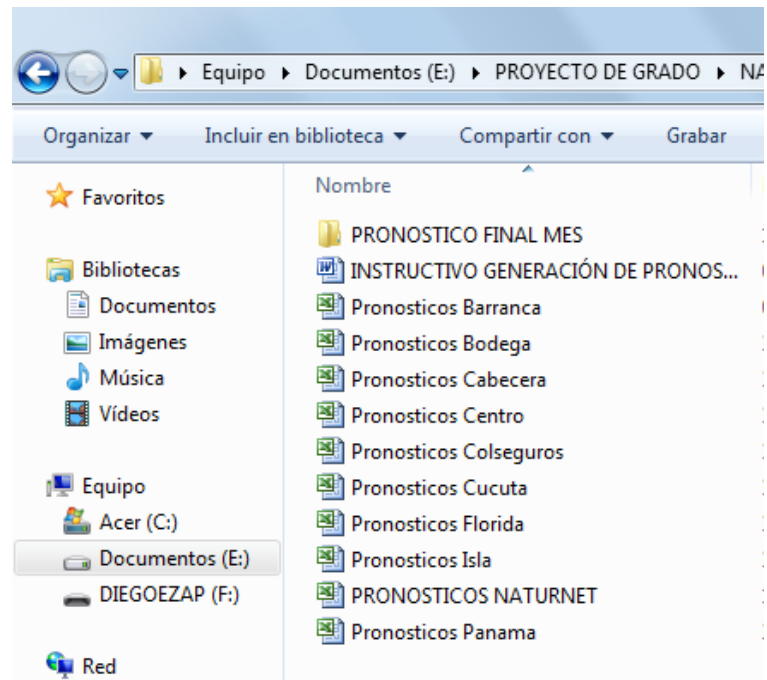
Tanto el modelo de punto de reorden como el de revisión periódica, son para artículos únicos. Esto supone que cada artículo en el inventario se controla independientemente de los otros. En muchos casos, esta no es la mejor práctica dado que pueden comprarse múltiples artículos al mismo proveedor o pueden producirse al mismo tiempo y en la misma ubicación. Pedir múltiples artículos al mismo tiempo y en el mismo pedido puede dar como resultado ganancias económicas, como calificar para descuentos por precio y cantidad o satisfacer las cantidades mínimas del vendedor, de manera que la política de inventario debería relejar pedidos conjuntos. Una política de inventario de pedido conjunto implica determinar un tiempo de revisión (T^*) del inventario común para todos los artículos

pedidos conjuntamente y luego hallar el nivel máximo de inventario de cada artículo (M^*) conociendo previamente los costos asociados y el nivel de servicio que se quiere ofrecer.⁹

Este modelo de control de inventario es recomendable cuando los proveedores visitan a los clientes y toman órdenes de pedido para su línea entera de productos o cuando los compradores quieren combinar órdenes para ahorrar costos de transportes cuando estos corren por su cuenta.

Una de las características propias del control de inventario por revisión periódica es que implica un nivel mayor de inventarios, pero los costos añadidos de su manejo pueden estar más que compensados por los costos administrativos reducidos, como por ejemplo costos de adquisición más bajos.

Teniendo en cuenta que la descripción anterior del modelo, se ajusta a la realidad de las operaciones y funcionamiento de Naturnet, se determina que el modelo de inventario que mejor se ajusta a las condiciones de la empresa es el de Revisión periódica con demanda probabilística para pedidos conjuntos.

Para la empresa se analizan cada uno de sus ocho puntos de venta, para los cuales se determina el costo de mantener, de ordenar como se describe en el numeral, las variables del modelo de inventarios, etc.

Este análisis se realiza de esta forma debido a que las ventas totales de la empresa están amarradas a las de cada uno de sus ocho puntos de venta.

Las características de los ocho puntos son las mismas. Por esta razón se describe a continuación el análisis que se realiza a uno de los puntos de venta, el cual aplica para los otros siete.

⁹ BALLOU Ronald H. LOGISTICA, Administración de la Cadena de Suministro. Editorial Pearson, Pag 365

La consolidación de la política de los ocho puntos de venta se da en el almacén de la empresa, pues es donde se compra directamente a los 89 proveedores con los que trabaja Naturnet y es el responsable de atender las necesidades de mercancía de cada uno de los ocho puntos de venta.

8.2.2.1 Costos del modelo de inventarios.

- **Costo de ordenar de un punto de venta al almacén.**

Para los ocho puntos de venta de la empresa, el procedimiento para calcular el costo de ordenar es el mismo debido a la igualdad en las características de funcionamiento. Los puntos de venta de Naturnet Centro, Naturnet la Isla, Naturnet Panamá, Naturnet Colseguros, Naturnet la Florida, Naturnet Cabecera, Naturnet Cúcuta y Naturnet Mayoristas, tienen el mismo comportamiento en cuanto a su aprovisionamiento puesto que todos se proveen del almacén de la empresa.

Para efectos prácticos se explica el cálculo del costo de ordenar para un solo punto de venta, Naturnet Centro, y se entiende que el procedimiento aplicado a este es el mismo para calcular el costo de ordenar del resto de puntos de venta.

Los recursos tenidos en cuenta para calcular el costo de ordenar son el tiempo de jefe de logística, el tiempo usado de internet, la papelería usada, y el tiempo destinado a la revisión del pedido en físico en el punto de venta.

Los costos unitarios son calculados a partir de la información entregada por el departamento de contabilidad sobre el salario del jefe de logística, el costo de una resma de papel, el valor mensual de la factura de internet que utiliza el jefe de logística y el salario de las auxiliares de ventas quienes revisan el pedido cuando lo reciben en físico en el punto de venta. El cálculo del costo unitario se realiza como se describe en la siguiente tabla:

Tabla No 12: Costo unitario de los recursos usados en la realización de un pedido de punto de venta.

RECURSO	VALOR	UNIDAD	COSTO UNITARIO
Jefe de Logística	\$ 1.200.000	Minutos	\$ 104
Papelería	\$ 8.468	Resma	\$ 17
Internet	\$ 92.800	Minutos	\$ 8
Auxiliar de ventas	\$ 599.200	Minutos	\$ 52

Fuente: Departamento de contabilidad.

El total de minutos trabajados al mes son 11520, dato usado para calcular el costo unitario del jefe de logística, del internet y de la auxiliar de ventas. Para la papelería se tiene en cuenta que una resma de papel contiene 500 hojas.

En la Tabla No 13, se puede observar la cantidad usada de cada recurso y su costo total para Naternet Centro, cabe aclarar que los pedidos de los puntos de venta son realizados por el jefe de logística y no por los puntos de venta.

Tabla No 13: Costo de ordenar para Naturnet Centro.

PROVEEDOR	COSTO TIEMPO JEFE DE LOGÍSTICA Y DISTRIBUCIÓN			COSTO INTERNET			COSTO PAPELERIA			REVISIÓN FÍSICA DEL PRODUCTO			
	CANTIDAD RECURSO (min)	COSTO UNITARIO (\$/min)	COSTO TOTAL 1 (\$/min)	CANTIDAD RECURSO (min)	COSTO UNITARIO (\$/min)	COSTO TOTAL 3 (\$/min)	CANTIDAD RECURSO (hoja)	COSTO UNITARIO (\$/hoja)	COSTO TOTAL 4 (\$/min)	CANTIDAD RECURSO (min)	COSTO UNITARIO (\$/min)	COSTO TOTAL 4 (\$/min)	COSTO TOTAL (\$/pedido)
ALMACÉN	30	\$ 104	\$3.120	30	\$ 8	\$ 240	4	\$ 17	\$ 68	180	\$ 52	\$9.360	\$12.78 8

Fuente: Autor

La cantidad de recursos utilizados en cada componente se calculó a partir de la observación directa al momento de realizar el pedido, y bajo el criterio del jefe de logística quien los realiza. Esta observación se realizó durante una semana completa para cada punto de venta. En el anexo No 36 se puede consultar la descripción del cálculo de los costos de ordenar por punto de venta.

Los costos de ordenar para cada uno de los siete puntos de venta, después de realizar los cálculos son los siguientes:

Tabla No 14: Costo de ordenar por punto de venta.

PUNTO DE VENTA	COSTO DE ORDENAR
CENTRO	\$ 12.788
ISLA	\$ 12.788
CÚCUTA	\$ 12.788
CABECERA	\$ 9.634
FLORIDA	\$ 6.514
COLSEGUROS	\$ 6.514
PANAMÁ	\$ 6.514
MAYORISTAS	\$ 22.216

Fuente: Autor

- **Costo de mantener para un punto de venta.**

Este costo hace referencia a guardar o mantener artículos durante un periodo de tiempo y es proporcional a la cantidad promedio de artículos disponibles.

Según CHASE, JACOBS Y AQUILANO en su libro Administración de la producción y Operaciones, el costo promedio de mantener inventario representa entre un 30% y un 35% de su valor al año.¹⁰

¹⁰ CHASE, JACOBS Y AQUILANO, Op. Cit p 606

Y según BALLOU tener inventarios disponibles puede costar, al año entre un 20% y un 40% de su valor.¹¹ Por lo que administrar cuidadosamente los niveles de inventario tiene un buen sentido económico.

Para calcular el costo de mantener, se consulta el costo de la mercancía vendida durante el año 2010 y se totalizaran los diferentes costos asociados al mantenimiento de los inventarios en cada punto de venta, para aplicar la siguiente fórmula:

$$\text{Costo de mantener anual} = \frac{\sum \text{Costo } i \text{ anual}}{\text{Promedio costo mercancía vendida}}$$

El costo de mantener se calcula para cada uno de los ocho puntos de venta, teniendo en cuenta los costos anuales de espacio, seguridad, servicios públicos y personal, como se muestra en la Tabla No 15.

Una vez se calcula el costo anual de mantener, se compara contra el costo de la mercancía vendida en el año para a través de la fórmula descrita anteriormente calcular costo anual de mantener inventario como porcentaje de costo total de la mercancía vendida en cada uno de los puntos de venta, como lo muestra la Tabla No 16.

Los valores registrados en las Tablas No 15 y 16, están modificados en un porcentaje para proteger los datos reales de la empresa, sin embargo esta modificación no afecta el cálculo final que se realiza puesto que es un porcentaje y todos los valores se modificaron aplicando el mismo factor.

¹¹ BALLOU, Op. Cit, p 328

Tabla No 15: Costo Anual de mantener inventario por punto de venta.

PUNTO DE VENTA	COSTOS ANUALES DE MANTENER					
	ARRIENDO	ALARMA	LUZ	TELEFONO E INTERNET	PERSONAL	TOTAL
CENTRO	\$ 30.889.872	\$ -	\$ -	\$ 3.634.326	\$27.810.000	\$62.334.198
COLSEGUROS	\$ 44.530.866	\$ 1.115.568	\$ 2.592.000	\$ 6.183.504	\$ 9.270.000	\$63.691.938
ISLA	\$ 22.904.424	\$ 1.133.856	\$ 1.709.118	\$ 6.366.564	\$27.810.000	\$59.923.962
PANAMÁ	\$ 12.204.000	\$ -	\$ 883.044	\$ 3.435.768	\$ 9.270.000	\$25.792.812
CÚCUTA	\$ 40.392.000	\$ -	\$ -	\$ 2.002.860	\$27.810.000	\$70.204.860
CABECERA	\$ 56.449.800	\$ 1.207.008	\$ 3.103.128	\$ 6.377.454	\$18.540.000	\$85.677.390
FLORIDA	\$ 27.036.288	\$ -	\$ 5.022.000	\$ 6.738.480	\$ 9.270.000	\$48.066.768
MAYORISTAS	\$ 34.248.438	\$ 1.060.704	\$ -	\$ 6.480.000	\$ 82.350.000	\$124.139.142

Fuente: Departamento de contabilidad.

Tabla No 16: Costo Anual de mantener inventario como porcentaje del costo total de la mercancía vendida por punto de venta.

PUNTO DE VENTA	COSTO TOTAL		% DE MANTENER	% COSTO DE OPORTUNIDAD	% DE MANTENER ANUAL TOTAL
	MERCANCIA	MANTENER			
CENTRO	\$ 795.884.525	\$ 62.334.198	8%	15%	23%
COLSEGUROS	\$ 258.950.416	\$ 63.691.938	25%	15%	40%
ISLA	\$ 939.475.424	\$ 59.923.962	6%	15%	21%
PANAMÁ	\$ 250.833.060	\$ 25.792.812	10%	15%	25%
CÚCUTA	\$ 462.708.269	\$ 70.204.860	15%	15%	30%
CABECERA	\$ 324.273.852	\$ 85.677.390	26%	15%	41%
FLORIDA	\$ 294.276.608	\$ 48.066.768	16%	15%	31%
MAYORISTAS	\$ 1.319.064.617	\$ 124.139.142	9%	15%	24%

Fuente: Autor

- **Costo de ordenar del almacén a los proveedores.**

El cálculo del costo de ordenar se realiza para los proveedores clasificados como tipo A, los recursos tenidos en cuenta para calcular el costo de ordenar son el tiempo de jefe de logística, el tiempo usado de internet, la papelería usada, y el tiempo destinado a la revisión del pedido en físico en el almacén y el tiempo requerido para el proceso administrativo de la compra y pago de la mercancía.

Los costos unitarios son calculados a partir de la información entregada por el departamento de contabilidad sobre el salario del jefe de logística, el costo de una

resma de papel, el valor mensual de la factura de internet que utiliza el jefe de logística y el salario de los auxiliares de bodega, quienes revisan el pedido cuando lo reciben en físico en el almacén, el salario de los auxiliares de contabilidad quienes llevan a cabo el proceso administrativo de compra y pago de la mercancía. El cálculo del costo unitario se realiza como se describe en la siguiente tabla:

Tabla No 17: Costo unitario de los recursos usados en la realización de un pedido a un proveedor.

RECURSO	VALOR	UNIDAD	COSTO UNITARIO
Jefe de Logística	\$ 1.200.000	Minutos	\$ 104
Papelería	\$ 8.468	Resma	\$ 17
Internet	\$ 92.800	Minutos	\$ 8
Auxiliar de Bodega	\$ 599.200	Minutos	\$ 52
Auxiliar administrativo	\$ 800.000	Minutos	\$ 69

Fuente: Departamento de contabilidad.

El total de minutos trabajados al mes son 11520, dato usado para calcular el costo unitario del jefe de logística, del internet, del auxiliar de bodega y del auxiliar administrativo. Para la papelería se tiene en cuenta que una resma de papel contiene 500 hojas.

En el Anexo No 37 se puede observar la cantidad usada de cada recurso y su costo total para cada uno de los proveedores tipo A.

- **Costo de mantener en Bodega.**

Para calcular el costo de mantener, se consulta el costo de la mercancía vendida durante el año 2010 y se totalizan los diferentes costos asociados al mantenimiento de los inventarios para aplicar la siguiente fórmula:

$$\text{Costo de mantener anual} = \frac{\sum \text{Costo } i \text{ anual}}{\text{Pr omedio costo mercancía vendida}}$$

El costo de mantener se calculó para el almacén, teniendo en cuenta los costos anuales de espacio, seguridad, servicios públicos y personal, como se muestra a continuación:

Tabla No 18: Costo Anual de mantener inventario en el almacén.

PUNTO	COSTOS ANUALES DE MANTENER				
	ARRIENDO	ALARMA	TELÉFONO E INTERNET	PERSONAL	TOTAL
ALMACÉN	\$34.248.438	\$1.060.704	\$6.480.000	\$82.350.000	\$ 124.139.142

Fuente: Autor

Los valores registrados en la Tabla No 18 y 19 están modificados en un porcentaje para proteger los datos reales de la empresa, sin embargo esta modificación no afecta el cálculo final que se realiza, puesto que es un porcentaje y todos los valores se modifican aplicando el mismo factor.

Una vez se calcula el costo anual de mantener, se compara contra el costo de la mercancía vendida en el año para a través de la formula descrita anteriormente

calcular el costo anual de mantener inventario como porcentaje del costo total de la mercancía vendida, como lo muestra la siguiente tabla:

Tabla No 19: Costo anual de mantener inventario como porcentaje del costo total de la mercancía vendida del almacén.

	COSTO TOTAL				
PUNTO	MERCANCÍA	MANTENER	% DE MANTENER	% COSTO DE OPORTUNIDAD	% DE MANTENER ANUAL TOTAL
ALMACEN	\$1.319.064.617	\$ 124.139.142	9%	15%	24%

Fuente: Autor

8.2.2.2 Plazo de entrega

El tiempo de suministro de los proveedores, varía de acuerdo con la ubicación de cada uno y los tramites que estos realizan para ejecutar la orden de compra. Este tiempo empieza desde el momento de realizar el pedido hasta que los productos llegan al almacén. En el Anexo No 38 se pueden consultar los tiempos de entrega de los proveedores tipo A.

Para el aprovisionamiento de los puntos de venta, el tiempo de entrega del almacén a Natunet, Centro, La Isla, Panamá, Colseguros, La florida, Cabecera es de 1 día y para Naturnet Cúcuta de 2 días.

8.2.2.3 Parametrización del modelo de revisión periódica con demanda probabilística para pedidos conjuntos.

La parametrización del modelo se describe en la Tabla No 20. Los cálculos del modelo se aplican tanto a los puntos de venta como al almacén, guardando coherencia con las características de operación de la empresa.

Primero se aplica el modelo a uno de los puntos de venta y el procedimiento que se realiza para éste, es el mismo para el resto de los puntos de venta. El punto de venta con el que se viene trabajando durante este capítulo es Naturnet Centro, por lo tanto se continúa con éste.

Tabla No 20: Variables del modelo de revisión periódica para pedidos conjuntos.

VARIABLE	SIGLA	UNIDADES
Pronóstico de la demanda mensual.	D	Unidades
Error estándar del pronóstico.	S_{dA}	Unidades
Tiempo de entrega del pedido.	TE	Meses
Costo del artículo manejado en el inventario.	C	\$/Unidad
Costo de ordenar.	S	\$/Pedido
Costo de mantener inventarios.	I	%/mes
Tiempo predeterminado de revisión óptimo.	T^*	Días
Cantidad máxima de inventario.	M^*	Unidades
Cantidad óptima de pedido.	Q^*	Unidades
Desviación estándar de la distribución DD (T^* TE).	$S_{,d}$	Unidades
Número de desviaciones estándar de la media de la distribución DD (T^* TE).	Z	Unidades

Fuente: Autor

- **Aplicación del modelo de inventarios a Naturnet Centro.**

Primero se determina del tiempo de revisión común, es decir T^* , para Naturnet Centro a través de la siguiente ecuación:

$$T^* = \sqrt{\frac{2S}{I \sum C_i D_i}}$$

Al reemplazar se tiene,

$$T^* = \sqrt{\frac{2 * (12.788)}{23\% * 28.384.521}} = 0,06 \text{ meses}$$

El resultado anterior indica que cada 0,06 meses o lo que es lo mismo, cada 2 días se le debe generar el pedido al punto Naturnet Centro. En la siguiente tabla se puede observar el resultado de calcular el tiempo de revisión para cada uno de los ocho puntos de venta.

Tabla No 21: Tiempo predeterminado de revisión por punto de venta.

PUNTO DE VENTA	COSTO DE ORDENAR	COSTO DE MANTENER	Σ COSTO DE PRODUCTO * PRONÓSTICO	TIEMPO DE REVISION T * (MESES)	TIEMPO DE REVISION T * (DÍAS)
CENTRO	\$ 12.788	23%	\$ 28.384.521	0,06	2
ISLA	\$ 12.788	21%	\$ 13.019.057	0,10	3
CUCUTA	\$ 12.788	30%	\$ 12.839.257	0,08	2
CABECERA	\$ 9.634	41%	\$ 4.221.092	0,11	3
FLORIDA	\$ 6.514	31%	\$ 3.782.123	0,11	3
COLSEGUROS	\$ 6.514	40%	\$ 4.458.799	0,09	3

PANAMA	\$ 6.514	25%	\$ 4.097.848	0,11	3
MAYORISTAS	\$ 22.216	24%	\$43.108.394	0,07	2

Fuente: Autor

Con el objetivo de garantizar que no existan faltantes de las referencias de los proveedores tipo A en los puntos de venta, se define con la gerencia un nivel de servicio del 99%. En base a la tabla de la distribución normal estándar, se encuentra que el valor de Z para una probabilidad del 99%, es Z= 2,98 desviaciones.

El siguiente paso es calcular el nivel máximo de inventario que se puede mantener para cada referencia de producto (M^*), como lo indica la siguiente expresión:

$$M^* = d(T^* + TE) + Z(S^*d)$$

$$S^*d = S_d \sqrt{T^* + TE}$$

Aplicando esta fórmula a la referencia Vitacerebrina 20 tab y 10 ampo Bik France se tiene,

$$M^* = (127(0,06 + 0,03)) + (2,98 * 19 * \sqrt{0,06 + 0,03}) = 29 \text{ unidades}$$

Este cálculo se realiza para cada una de las referencias de los proveedores tipo A, por punto de venta, en los Anexos No 39, 40, 41, 42, 43, 44, 45 y 46 se pueden consultar los cálculos completos de cada uno de los puntos de venta.

Concluyendo, la política de inventario para el punto Naturnet Centro es revisar el nivel de inventario cada 2 días para todas sus referencias y establecer un pedido de reaprovisionamiento para la diferencia entre el máximo inventario calculado para cada referencia y el inventario disponible en el momento de la revisión.

Según la política de inventario definida, dentro de la cantidad máxima a pedir (M^*) están incluidas las existencias de reserva o inventario de seguridad que se deben mantener en inventario durante el tiempo entre las revisiones más el tiempo de entrega, estas existencias de reserva están dadas por la ecuación:

$$\text{Existencias de reserva} = Z(S^*d)$$

Lo que indica que las existencias de reserva para la referencia Vitacerebrina 20 tab y 10 ampo Bik France durante (T^*+TE), son 17 unidades.

Partiendo de la política de inventario se puede determinar el nivel de inventario promedio mensual que estará en las estanterías de un determinado producto. Este inventario promedio hace referencia al total de las existencias regulares más las existencias de seguridad, es decir:

Inventario promedio = Existencias regulares + Existencias de seguridad

$$\text{Inventario promedio} = \frac{dT^*}{2} + Z(S^*d)$$

Tomando los datos de la referencia Vitacerebrina 20 tab y 10 ampo Bik France y reemplazando en la ecuación anterior tenemos,

$$\text{Inventario promedio} = \frac{127 * 0,06}{2} + 17 = 21 \text{ unidades}$$

El nivel de servicio es la tasa de disponibilidad de un artículo en el inventario, y esta dado por la ecuación:

$$SL = 1 - \frac{S \cdot d * E(z)}{T * d}$$

$E(z)$ = unidad normal de pérdida integral cuyos valores están tabulados como función de la desviación normal Z .

Como se determina mantener un nivel de servicio de 99%, $Z(0,99)=2,98$, según la tabla de unidad de pérdida integral el valor de $E(z)$ es igual a 0,004.

El nivel de servicio que se alcanza con los parámetros establecidos para la política de inventarios de la referencia Vitacerebrina 20 tab y 10 ampo Bik France es:

$$SL = 1 - \frac{5,7 * 0,004}{0,06 * 127} = 0,997$$

Es decir, la tasa de disponibilidad del artículo lograda por la política de inventario para esta referencia es del 99% de probabilidad de tener siempre este producto en inventario.

- **Aplicación del modelo de inventarios al almacén.**

Para la aplicación del modelo de inventario al almacén se toma uno de los proveedores tipo A, Laboratorios Natural Freshly y se calculan todas las variables del modelo de tal forma que el mismo procedimiento aplicado a este, funciona para los demás proveedores tipo A.

Primero se determina del tiempo de revisión común, es decir T^* , para Natural Freshly, a través de la siguiente expresión:

$$T^* = \sqrt{\frac{2S}{I \sum C_i d_i}}$$

Es importante aclarar que en este punto es donde se consolidan todas las necesidades de los puntos de venta. Por lo tanto para la política global el d_i es la sumatoria de los pronósticos de cada una de las referencias del proveedor en los ocho puntos de venta.

Al reemplazar la ecuación,

$$T^* = \sqrt{\frac{2 * (9.226)}{24\% * 15.211.782}} = 0,1 \text{ meses}$$

El resultado de la ecuación anterior lo que indica es que cada 0,1 meses o lo que es lo mismo, cada 3 días se debe generar el pedido a Natural Freshly. En la siguiente tabla se puede observar el resultado de calcular tiempo de revisión para cada uno de los proveedores tipo A.

Tabla No 22: Tiempo predeterminado de revisión por proveedor tipo A.

PROVEEDOR	COSTO DE ORDENAR	COSTO DE MANTENER	Σ COSTO DE PRODUCTO * PRONÓSTICO	TIEMPO DE REVISION T * (MESES)	TIEMPO DE REVISION T * (DÍAS)
GÓMEZ JOSÉ	\$30.142	24%	\$41.727.718	0,08	2
ELITE NISSIM & CIA	\$ 7.473	24%	\$ 230.747	0,52	16
LABORATORIOS NATURAL FRESHLY	\$18.941	24%	\$15.211.782	0,10	3
LIU FEN PING	\$18.941	24%	\$15.341.564	0,10	3

TERBELL EU	\$15.821	24%	\$4.714.800	0,17	5
LAB. MARIA SALOME	\$13.779	24%	\$8.664.922	0,12	3
QUINTERO HERNAN	\$ 7.993	24%	\$ 202.935	0,57	17
NATURAL MEDY LTDA	\$18.941	24%	\$4.061.909	0,20	6
MARTINEZ CACERES GONZALO	\$ 9.293	24%	\$7.167.004	0,10	3
LAB. DUBAC LTDA	\$15.821	24%	\$2.498.883	0,23	7
LUIS ARTURO FUENTES VARGAS	\$10.073	24%	\$3.357.228	0,16	5
LAB. NATURFAR LTDA	\$15.821	24%	\$2.677.847	0,22	7
LAB. FUNAT S.A.	\$14.781	24%	\$3.865.128	0,18	5
ESCOBAR URREA JAIME	\$14.781	24%	\$3.705.584	0,18	5
RAMON ARBOLEDA	\$10.073	24%	\$ 483.041	0,42	13

Fuente: Autor

Con el objetivo de garantizar que no existan faltantes de las referencias de los proveedores tipo A, se define con la gerencia un nivel de servicio del 99%. Basado en la tabla de la distribución normal estándar, se puede encontrar el valor de Z para una probabilidad del 99%, y es $Z = 2,98$ desviaciones.

El siguiente paso es calcular el nivel máximo de inventario que se puede mantener (M^*), de las diferentes referencias de productos, como lo indica la siguiente expresión:

$$M^* = d(T^* + TE) + Z(S^* \cdot d)$$

$$S^* \cdot d = S_a \sqrt{T^* + TE}$$

Para la referencia Propoleo 350 gr freshly es el siguiente,

$$M^* = 170(0,1 + 0,17) + 2,98 * 38\sqrt{0,1 + 0,17} = 105 \text{ unidades}$$

Estos cálculos se realizan para cada uno de los proveedores tipo A y se pueden consultar en los Anexos No 47, 48, 49, 50, 51, 52, 53, 54, 55, 56, 57, 58, 59, 60, 61, 62, 63 y 64.

Concluyendo, la política de inventario para el proveedor Natural Freshly es revisar el nivel de inventario cada 3 días para todas sus referencias y establecer un pedido de reaprovisionamiento para la diferencia entre el máximo inventario calculado para cada referencia y el inventario disponible en el momento de la revisión. Estos niveles de inventario hacen referencia al total de Naturnet, es decir al consolidado de los ocho puntos de venta pues finalmente la empresa compra para luego abastecerlos.

El inventario de seguridad para la política general se calcula de acuerdo al tiempo de entrega de los proveedores tipo A, para Natural Freshly se calcula a continuación,

$$S_d = S_d \sqrt{T^* + TE}$$

Para la política global, la S_d es la sumatoria de los errores de pronóstico para cada uno de los puntos de venta, en el caso de la referencia Propoleo 350 gr freshly es,

$$S_d = 7+6+5+2+2+4+1+11 = 38 \text{ unidades}$$

Por lo tanto el inventario de seguridad a mantener es,

$$\text{Inventario de seguridad} = 2,98 * 38\sqrt{0,1 + 0,17} = 59 \text{ unidades}$$

Partiendo de la política de inventario se puede determinar el nivel de inventario promedio mensual que estará un determinado producto en toda la empresa. Este inventario promedio hace referencia al total de las existencias regulares más las existencias de seguridad, es decir:

Inventario promedio = Existencias regulares + Existencias de seguridad

$$\text{Inventario promedio} = \frac{dT^*}{2} + Z(S \cdot d)$$

Tomando los datos de la referencia Propoleo 350 gr freshly y reemplazando en la ecuación anterior se tiene,

$$\text{Inventario promedio} = \frac{170 \cdot 0,1}{2} + 58 = 67 \text{ unidades}$$

El nivel de servicio es la tasa de disponibilidad de un artículo en el inventario, y esta dado por la ecuación:

$$SL = 1 - \frac{S \cdot d \cdot E(z)}{T \cdot d}$$

$E(z)$ = unidad normal de perdida integral cuyos valores están tabulados como función de la desviación normal Z .

Como se determina mantener un nivel de servicio de 99%, $Z(0,99)=2,98$, según la tabla de unidad de pérdida integral el valor de $E(z)$ es igual a 0,004.

El nivel de servicio que se alcanza con los parámetros establecidos para la política de inventarios de la referencia Propoleo 350 gr freshly es:

$$SL = 1 - \frac{38 * 0,004}{0,1 * 170} = 0,991$$

Es decir, la tasa de disponibilidad del artículo lograda por la política de inventario para esta referencia es del 99% de probabilidad de tener siempre este producto en inventario.

En resumen:

Con el modelo de revisión periódica para pedidos conjuntos, se determina que si se proyecta cumplir con un nivel de servicio del 99% durante el tiempo entre revisiones más el tiempo de entrega, se debe hacer una revisión periódica cada 3 días para todos los productos del portafolio del laboratorio Natural Freshly. Para la referencia Propoleo 350 gr freshly se debe realizar un pedido por la diferencia entre un nivel de inventario máximo (M^*) de 104 unidades y la cantidad existente en inventario en el momento de la revisión. Para los puntos de venta se definieron también los periodos de reaprovisionamiento y las cantidades máximas a almacenar de cada una de las referencias de los proveedores tipo A.

8.3 Indicadores de gestión

Los indicadores propuestos para monitorear la gestión de inventarios se enfocan en medir los niveles de inventario y la rotación del mismo.

- **Rotación del Inventario**

Permite conocer el número de veces que rota el inventario en el almacén. Se define como las ventas totales divididas entre el inventario total. La ficha técnica de este indicador se muestra en la Tabla No 23.

Tabla No 23: Ficha técnica del indicador Rotación de inventario

CARACTERÍSTICAS	DESCRIPCIÓN
Nombre del Indicador	Rotación de Inventarios
Objetivo del Indicador	Controlar la cantidad de productos almacenados
Formula	$\frac{\text{Ventas acumuladas}}{\text{Inventario promedio}} = \text{número de veces}$
Unidad de Medida	Número de veces
Fuente de Información	Sistema de Información
Periodicidad	Mensual
Análisis y control	Semestral
Responsable	Director Administrativo

Fuente: Autor

Este indicador debe ser analizado para cada uno de los proveedores tipo A de la empresa para llevar un control del comportamiento de cada, así mismo se propone monitorear los niveles de inventario generales de la empresa, así como los de cada proveedor tipo A, a través de graficas como se muestra en las Figuras No 17, 18 y 19.



Figura No 17: Niveles de inventario de Naturnet durante la realización del proyecto.

Fuente: Autor

La gráfica anterior permite monitorear el comportamiento de los niveles de inventario de toda la empresa. En ésta se observa una disminución importante de inventario entre los meses de junio de 2010 y enero de 2011, lo que muestra resultados exitosos de las políticas implementadas para el control de las compras y la administración de los inventarios.



Figura No 18: Niveles de inventario de las referencias en políticas de compras durante la realización del proyecto.

Fuente: Autor

La grafica anterior muestra que la empresa se está aprovisionando de lo que realmente necesita, por lo que a pesar de que el inventario de las referencias en políticas aumenta el inventario general de la empresa disminuye.

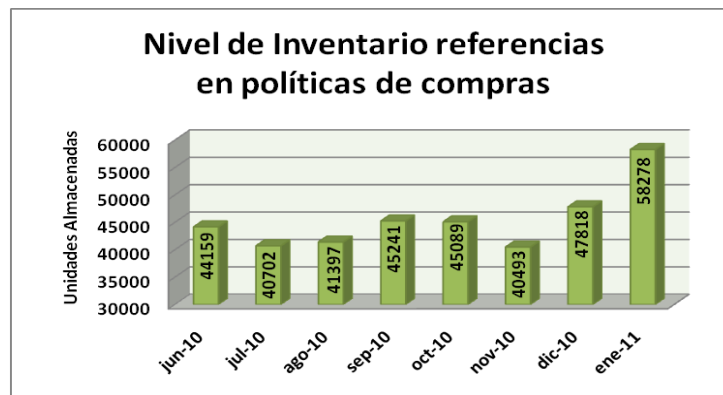

Figura No 19: Nivel de inventario del laboratorio Natural Freshly al inicio del proyecto y actualmente.

Fuente: Autor

Esta grafica muestra una disminución clara del nivel de inventario del laboratorio Natural Freshly, cambiando el concepto de inventarios por el de rotación.

9. CONCLUSIONES

- La comercialización de bienes requiere fortalecer las actividades que integran el sistema logístico, específicamente la gestión de aprovisionamiento, almacenamiento e inventarios pues el éxito en este tipo de actividad consiste en tener el producto deseado, en el sitio requerido, en el momento solicitado, en la cantidad demandada, con la calidad exigida y a un precio razonable.
- Cuando se planean las necesidades de aprovisionamiento, almacenamiento e inventarios, los dilemas a resolver son: 1. Cómo gestionar la cantidad de bienes que se adquieren y 2. Cómo se define la cantidad de bienes a adquirir para atender de manera adecuada las necesidades de los clientes.
- Cuando la cantidad de productos a gestionar es bastante grande y su incidencia en relación con alguna característica es bastante dispar, se hace necesario emplear un sistema que permita clasificar de manera adecuada la importancia de los artículos.
- Para que la logística de una empresa comercial mejore su eficiencia necesita ir de la mano de un buen sistema de información, que recopile, almacene y permita procesar los datos que son resultado de las actividades diarias de la operación, y aun más cuando los volúmenes de información son altos.
- El éxito de los procesos y de las funciones de la logística no solo dependen de un buen sistema de información, sino del uso que las personas a cargo le dan, el correcto ingreso de los datos, la correcta manipulación de los mismos y en general la calidad en su administración es lo que finalmente permite el éxito de todas las actividades.
- La resistencia al cambio es un factor que está presente en todas las actividades de mejoramiento que se realizan, sin embargo su presencia no es sinónimo de fracaso, sino por el contrario de una gran oportunidad de

mostrarle a las personas que existen mejores formas para realizar las actividades.

- Lo que no se mide, no se controla y por lo tanto es imposible de administrar. En Naturnet Colombia la implementación de indicadores de gestión demostró una gran mejoría en los resultados de las actividades, principalmente en el crecimiento de las ventas de la empresa.
- El compromiso y la motivación son factores claves para el buen desempeño y el éxito de las labores de los empleados, cuando estos dos factores no existen, los resultados son claramente pobres y no hay disposición para realizar cambios en la forma de trabajar.
- La logística de una empresa comercial cimienta sus bases sobre un gran trabajo en equipo de todos los empleados de las diferentes áreas de ésta, en este tipo de empresas cuando uno falla o se detiene, toda la cadena lo hace, por lo tanto es indispensable la existencia de un buen clima organizacional, trabajando siempre con la convicción de que se es uno solo.
- La documentación, especificidad y claridad de los procesos, procedimientos, actividades y tareas son claves para el desarrollo exitoso de los mismos, así como para consolidar el capital intelectual que yace en el talento humano de la empresa.
- El comportamiento de las ventas en una empresa comercializadora de productos naturales es muy variable debido a que el mercado todo el tiempo está incluyendo productos nuevos, por lo tanto generalizar un modelo de pronósticos para todas las referencias de productos no es una decisión conveniente y si lo es identificar el modelo que más se ajusta a cada una de las referencias como se planteó en el proyecto.
- Debido a las mismas características expuestas en el punto anterior, el modelo de inventario que mejor se ajusta a las condiciones actuales de la empresa es el de revisión periódica con demanda probabilística para pedidos conjuntos.

- Las limitaciones y barreras solo existen en la mente de las personas, la vida empresarial es un mundo amplio de oportunidades para mejorar, para cambiar y para contribuir al desarrollo en general.
- Finalmente se considera que el presente proyecto representa un gran valor para Naturnet Colombia, pues no solo sirve de impulso al cambio, sino que demuestra los resultados que se pueden alcanzar aplicando conceptos, teorías, modelos matemáticos y el talento de las personas, a la realidad empresarial desde el punto de vista de la Ingeniería Industrial.

10. RECOMENDACIONES

- Con el propósito de evitar accidentes, es necesario la realización de un análisis de riesgos en la bodega de la empresa que permita la detección de puntos críticos. Con este análisis se lograra generar estrategias que permitan brindarle a los trabajadores seguridad en la realización de las actividades diarias.
- No descuidar el sistema logístico y seguir mejorando continuamente por medio de la constante renovación de los objetivos, estableciendo estrategias de mejora que estén acordes al entorno cambiante.
- Para mejorar el análisis del comportamiento de la demanda de los productos que maneja la empresa, se recomienda realizar un pronóstico que contemple la estacionalidad de cada referencia cuando se recopilen todos los datos necesarios para este cálculo.
- La motivación es un factor importante para el desarrollo efectivo del sistema logístico, por lo tanto, se recomienda establecer programas de capacitación e incentivos al personal de la empresa, con la finalidad de dar continuidad a todos los cambios realizados y entrar en el camino del mejoramiento continuo.

- Estudiar la posibilidad de cambiar el sistema de información con el que se trabaja actualmente, dado que aunque es muy completo, no es un sistema multitarea por lo que no permite realizar varios procedimientos del mismo tipo al tiempo lo cual retrasa muchas veces las actividades de la empresa.
- Realizar una actualización de los manuales de funciones de toda la empresa para dejar claridad en las responsabilidades de cada cargo en las tareas y actividades que se realizan, esto con el fin de facilitar el empoderamiento de las personas.
- Se recomienda a la dirección de la empresa continuar y dar ejemplo en el proceso de mejora continua, ejecutando las actividades de seguimiento y control necesarias para identificar oportunidades de mejora, infundiendo en los empleados, una cultura de planificación, incentivando el uso de la tecnología como apoyo en la gestión de las operaciones, y lo más importante, diseñando los mecanismos necesarios para garantizar la eficiencia de cada uno de los recursos que intervienen en el proceso.

11. BIBLIOGRAFÍA

- BALLOU RONALD H. “Administración de la cadena de Suministros”. 5ª Edición. 2004. Pearson Educación.
- CHASE AQUILANO, JACOBS. “Administración de producción y operaciones”. 1997. Mc Graw Hill
- FERRÍN GUTIÉRREZ ARTURO. “Gestión de Stocks en la logística de almacenes”. 2005. Fundación Confemetal.
- SORET DE LOS SANTOS IGNACIO. “Logística comercial y empresarial” 3ª edición. 2001. ESIC editorial.
- CHOPRA SUNIL, MEINDIL PETER. “Administración de la cadena de suministro: Estrategia, planeación y operación”. 3ª Edición. 2008. Pearson Educación.
- BOWERSOX DONALD, CLOSS DAVID, COOPER BIXBY. “Administración y Logística en la cadena de suministros”. 2ª Edición. 2007. Mc Graw Hill
- NIÑO MYRIAM LEONOR. “Cátedra Tópicos Especiales Logística”.
- Datos e Información proporcionada por la Empresa.

12. ANEXOS

Anexo No 1. Cuestionario de identificación de cargos.

Identificación del Puesto de Trabajo:

Nombre del puesto:

División:

Departamento/Unidad:

Dependencia Directa:

Fecha de aplicación:

Identificación del ocupante del puesto de Trabajo:

Nombre:

Horario de trabajo:

Formación académica:

Antigüedad en el Servicio:

Descripción del Puesto de Trabajo:

a.Cuál es el objetivo general del puesto de trabajo?

b. Las tareas de este puesto se clasifican primordialmente como de carácter (marque con una X solo una respuesta)

<input type="checkbox"/>	Directivo
<input type="checkbox"/>	Profesional
<input type="checkbox"/>	Técnico
<input type="checkbox"/>	Auxiliar Administrativo
<input type="checkbox"/>	Otro cual?:

c. Elabore una relación de las **Principales Tareas** que realiza en el puesto y el porcentaje de tiempo laboral que usted estima dedica a cada una de ellas.

Tarea Principal	% Tiempo Laboral

d. Elabore una relación de las **Tareas Secundarias** que realiza en el puesto y el porcentaje de tiempo laboral que usted estima dedica a cada una de ellas.

Tarea Secundaria	% Tiempo Laboral

e. ¿Cuáles son las responsabilidades que se encuentran adscritas a su puesto de trabajo? ¿Cuál es el peso relativo que en su opinión tiene cada una de ellas? (Califique de uno a cinco asumiendo el número 1 como poco relevante para su cargo y el número 5 como muy relevante).

RESPONSABILIDAD	No aplica	Aplica	Calificación
Responsabilidad sobre bienes de la organización.			
Responsabilidad sobre el tratamiento de información			
Supervisión del trabajo de otras personas			
Manejo de dinero, títulos o documentos afines			
Responsabilidad de manejo de información			
Responsabilidad en relaciones públicas			
Responsabilidad en la confidencialidad de la información			
Otro cual:			

f. ¿Cuáles de las aptitudes descritas a continuación son deseables o esenciales para el desempeño del puesto y en qué grado?

Característica	No necesaria	Deseable	Esencial
Rapidez de decisión			
Habilidad expresiva			
Coordinación general			
Iniciativa			
Creatividad			
Capacidad de juicio			
Atención			
Comprensión de lectura			
Cálculo			
Redacción			
Nivel Académico			
Trabajo de equipo			
Liderazgo			
Sociabilidad			
Comunicación interpersonal			
Orden y organización			
Minuciosidad			

g. ¿Cuáles de las siguientes tareas usted realiza para obtener información técnica que su puesto de trabajo requiere? Compare el tiempo que usted dedica a esta tarea en relación con el que emplea en realizar otras asociadas a su trabajo. (Marque con una X sólo en aquellas tareas que usted realiza).

Tareas	Tiempo usado en comparación con las otras tareas que realiza en su puesto			
	Muy poco	Poco	promedio	Mayor
Participación en cursos o seminarios relacionados con su trabajo.				
Estudiar los programas y los sistemas de información existentes para obtener y mantener la familiaridad con estos.				
Asistir a reuniones de información en que se definan normas de procedimientos.				
Consultar a compañeros de trabajo a fin de intercambiar experiencias.				
Consultar a otros equipos técnicos del Servicio para intercambiar nuevas ideas y técnicas.				
Asistir a reuniones para ver estado de avance de proyectos.				
Asistir a reuniones de equipo para revisar estrategias del departamento o división.				
Discutir los planes y objetivos del departamento con el jefe.				

h. Respecto de las comunicaciones que requiere establecer para el cumplimiento de su trabajo, clasifique en términos de qué tan importante resulta la actividad que se señala para el logro de los objetivos del puesto, según codificación adjunta.

Código de importancia para este puesto
N: No corresponde
1 : Muy bajo
2 : Bajo
3 : Promedio
4 : Alto
5 : Extremo

Comunicación Escrita:

Código	Tareas
	Escribir (Escribir o dictar cartas, informes, en general aquellas en las cuales el interesado elabora el material escrito)

Comunicación Oral:

Código	Tareas
	Asesoría (guía a individuos acerca de la resolución de problemas por medio de principios profesionales, legales, financieros, etc.)
	Negociar (Tratar con los demás con el fin de llegar a un acuerdo o solución en materias relativas a trabajo que desempeña en el puesto).
	Persuadir (Tratar con los demás para influir en ellos con respecto a alguna acción o punto de vista).
	Instruir (Impartir a otros conocimientos o habilidades, ya sea de manera formal o informal)
	Entrevistar (Conducir entrevistas dirigidas hacia objetivos)

	específicos relacionados con la organización)
	Intercambio de información habitual (Dar y recibir información relacionada con el trabajo de naturaleza habitual)
	Discurso Público (ofrecer charlas, conferencias, exposiciones formales ante un público relativamente numeroso).

i. ¿Considera usted que para el buen desempeño del puesto se requiere experiencia anterior en puestos similares? (marque con una X solo una respuesta).

No necesaria: ____	Deseable: ____	A los menos 1 año:
		Entre 1 y 3 años:
		Más de 3 años:

j. ¿Cómo calificaría usted las condiciones físicas en que trabaja la persona que desempeña este puesto?

____ Excelentes	____ Buenas	____ Regulares	____ Malas	____ Muy malas
-----------------	-------------	----------------	------------	----------------

Exponga brevemente los argumentos que justifican su respuesta:

h. ¿Está sometida la persona que desempeña el puesto a presiones psicológicas especiales?

____ Permanentemente	____ A veces	____ Rara vez	____ Nunca
-------------------------	--------------	---------------	------------

Fundamente brevemente su respuesta:

Anexo No 3. Cuestionario de diagnóstico de la gestión de proveedores

	CUESTIONARIO DIAGNÓSTICO RELACIÓN CON PROVEEDORES	
	APLICADO A :	
	CARGO:	FECHA:

Objetivo: Conocer el estado de las relaciones con los proveedores de la empresa.

1. ¿Cuál es el proceso para realizar una compra?

2. ¿En qué momento se realiza una compra?

3. ¿Cómo son las negociaciones con los proveedores?

4. ¿Se Programan las citas para realizar los pedidos a los proveedores?

5. ¿Cuál es el procedimiento para incluir a un nuevo proveedor?

6. ¿Cómo son las políticas de pago establecidas con sus proveedores?

7. ¿Se conocen los tiempos de entrega por parte de los proveedores?

8. ¿Se conocen las políticas de devoluciones de los proveedores?

9. ¿Se realiza evaluación del desempeño de los proveedores?

Anexo No 4. Listado de proveedores codificados en el sistema

PROVEEDOR	ROTACIÓN MENSUAL	STOCK	MESES DE STOCK
DISTRIBUCIONES NATURAL PLANET	0	73	∞
BALLESTEROS OSORIO LUZ ADRIANA	0	9	∞
SPEEDO	0	29	203
CLAIROL	1	95	166
PRODUCT NATURAL	6	737	128
TELEBUCARAMANGA	0	25	88
RAJASTHAN	0	34	79
ORIFLAME DE COLOMBIA S.A.	0	32	75
SIKUANI	5	321	66
BRENDA VITAL	1	48	56
GUSING E.U	12	605	52
NEW LAB NUTRITION LTDA	174	7249	42
LABORATORIOS EL PANAL	21	827	40
HAIKO NATURAL LTDA	1	30	35
DERMANAT	1	24	34
NUFORMA NATURALS	1	31	31
DIAZ EDUARDO	1	23	24
FITOMEDICA	107	2485	23
TELEVENTAS S.A	2	46	22
PIÑEROS CORPAS PHARMA	21	429	21
NATURE MADE	0	4	20
PHARMA VIDA	32	620	20
NAPROLAB	4	72	19
VITAMEAL	5	97	18

PROVEEDOR	ROTACIÓN MENSUAL	STOCK	MESES DE STOCK
AROBELL -MULTIBELLEZA	8	120	15
HUANG KUO CHANG	346	5191	15
LABORATORIOS ROSS D ELLEN LTDA	4	55	15
BIOVIDA ESENCIAL S.A	1	18	14
LABORATORIOS HERBACOL COLOMBIA EU	45	643	14
NATURCOL	11	159	14
LOREAL PARIS	1	12	14
COMPETITION	0	4	14
ADRIANGEL LTDA	14	186	13
NUTRABOLICS	4	46	13
PROMERCOL	26	339	13
REVISAR NIT 900063977	34	432	13
VALEO	4	47	11
LABORATORIOS NICOLE S.A.	234	2561	11
ANA MARIA	0	3	11
NATUR PAUL	1	12	9
DAZA HERNANDEZ LUZ ADRIANA	126	1173	9
Edelmira Reyes	40	372	9
CONFECCIONES Y DISTRIBUCIONES	15	134	9
ALFA VITAMIN	42	350	8
DISNALPROT SA	10	87	8
GIOVANNY OSPINA	26	221	8
ELITE NISSIM & CIA S EN C	65	543	8
GOLDEM NATURAL	32	242	8
GAMA 2000	27	204	8

PROVEEDOR	ROTACIÓN MENSUAL	STOCK	MESES DE STOCK
OPTIMUM NUTRITION	325	2400	7
CI JULEPS PHARMA LTDA	27	186	7
ACCESORIOSJG	13	86	7
LABORATORIO ORTPI E.U	35	225	6
COLOR 1	90	565	6
QUINTERO GAMBOA GLADYS LUCIA	315	1924	6
NONG-GA WON CO., LTD	51	298	6
TRUJILLO MEJIA DANILO	44	251	6
FLOREZ ORTIZ LUIS ANTONIO	71	393	6
ORTIZ VILLADA GERMAN	108	584	5
NATURALIA COLOMBIA EU	2272	12135	5
JHON HERNANDEZ	46	246	5
LABORATORIES NATURAL FACTOR	78	408	5
INTERMARKETING EXPRESS S.A	1	3	5
PLANTARUM	59	287	5
ORBE NUTRICION LTDA	54	254	5
ZEA ORTEGON OSCAR DANNY	27	128	5
CORPORACION ECONOMICA INTERNACIONAL DE JIANGXI	155	716	5
COSMETICOS DAYS	2	7	4
JULIAO COSMETICOS	7	31	4
NATROL	7	30	4
DISTRIBUCIONES YEGAR	36	141	4
EDELVIT	2407	9277	4
PRAME	380	1420	4
NOW	54	200	4

PROVEEDOR	ROTACIÓN MENSUAL	STOCK	MESES DE STOCK
BELL FRANZ INTERNACIONAL	57	209	4
GUTIERREZ PELAEZ ALEXANDER	170	623	4
MORENO GARCIA ROJAS E HIJOS Y CIA S C S	91	334	4
PHARMA HEALTH	129	472	4
ESPINOSA ORDOÑEZ JASSIBE	20	70	4
LABORATORIOS PANAME	49	175	4
MASARE	1	5	4
JAIBEL LTDA	0	1	4
SOLWAY	111	388	3
GNC	326	1134	3
ALMACENES JR LTDA	457	1562	3
BELLEZA EXPRESS S.A.	239	793	3
ALFREDO BECK Y CIA LTDA	25	81	3
VARIOS AMERICANOS	33	104	3
FLOREZ ESGUERRA JAIME	113	355	3
LABORATORIOS HEALTH STAR DE COLOMBIA LTDA	6	17	3
BIGEN COLOMBIA S.A.	304	903	3
LABORATORIOS DEKAMED LTDA	39	112	3
LIKE – COLOR	2	6	3
NATURAL SYSTEM	5	14	3
SOS CUETARA S.A.	9	25	3
LABORATORIOS NATURAL FRESHLY	2173	5754	3
DISTRIBUIDORA OASNATUR LTDA	26	65	2
COMERCIALIZADORA LIU FEN PING	2253	5483	2

PROVEEDOR	ROTACIÓN MENSUAL	STOCK	MESES DE STOCK
TREBOLL	801	1878	2
BSN FINISH FIRST	8	19	2
WEIDER GLOBAL NUTRITION	82	178	2
IRENE MELO	312	670	2
LABORATORIOS DUBAC LTDA	798	1710	2
LA ISLA	4546	9392	2
TWINLAB	20	40	2
PURITANS PRIDE	2	4	2
UNIVERSAL NUTRITION	300	596	2
DYMATIZE NUTRITION	65	128	2
KEOPS FARMACEUTICA EU	56	109	2
LABORATORIOS RENASE	61	117	2
NATURES SUNSHINE	16	30	2
LABORATORIOS DRONAL Y CIA LTDA	103	188	2
ESCOBAR URREA JAIME	645	1151	2
ALIMENTOS APIHUILA AYR LTDA	187	330	2
LABORATORIOS FUNAT S.A.	544	932	2
AMWAY	24	40	2
LABORATORIOS PRONABELL LTDA	548	920	2
NATURNET COLOMBIA LTDA	150	251	2
MINICA LUCIA GONZALEZ	8	14	2
INDUSTRIAS BISONTE S.A.	223	365	2
LABORATORIO NATURFAR LTDA	656	1036	2
PINZON SERRANO HENRY/SENDA DE SALUD	709	1102	2
LA INTEGRAL	127	196	2

PROVEEDOR	ROTACIÓN MENSUAL	STOCK	MESES DE STOCK
LABORATORIOS LEON VANIER LTDA	89	137	2
MARTINEZ CACERES GONZALO	678	1000	1
LUIS ARTURO FUENTES VARGAS	676	996	1
PADEL	342	502	1
TECNAS S.A.	40	57	1
REGULO LEON MENDEZ HERNANDEZ	497	689	1
POSTOBON S.A	241	329	1
CORZO GAMBOA HERMES	201	262	1
NATURAL MEDY LTDA	912	1161	1
FOREVER LIVING.	10	12	1
EDINSON MACIAS	29	34	1
MORA PACHON LUIS ALBERTO	310	365	1
MUSCLETECH	176	197	1
PRODUCTOS ALIMENTICIOS PADEL	55	60	1
UNIVERSAL PERFECT NUTRITION EU	209	201	1
SUNDOWN LAB	327	296	1
UNICITY	2	2	1
NATURNETCOL	685	547	1
GENETICS TECH	25	18	1
VELEZ Y GOMEZ S.A.	75	55	1
PHARMATON S.A	21	14	1
BAWIS	58	33	1
NO - SWEAT DE COLOMBIA LTDA	179	100	1
ULTIMATE NUTRITION	28	15	1
NATURE S BLEND DE COLOMBIA LTDA	122	62	1

PROVEEDOR	ROTACIÓN MENSUAL	STOCK	MESES DE STOCK
PROLAB	15	7	0
REYES GARCIA ELIAS	160	66	0
RAMON ARBOLEDA	231	38	0
LA SANTE VITAL LTDA	0	1	-
CINDY JULIANA COTE	0	0	-
FARMAVEGS LABTO	0	0	-
FDC	0	0	-
GUANTES GYM	1	0	-
HARVEY ENRIQUE TAVERA OCHOA	0	0	-
LAB PHARMA WALDESTROM	0	0	-
LISSETH CAROLINA MOTTA ALDANA	0	0	-
NUTRIPHARMA	5	0	-
PAPELERIA	0	0	-
PRECISION ENGINEERED	0	0	-
TOTALES GENERALES	37177	129264	1887

Anexo No 5. Diagrama de flujo del proceso de recibo y conteo de mercancía inicial.

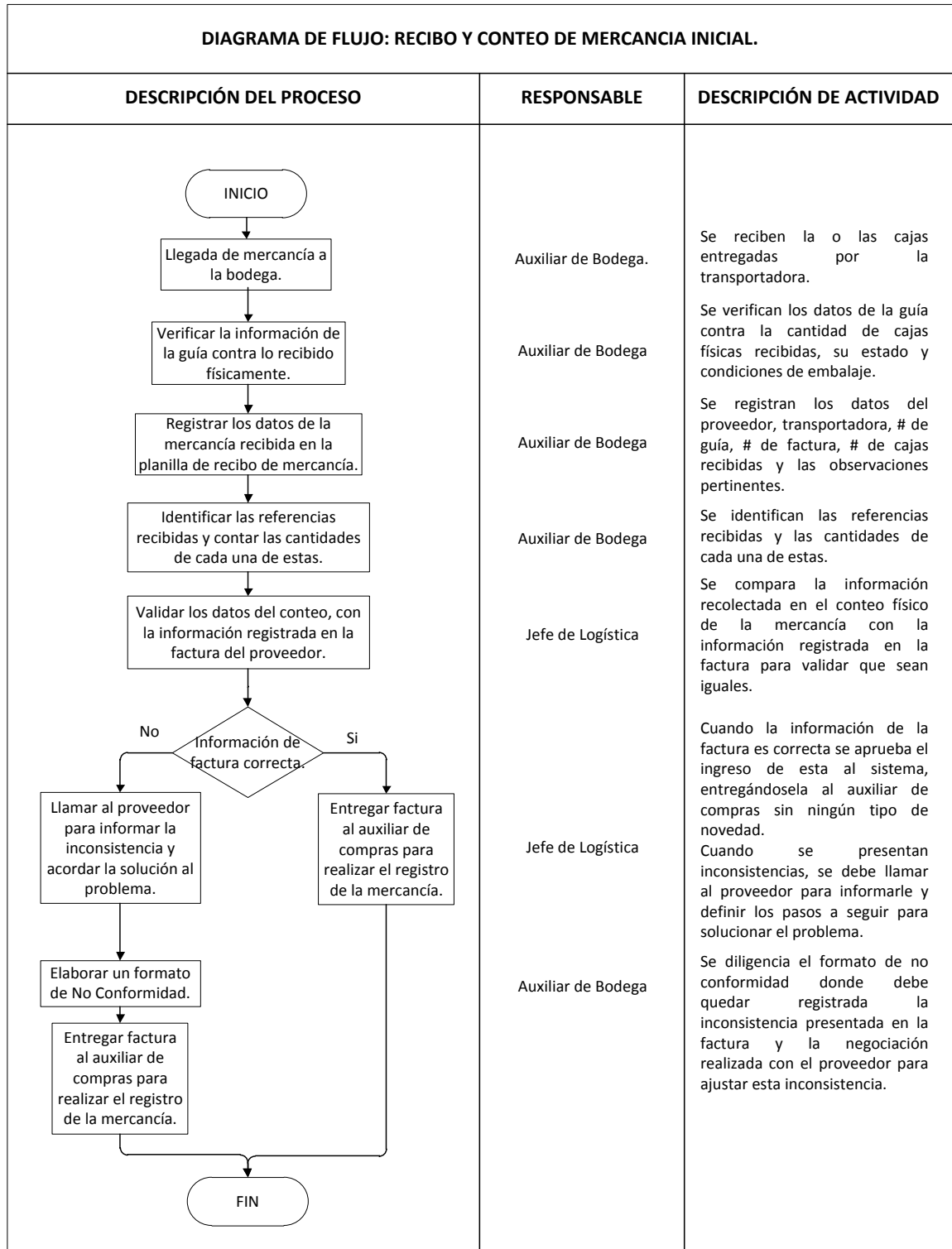

Anexo No 7. Formato de no conformidad inicial



NO CONFORMIDAD

N. _____

FECHA	PROVEEDOR		FACTURA
PRODUCTO	CANT FACTUR	CANT RECIBIDA	DIFERENCIA

OBSERVACIONES

VERIFICACIÓN

SE LLAMO AL PROVEEDOR

SI	NO

RESPUESTA

Anexo No 8. Estado de los proveedores

PROVEEDORES	ESTADO
ALFA VITAMIN	AMERICANO
ALMACENES JR LTDA	AMERICANO
BSN FINISH FIRST	AMERICANO
DYMATIZE NUTRITION	AMERICANO
GENETICS TECH	AMERICANO
GNC	AMERICANO
GOLDEM NATURAL	AMERICANO
GUTIERREZ PELAEZ ALEXANDER	AMERICANO
MUSCLETECH	AMERICANO
NOW	AMERICANO
NUTREX	AMERICANO
OPTIMUM NUTRITION	AMERICANO
ORBE NUTRICION LTDA	AMERICANO
PHARMATON S.A	AMERICANO
PROLAB	AMERICANO
REVISAR NIT 900063977	AMERICANO
SNI LAB	AMERICANO
TWINLAB	AMERICANO
ULTIMATE NUTRITION	AMERICANO
UNIVERSAL NUTRITION	AMERICANO
VALEO	AMERICANO
WEIDER GLOBAL NUTRITION	AMERICANO
TOTAL AMERICANO	22
ACOSTA RUBIO GERMAN	PUNTO DE VENTA

PROVEEDORES	ESTADO
CONFECCIONES Y DISTRIBUCIONES FIRLAN S.A.	PUNTO DE VENTA
Edelmira Reyes	PUNTO DE VENTA
LA INTEGRAL	PUNTO DE VENTA
MORA PACHON LUIS ALBERTO	PUNTO DE VENTA
PINZON SERRANO HENRY/SENDA DE SALUD	PUNTO DE VENTA
POSTOBON S.A	PUNTO DE VENTA
REYES GARCIA ELIAS	PUNTO DE VENTA
TOTAL PUNTO DE VENTA	8
ALIMENTOS APIHUILA AYR LTDA	SI SE PIDE
AMWAY	SI SE PIDE
BABARIA	SI SE PIDE
BAWIS	SI SE PIDE
BELL FRANZ INTERNACIONAL	SI SE PIDE
BELLEZA EXPRESS S.A.	SI SE PIDE
BENAVIDES JOSE	SI SE PIDE
BIGEN COLOMBIA S.A.	SI SE PIDE
CABALLERO DE LA CRUZ HUMBERTO	SI SE PIDE
COLMENARES MARTINEZ ADRIANA CAROLINA	SI SE PIDE
COLOR 1	SI SE PIDE
COMERCIALIZADORA FERRARA	SI SE PIDE
COMERCIALIZADORA INTERNACIONAL PHAX SA	SI SE PIDE
COMERCIALIZADORA LIU FEN PING	SI SE PIDE
COMERCIALIZADORA NATUREXITO E.U.	SI SE PIDE
COMERCIALIZADORA TERBELL EU	SI SE PIDE
CORPORACION ECONOMICA INTERNACIONAL DE JIANGXI DE COL LTD	SI SE PIDE
CORREDOR AMPARO	SI SE PIDE

PROVEEDORES	ESTADO
CORZO GAMBOA HERMES	SI SE PIDE
DAZA HERNANDEZ LUZ ADRIANA	SI SE PIDE
DISTRIBUCIONES Y REPRESENTACIONES YEGAR	SI SE PIDE
EDINSON MACIAS	SI SE PIDE
ELITE NISSIM & CIA S EN C	SI SE PIDE
ESCOBAR URREA JAIME	SI SE PIDE
ESPINOSA ORDOÑEZ JASSIBE	SI SE PIDE
FAJARDO EDELMIRA	SI SE PIDE
FEDCO S.A.	SI SE PIDE
FITOMEDICA	SI SE PIDE
FLOREZ ESGUERRA JAIME	SI SE PIDE
FLOREZ ORTIZ LUIS ANTONIO	SI SE PIDE
FOREVER LIVING.	SI SE PIDE
GARCIA HERNANDO	SI SE PIDE
GOMEZ JOSE	SI SE PIDE
GUANTEROS GRACIELA	SI SE PIDE
GUERRERO JOHAN ALEXIS	SI SE PIDE
HERBALIFE	SI SE PIDE
HERRERA RAUL	SI SE PIDE
HUANG KUO CHANG	SI SE PIDE
INDUSTRIAS BISONTE S.A.	SI SE PIDE
IRENE MELO	SI SE PIDE
LAB PHARMA WALDESTROM	SI SE PIDE
LABORATORIES NATURAL FACTOR	SI SE PIDE
LABORATORIO MARIA SALOME S.A.	SI SE PIDE
LABORATORIO NATURFAR LTDA	SI SE PIDE
LABORATORIOS DEKAMED LTDA	SI SE PIDE

PROVEEDORES	ESTADO
LABORATORIOS DRONAL Y CIA LTDA	SI SE PIDE
LABORATORIOS DUBAC LTDA	SI SE PIDE
LABORATORIOS EL PANAL	SI SE PIDE
LABORATORIOS FUNAT S.A.	SI SE PIDE
LABORATORIOS LEON VANIER LTDA	SI SE PIDE
LABORATORIOS NATURAL FRESHLY S.A.	SI SE PIDE
LABORATORIOS NICOLE S.A.	SI SE PIDE
LABORATORIOS PANAME	SI SE PIDE
LABORATORIOS PRONABELL LTDA	SI SE PIDE
LABORATORIOS RENASE	SI SE PIDE
LABORATORIOS ROSS D ELLEN LTDA	SI SE PIDE
LOPEZ ESTEBAN JORGE DONALDO	SI SE PIDE
LUIS ARTURO FUENTES VARGAS	SI SE PIDE
MARTINEZ CACERES GONZALO	SI SE PIDE
MEDINAT	SI SE PIDE
MERCADO ELSIE	SI SE PIDE
MORENO GARCIA ROJAS E HIJOS Y CIA S C S	SI SE PIDE
NATURAL MEDY LTDA	SI SE PIDE
NATURAL PRODUCTS COMPANY LTDA	SI SE PIDE
NATURALIA COLOMBIA EU	SI SE PIDE
NATURNETCOL	SI SE PIDE
NO - SWEAT DE COLOMBIA LTDA	SI SE PIDE
OMNILIFE	SI SE PIDE
PADEL	SI SE PIDE
PLANTARUM	SI SE PIDE
PRAME	SI SE PIDE
QUINTERO GAMBOA GLADYS LUCIA	SI SE PIDE

PROVEEDORES	ESTADO
QUINTERO HERNAN	SI SE PIDE
RAMON ARBOLEDA	SI SE PIDE
REGULO LEON MENDEZ HERNANDEZ	SI SE PIDE
RIVIERE VILLAMIZAR Y CIA S EN C	SI SE PIDE
SOS CUETARA S.A.	SI SE PIDE
SUNDOWN LAB	SI SE PIDE
TECNAS S.A.	SI SE PIDE
TREBOLL	SI SE PIDE
TRUJILLO MEJIA DANILO	SI SE PIDE
UNIVERSAL PERFECT NUTRITION EU	SI SE PIDE
UNIVERSO NATURAL S.A.	SI SE PIDE
VALENCIA MARTINEZ	SI SE PIDE
VARIOS AMERICANOS	SI SE PIDE
VELEZ Y GOMEZ S.A.	SI SE PIDE
VILLAMIZAR JUAN CARLOS	SI SE PIDE
ZAMORA PRIETO SAMUEL ESTEBAN	SI SE PIDE
ZUÑIGA MARIA EUGENIA.	SI SE PIDE
TOTAL SI SE PIDE	89
ACCESORIOSJG	NO SE PIDE
ADRIANGEL LTDA	NO SE PIDE
ALFREDO BECK Y CIA LTDA	NO SE PIDE
ANA MARIA	NO SE PIDE
AROBELL -MULTIBELLEZA INTERNACIONAL Y CIA LTDA	NO SE PIDE
BALLESTEROS JUAN	NO SE PIDE
BALLESTEROS OSORIO LUZ ADRIANA	NO SE PIDE
BIOVIDA ESENCIAL S.A	NO SE PIDE

PROVEEDORES	ESTADO
BRENDA VITAL	NO SE PIDE
CI JULEPS PHARMA LTDA	NO SE PIDE
CINDY JULIANA COTE	NO SE PIDE
CLAIROL	NO SE PIDE
COMERCIALIZADORA VELCLA	NO SE PIDE
COMPETITION	NO SE PIDE
COSMECOL	NO SE PIDE
COSMETICOS DAYS	NO SE PIDE
DERMANAT	NO SE PIDE
DIAZ EDUARDO	NO SE PIDE
DISNALPROT SA	NO SE PIDE
DISTRIBUCIONES CEGAM	NO SE PIDE
DISTRIBUCIONES NATURAL PLANET	NO SE PIDE
DISTRIBUIDORA OASNATUR LTDA	NO SE PIDE
FARMAVEGS LABTO	NO SE PIDE
FDC	NO SE PIDE
GAMA 2000	NO SE PIDE
GIOVANNY OSPINA	NO SE PIDE
GLOBAL NUTRITION	NO SE PIDE
GLOBAL PRODUCTS LTDA	NO SE PIDE
GUANTES GYM	NO SE PIDE
GUSING E.U	NO SE PIDE
HAIKO NATURAL LTDA	NO SE PIDE
HARVEY ENRIQUE TAVERA OCHOA	NO SE PIDE
INTER LIGTH	NO SE PIDE
INTERMARKETING EXPRESS S.A	NO SE PIDE
JAIBEL LTDA	NO SE PIDE

PROVEEDORES	ESTADO
JHON HERNANDEZ	NO SE PIDE
JULIAO COSMETICOS	NO SE PIDE
KEOPS FARMACEUTICA EU	NO SE PIDE
LA SANTE VITAL LTDA	NO SE PIDE
LABORATORIO ORTPI E.U	NO SE PIDE
LABORATORIOS HEALTH STAR DE COLOMBIA LTDA C.I.	NO SE PIDE
LABORATORIOS HERBACOL COLOMBIA EU	NO SE PIDE
LIKE – COLOR	NO SE PIDE
LISSETH CAROLINA MOTTA ALDANA	NO SE PIDE
LOREAL PARIS	NO SE PIDE
MASARE	NO SE PIDE
MINICA LUCIA GONZALEZ	NO SE PIDE
NAPROLAB	NO SE PIDE
NATROL	NO SE PIDE
NATUR PAUL	NO SE PIDE
NATURAL SYSTEM	NO SE PIDE
NATURCOL	NO SE PIDE
NATURE MADE	NO SE PIDE
NATURE S BLEND DE COLOMBIA LTDA	NO SE PIDE
NATURES SUNSHINE	NO SE PIDE
NEW LAB NUTRITION LTDA	NO SE PIDE
NONG-GA WON CO., LTD	NO SE PIDE
NUFORMA NATURALS	NO SE PIDE
NUTRABOLICS	NO SE PIDE
NUTRIPHARMA	NO SE PIDE
ORIFLAME DE COLOMBIA S.A.	NO SE PIDE

PROVEEDORES	ESTADO
ORTIZ VILLADA GERMAN	NO SE PIDE
PAPELERIA	NO SE PIDE
PHARMA VIDA	NO SE PIDE
PIÑEROS CORPAS PHARMA	NO SE PIDE
PRECISION ENGINEERED	NO SE PIDE
PRODUCT NATURAL	NO SE PIDE
PROMERCOL	NO SE PIDE
PURITANS PRIDE	NO SE PIDE
RAJASTHAN	NO SE PIDE
REVISAR NIT 777000036	NO SE PIDE
SIKUANI	NO SE PIDE
SOLWAY	NO SE PIDE
SPEEDO	NO SE PIDE
TELEBUCARAMANGA	NO SE PIDE
TELEVENTAS S.A	NO SE PIDE
UNICITY	NO SE PIDE
VITAMEAL	NO SE PIDE
ZEA ORTEGON OSCAR DANNY	NO SE PIDE
TOTAL NO SE PIDE	79

Anexo No 9. Manual de proveedores propuesto

MANUAL DE PROVEEDORES NATURNET COLOMBIA LTDA

LOGÍSTICA Y DISTRIBUCIÓN M-NC-L&D-001

VERSIÓN:	1
ELABORADO POR:	DIEGO ESTEBAN ZAPATA MORA
REVISADO POR:	ZAIDA LILIANA CASTRO FAJARDO
APROBADO POR:	JORGE ERNESTO CASTRO FAJARDO
FECHA DE CREACIÓN:	ENERO 31 DE 2011
AREA RESPONSABLE:	LOGÍSTICA Y DISTRIBUCIÓN

PRESENTACIÓN

En NATURNET COLOMBIA LTDA se han implementado unos procesos y procedimientos con miras a una futura certificación en calidad; los cuales nos permiten una mejor organización, productividad, y calidad en cada una de las gestiones que se desarrollan al interior de nuestra empresa; permitiéndonos además, ser más competitivos en un mercado cada vez más exigente, y teniendo presente la Responsabilidad Social Empresarial.

Por esto, requerimos también que nuestros Proveedores, se conviertan en Socios Comerciales que promuevan al interior de sus empresas la calidad en el servicio y en los productos que manejan; logrando así unos acuerdos comerciales sólidos, y transparentes, bajo estándares de respeto, cumplimiento y atención oportuna; de manera que se facilite el flujo de procesos en nuestra organización; y exista una ganancia mutua.

Es así, como hemos establecido un Manual Interno de Proveedores, el cual contiene todas las especificaciones administrativas y logísticas necesarias para regular la relación con nuestros Socios Comerciales, y lograr así, unos acuerdos y condiciones claras, que nos permitan una mejor sincronización en el desarrollo de las diferentes actividades y prestación de servicios entre las partes; logrando así que todos ganemos. Gracias por convertirse en nuestro Socio Comercial, y esperamos mantener unas relaciones de respeto, cumplimiento, calidad y apoyo mutuo para seguir siendo competitivos en el mercado.

I. OBJETIVOS

Objetivo General

Establecer los requisitos y condiciones comerciales, administrativas, logísticas y de calidad necesarias para el suministro de bienes y servicios en Naturnet Colombia LTDA; de acuerdo a las políticas internas de la empresa.

Objetivos Específicos

- Determinar los compromisos y responsabilidades de las partes para el buen desarrollo de los acuerdos comerciales.
- Generar unos “parámetros” compartidos, que permitan unas negociaciones sólidas, transparentes y de mutuo acuerdo y entendimiento entre la empresa y los proveedores.
- Especificar la forma de contratación o adquisición del producto, bien o servicio; de acuerdo a los procedimientos internos de la empresa para llegar a acuerdos claros con los proveedores.
- Contribuir a la organización y mejoramiento continuo de la empresa al generar exigencias que permiten una estructuración de los procesos y procedimientos internos para dar respuestas oportunas, de calidad y eficaces a nuestros socios comerciales, clientes internos y externos.

II. ALCANCE

Este manual incluye a todos los socios comerciales de Naturnet Colombia con quienes se establezca una relación comercial; al igual que a todos los colaboradores de la empresa que hagan parte del proceso de compras y manejo de proveedores para dar respuestas rápidas y exactas a nuestros proveedores o socios comerciales.

III. DEFINICIONES

Socio Comercial: Persona o entidad que trabaja junto con su asociado en pro de unos objetivos comunes, basándose en una relación ganar-ganar construida sobre buenas prácticas, inspirada en la cooperación e innovación, para aportar valor a su consumidor final.

Acuerdo comercial: Es un sistema mediante el cual se asocian varias empresas con el fin de alcanzar determinados objetivos comunes que responden a sus intereses solidarios, sin que la acción emprendida, ni las medidas adoptadas para alcanzarlos, afecten esencialmente la existencia de cada una.

Producto: Un producto es cualquier cosa que se puede ofrecer a un [mercado](#) para satisfacer un [deseo](#) o una [necesidad](#).

Averías: Productos cuyo deterioro impide su normal funcionamiento y/o perjudica su apariencia y por ende no son susceptibles de ser comercializados.

IV. POLÍTICA DE COMPRAS DE NATURNET

En Naturnet la gestión de compras es el primer eslabón, y por lo tanto pieza clave en el proceso de suministro de nuestra empresa; el cual nos permite ser competitivos en la comercialización de productos de medicina natural, belleza, y nutrición deportiva, cuidado del cuerpo, entre otros; que son nuestra razón de ser; por lo tanto, tenemos siempre presente que la “excelencia en las compras es una forma de pensar en el consumidor final”; es así como ponemos especial atención a la adquisición de productos, bienes y servicios bajo estándares de calidad, cumplimiento, excelentes relaciones comerciales, y la optimización de recursos a través de las negociaciones que se realicen para el beneficio de la empresa, y la atención oportuna, con buenos precios y los requerimientos hechos por los clientes para enfrentar así, los desafíos del mercado.

V. RESPONSABILIDADES DE NATURNET

Entregar la totalidad de la información relevante respecto a las políticas de selección de proveedores y productos que tiene la empresa, así como, los cambios que se realicen los cuales deben ser informados previamente a su implementación.

Escuchar y atender y evaluar las propuestas comerciales de los proveedores, así como, sus quejas y reclamos de manera oportuna.

Exhibir en el lugar acordado, en la fecha acordada y en general según las condiciones pactadas, los productos del proveedor con el que se llegue a un acuerdo.

Informar a los socios comerciales las razones de una eventual descodificación de sus productos y que parámetros de tipo razonable y objetivo sustentan la decisión de la empresa.

Cancelar oportunamente en las condiciones y plazos pactados.

VI. RESPONSABILIDADES DE LOS SOCIOS COMERCIALES

Entregar oportunamente los productos en las cantidades, precios, condiciones y lugares acordados.

Responder por la calidad de sus productos y hacerle seguimiento constante al negocio. El proveedor debe garantizar que todos los productos que fabrique o compre para venderlos a Naturnet Colombia, cumplan con las normas vigentes.

Diseñar e implementar políticas, al interior de su empresa que le permitan preservar en el tiempo los estándares de calidad, el posicionamiento de sus productos en el mercado y los márgenes de los mismos.

Garantizar la confidencialidad de toda la información a la que tenga acceso por causa o con ocasión de su relación comercial con Naturnet Colombia, especialmente en relación con los términos de la negociación comercial.

VII. REQUISITOS PARA ESTABLECER RELACIONES COMERCIALES

- **Generales**

Ser persona natural o jurídica que tenga la condición de comerciante, de conformidad con la legislación vigente.

Matricula y/o registro mercantil y certificado de existencia y representación legal expedido por la Cámara de comercio respectiva, con no más de tres meses de antigüedad.

Registro Único Tributario – RUT o documento que haga sus veces.

Información razonable que le permita a la empresa verificar la moralidad comercial y la capacidad e idoneidad financiera, comercial, operativa, de producción y suministro.

Identificación de la mercancía con código de barras en la unidad de venta o consumo.

- **Exigencia Legales**

Los productos del socio comercial deben cumplir la totalidad de obligaciones legales vigentes que sean exigibles para la producción y comercialización del mismo, y en especial se verificarán las siguientes:

Cumplir con las exigencias higiénico-sanitarias establecidas en la legislación vigente, incluyendo registro sanitario (cuando la mercancía lo amerite), caso en el cual deberá encontrarse vigente durante toda la relación de suministro.

Cumplir con las exigencias legales sobre contenido neto y rotulado; debiendo indicarse en éste cuando menos la siguiente información:

- ✓ Nombre del producto
- ✓ Ingredientes
- ✓ Contenido Neto
- ✓ Nombre del fabricante
- ✓ Identificación del lote
- ✓ Marcado de fecha e instrucciones para conservación
- ✓ Número registro sanitario

En todo caso, deberá observarse estrictamente lo establecido en materia de información en rotulado en las normas o reglamentos obligatorios vigentes.

VIII. ASPECTOS COMERCIALES Y ADMINISTRATIVOS

1. Promociones

La participación de los socios comerciales en las campañas promocionales realizadas por la empresa serán acordadas con los proveedores.

La participación de los proveedores en campañas promocionales es voluntaria, de tal forma que la negativa a participar en las mismas no podrá dar lugar a ningún tipo de retaliación.

Cuando se presente excesos de inventarios las partes podrán acordar las estrategias comerciales para solucionar la situación.

En los eventos en que una actividad promocional, espacios en estantería o exhibición adicional haya sido pactado y no sea cumplido en los términos convenidos, el proveedor deberá comunicar la situación a la empresa, la cual deberá ofrecer una contrapartida acordada entre las partes.

2. Devolución de mercancía

Naturnet Colombia se compromete a aplicar a todos los proveedores, los criterios objetivos para la devolución de mercancía contenidos en el presente manual, sin perjuicio de que se pacten con algunos proveedores condiciones especiales en atención a sus circunstancias particulares. Los motivos de la devolución serán informados a los proveedores en cada oportunidad.

Causas que imposibilitan el recibo de mercancía y/o que generan su devolución:

- La entrega no corresponde con el pedido.
- Pedido vencido o cancelado.
- Entrega sin factura original.
- Factura enmendada.
- Factura para otro destinatario o cliente.
- Factura con inconsistencias en el NIT, razón social, o que no cumpla con la legislación vigente en materia de facturación.
- Mala presentación en producto o empaque.
- Fechas de vencimiento enmendadas o sobrepuestas.

- Mala calidad.
- Mercancía averiada.
- Entrega de mercancía sin cumplir los parámetros de fechas de vencimiento.
- La mercancía excede las cantidades solicitadas.

3. Descodificación

La decisión de la empresa para descodificar un producto se basa en la evaluación de los siguientes parámetros.

- En el evento en que no se logre un acuerdo entre las partes sobre el nivel de rentabilidad que genera el producto.
- Nivel de rotación del producto.
- Nivel de calidad del producto.
- Por la decisión del proveedor de retirar el producto.
- Incumplimiento de las condiciones comerciales pactadas, y en general, inobservancia de cualquiera de los requisitos que fueron exigidos para la respectiva codificación.
- Altos niveles de avería en los productos.
- Alzas de precios unilaterales que sean constantes o desproporcionadas y que no encuentren justificación en relación con las condiciones del mercado.

4. Evaluación del socio comercial

Se realizara una evaluación mensual con el fin de indagar sobre el cumplimiento de los requisitos básicos pactados durante la negociación. Los parámetros a evaluar son:

- **Calidad:** Con este factor se busca evaluar componentes relacionados con la gestión de las actividades internas que toda empresa debería desarrollar, con el fin de garantizar el éxito de su negocio.
- **Cumplimiento:** Con este factor se evalúa el cumplimiento de los parámetros pactados, como políticas de pago, servicio y descuentos.
- **Servicio Post Venta:** Con este factor se busca evaluar los aspectos relacionados con la participación en eventos que realice la empresa, mercadeo e impulso y recuperación de averías.
- **Respaldo y experiencia:** El objetivo de este factor es evaluar la experiencia que tiene el proveedor en el mercado.

Para aplicar la evaluación a los proveedores se propusieron tres categorías diferentes donde pueden quedar clasificados de acuerdo al puntaje obtenido como se muestra en la siguiente tabla:

CATEGORIA	INTERVALO DE CLASIFICACIÓN (puntos)	
	MIN	MÁX
Confiable	90	100
Confiable Regular	50	89
No Confiable	0	49

Los proveedores que clasifiquen en la categoría confiable, son aquellos que están cumpliendo con las condiciones pactadas y presentan un buen desempeño en la operación comercial con la empresa.

A aquellos proveedores que clasifiquen en la categoría de confiabilidad regular se les realizará seguimiento y se les informara para que mejoren las fallas que presentaron y puedan clasificar en la categoría confiable.

Los que se encuentran en la categoría no confiable, serán informados inmediatamente y con ellos se realizara un plan de mejoramiento del desempeño, se evaluarán las causas de ese resultado y se iniciara un proceso de cambio conjuntamente planeado.

IX. GENERALIDADES

El centro de distribución de la empresa está ubicado en el Centro Comercial Sanandresito centro piso 6, Bodega 1. El horario de atención es:

Lunes a Viernes de 8:00 a.m. a 12:30 p.m. y de 2:00 p.m. a 7:00 p.m.

X. PAGOS

- Transferencia Electrónica de Fondos
- Efectivo

Plazo de pagos: Los pactados previamente con los socios comerciales y los que se les paga en efectivo se atienden los viernes de 8:00 a.m. – 12:45 p.m. y de 2:00 p.m. – 6:00 p.m.

XI. PROVEEDORES DE NATURNET COLOMBIA

 PROVEEDORES NATURNET COLOMBIA LTDA	
DATOS PROVEEDOR	POLITICAS COMPRA
NOMBRE PROVEEDOR: NATUAL FRESLY CIUDAD LABORATORIO: BOGOTA NOMBRE CONTACTO DIRECTO: HELBER CELULAR O TELEFONOS FIJOS: 3138590387//5951313 CIUDAD: BUCARAMANGA	FORMA PAGO: CREDITO 60 DIAS FLETE LO ASUME: PROVEEDOR TIEMPO ENTREGA: 1 SEMANA LAPSO TIEMPO COMPRA PEDIDO: UN MES
NOMBRE PROVEEDOR: NATUAL MEDY CIUDAD LABORATORIO: CALI NOMBRE CONTACTO DIRECTO: SONIA CELULAR O TELEFONOS FIJOS: 3148894789//6653536 NOMBRE SEGUNDO CONTACTO : VICTOR HUGO TELEFONO: 3127772812 / 5246814 SERVICIO AL CLIENTE: 3127772811 CIUDAD BUCARAMANGA	FORMA PAGO: CONTADO FLETE LO ASUME: NATURNET TIEMPO ENTREGA: 1 SEMANA LAPSO TIEMPO COMPRA PEDIDO: UN MES NATURALMEDYLTDA@HOTMAIL.COM
NOMBRE PROVEEDOR: AMPARO CORREDOR NOMBRE CONTACTO DIRECTO: AMPARO CELULAR O TELEFONOS FIJOS: 3164369964 / 3112097043 6522811 CIUDAD: BUCARAMANGA	FORMA PAGO : CONTADO FLETE ASUME: LOCAL TIEMPO ENTREGA: 2 DIAS HABILES DEBE ENTREGAR FACTURA LEGAL LAPSO TIEMPO COMPRA PEDIDO: SEGÚN LA NECESIDAD
NOMBRE PROVEEDOR: VELEZ Y GOMEZ S.A. NOMBRE CONTACTO : OFICINA CELULAR O TELEFONOS FIJOS: 6426142 CIUDAD: BUCARAMANGA	FORMA PAGO : CONTADO FLETE ASUME: LOCAL TIPO ENTREGA: 2 DIAS HABILES LAPSO TIEMPO COMPRA PEDIDO: SEGÚN LA NECESIDAD
NOMBRE PROVEEDOR: EL PANAL NOMBRE CONTACTO DIRECTO: ELIONORA CELULAR O TELEFONOS FIJOS: 3118208923 / 6909531 CIUDAD: BUCARAMANGA	FORMA PAGO : CONTADO FLETE ASUME: LOCAL TIPO ENTREGA: 2 DIAS HABILES LAPSO TIEMPO COMPRA PEDIDO: SEGÚN LA NECESIDAD DEBE ENTREGAR FACTURA LEGAL
NOMBRE PROVEEDOR: SOLANO JAVIER NOMBRE CONTACTO : OFICINA CELULAR O TELEFONOS FIJOS: 3123977619//4246600 3174041617 CIUDAD: BUCARAMANGA	FORMA PAGO : CONTADO FLETE ASUME: LOCAL TIPO ENTREGA: 2 DIAS HABILES LAPSO TIEMPO COMPRA PEDIDO: SEGÚN LA NECESIDAD
NOMBRE PROVEEDOR: OMNILIFE NOMBRE CONTACTO : INES CELULAR O TELEFONOS FIJOS: 6343837 CIUDAD: BUCARAMANGA	FORMA PAGO : CONTADO FLETE ASUME: LOCAL TIPO ENTREGA: 2 DIAS HABILES DEBE ENTREGAR FACTURA LEGAL LAPSO TIEMPO COMPRA PEDIDO: SEGÚN LA NECESIDAD

NOMBRE PROVEEDOR: ZUÑIGA MARIA EUGENIA NOMBRE CONTACTO : MARIA EUGENIA ZUÑIGA CELULAR O TELEFONOS FIJOS: 3132845241 CIUDAD : BOGOTA	FORMA PAGO : CREDITO 30 DIAS FLETE ASUME: NATURNET TIPO ENTREGA: 3 DIAS HABILES SIEMPRE SE PIDE UNA CAJA COMO MINIMO
NOMBRE PROVEEDOR: LUI FIN PIN NOMBRE CONTACTO : YORLADI CELULAR O TELEFONOS FIJOS: 3206777102//3010031-3010094 - 3010031 094 - 3010070 CIUDAD: MEDELLIN	FORMA PAGO : CREDITO 30 DIAS FLETE ASUME: NATURNET TIPO ENTREGA: 1 SEMANA LAPSO TIEMPO PEDIDO: 1 MES yorladiospina@hotmail.com
NOMBRE PROVEEDOR: COMERCIALIZADORA TERBELL EU CIUDAD LABORATORIO: BOGOTA NOMBRE CONTACTO DIRECTO: OFICINA CELULAR O TELEFONOS FIJOS: 091- 2367859 091 - 5330286 / 091 - 2568309 / 3106613409 comercializadora.terbell@hotmail.com	FORMA PAGO: CONTADO FLETE LO ASUME: NATURNET TIEMPO ENTREGA: 3 DIAS HABILES LAPSO TIEMPO COMPRA PEDIDO: 1 MES SE LLAMA AL PROVEEDOR Y SE REALIZA EL PEDIDO SE TOMA NOTA DEL VALOR TENIENDO EN CUENTA LA RETENCION Y EL DESCUENTO COMERCIAL. LUEGO SE LE PASA EL DATO DEL VALOR CON LOS ITEMS DE COMPRA A SANDRA CEDIEL Y COPIA SR JORGE PARA QUE ELLOS REALICEN LA CONSIGNACION , PARA EL PROVEEDOR PUEDA ENVIAR LA MCIA
NOMBRE PROVEEDOR: NATURFAR CIUDAD LABORATORIO: MEDELLIN NOMBRE CONTACTO DIRECTO: AMANDA CELULAR O TELEFONOS FIJOS: 3006541315//2352505 018000422505 / 6343422 CIUDAD: BUCARAMANGA	FORMA PAGO: CONTADO FLETE LO ASUME: PROVEEDOR TIEMPO ENTREGA: 3 DIAS LAPSO TIEMPO COMPRA: 1 MES marlenya@labnaturfar.com
NOMBRE PROVEEDOR: LABORATORIOS FUNAT S.A. CIUDAD LABORATORIO: MEDELLIN NOMBRE CONTACTO DIRECTO: FABIOLA CELULAR O TELEFONOS FIJOS: 3186502930//4442297 3116095208 CIUDAD: BUCARAMANGA	FORMA PAGO: CREDITO 15 DIAS FLETE LO ASUME: PROVEEDOR TIEMPO ENTREGA: 3 DIAS LAPSO TIEMPO COMPRA PEDIDO: UN MES
NOMBRE SISTEMA: ESCOBAR URREA JAIME PROVEEDOR: LABORATORIOS FUNAT S.A. CIUDAD LABORATORIO: MEDELLIN NOMBRE CONTACTO DIRECTO: FABIOLA CELULAR O TELEFONOS FIJOS: 3186502930//4442297 3116095208 CIUDAD: BUCARAMANGA	FORMA PAGO: CREDITO 15 DIAS FLETE LO ASUME: PROVEEDOR TIEMPO ENTREGA: 3 DIAS LAPSO TIEMPO COMPRA PEDIDO: UN MES

NOMBRE PROVEEDOR: GUANTEROS GRACIELA NOMBRE CONTACTO DIRECTO: GRACIELA CELULAR O TELEFONOS FIJOS: 6739215//3167916663 6836614 CIUDAD: BUCARAMANGA	FORMA PAGO: CONTADO FLETE LO ASUME: LOCAL TIEMPO ENTREGA: 2 DIAS LAPSO TIEMPO COMPRA PEDIDO: UN MES
NOMBRE PROVEEDOR: BAWIS NOMBRE CONTACTO DIRECTO: CELULAR O TELEFONOS FIJOS: 6851344 CIUDAD: BUCARAMANGA	FORMA PAGO: CONTADO PROVEEDOR DEBE ENTREGAR FACTURA LEGAL TIEMPO ENTREGA: 1 DIA LAPSO TIEMPO COMPRA PEDIDO: 15 DIAS FLETE LO ASUME: LOCAL
NOMBRE PROVEEDOR: UNIVERSAL PERFECT NUTRITION EU CIUDAD LABORATORIO: CALI NOMBRE CONTACTO DIRECTO: JAMES VALENCIA CELULAR O TELEFONOS FIJOS:3217601442//4029686 james@upnlab.com	FORMA PAGO: CONTADO FLETE LO ASUME: NATURNET TIEMPO ENTREGA: 3 DIAS HABILDES LAPSO TIEMPO COMPRA PEDIDO: UN MES SE LLAMA AL PROVEEDOR Y SE REALIZA EL PEDIDO SE TOMA NOTA DEL VALOR TENIENDO EN CUENTA LA RETENCION Y EL DESCUENTO COMERCIAL. LUEGO SE LE PASA EL DATO DEL VALOR CON LOS ITEMS DE COMPRA A SANDRA CEDIEL Y COPIA SR JORGE PARA QUE ELLOS REALICEN LA CONSIGNACION , PARA EL PROVEEDOR PUEDA ENVIAR LA MCIA
NOMBRE PROVEEDOR: BIGEN COLOMBIA S.A. CIUDAD DE LA EMPRESA: BOGOTA NOMBRE CONTACTO DIRECTO: JAIME CELULAR O TELEFONOS FIJOS: 3014090296//6783810 CIUDAD DEL CONTACTO VENDEDOR: BUCARAMANGA	FORMA PAGO: CONTADO FLETE LO ASUME: PROVEEDOR SE DEBE COMPRAR LA SUMA: 3.000.000 TIEMPO ENTREGA: 3 DIAS LAPSO TIEMPO COMPRA PEDIDO: 1 MES
NOMBRE PROVEEDOR: LABORATORIOS DUBAC LTDA CIUDAD DEL LABORATORIO: BOGOTA Carrera 18M No 35 - 30 SUR NOMBRE CONTACTO DIRECTO: ADRIANA CELULAR O TELEFONOS FIJOS: 091-7132808 091 - 3522410 / 3174396554 dubac_ltdda@hotmail.com	FORMA PAGO: CONTADO QUIEN ASUME EL FLETE:NATURNET TIEMPO ENTREGA: 3 DIAS LAPSO TIEMPO COMPRA PEDIDO: 1 MES DEVOLUCIONES: 3 MESES ANTES DE VENCIMIENTO CASTIGAN EL 40% DE LA DEVOLUCIÓN. marchenita07@hotmail.com
NOMBRE PROVEEDOR: PRAME CIUDAD LABORATORIO: IPIALES NOMBRE CONTACTO DIRECTO: YOMAIRA URBANO CELULAR O TELEFONOS FIJOS: 3162959338	FORMA PAGO: CONTADO FLETE LO ASUME: NATURNET TIEMPO ENTREGA: 1 SEMANA LAPSO TIEMPO COMPRA: 1 MES NOTA: Realizar compra con Nasarely Beltran

NOMBRE PROVEEDOR: MARTINEZ CACERES GONZALO CIUDAD LABORATORIO: CUCUTA NOMBRE CONTACTO DIRECTO: OFICINA CELULAR O TELEFONOS FIJOS: 097-5753289	FORMA PAGO: CONTADO FLETE LO ASUME: NATURNET TIEMPO ENTREGA: 2 DIAS LAPSO TIEMPO COMPRA PEDIDO: UN MES SIEMPRE SE COMPRA 10 CAJAS DE ZARZAPARRILLA SE LE PASA EL DATO COMPRA 10 CAJAS A SANDRA CON COPIA SR JORGE Y ELLOS CONSIGNA Y MANDAN EL FAX PARA QUE LA EMPRESA ENVIE LA MCIA. NO HAY NECESIDAD DE LLAMAR AL PROVEEDOR A REALI ZAR EL PEDIDEO PORQUE SANDRITA REALIZA LA GESTION
NOMBRE PROVEEDOR: MEDINAT CIUDAD LABORATORIO: CALI NOMBRE CONTACTO DIRECTO: ADRIANA CELULAR O TELEFONOS FIJOS: 092-6831723	FORMA PAGO: CONTADO FLETE LO ASUME: NATURNET TIEMPO ENTREGA: 3 DIAS LAPSO TIEMPO COMPRA PEDIDO: UN MES SIEMPRE SE COMPRA 1 CAJA COMO MINIMO
NOMBRE PROVEEDOR: IRENE MELO CIUDAD LABORATORIO: BOGOTA NOMBRE CONTACTO DIRECTO: OFICINA CELULAR O TELEFONOS FIJOS: 6700875//3124012393 FAX: 091-4728714 / 2230020	FORMA PAGO: CREDITO 30 DIAS FLETE LO ASUME: NATURNET TIEMPO ENTREGA: 3 DIAS LAPSO TIEMPO COMPRA PEDIDO: UN MES jorgealdana83@hotmail.es facturacionzelx@gmail.com
NOMBRE PROVEEDOR: NO - SWEAT DE COLOMBIA LTDA CIUDAD LABORATORIO: BOGOTA NOMBRE CONTACTO DIRECTO: XIOMARA CELULAR O TELEFONOS FIJOS: 3118477634//0912112002	FORMA PAGO: CREDITO 30 DIAS FLETE LO ASUME: NATURNET TIEMPO ENTREGA: 3 DIAS LAPSO TIEMPO COMPRA PEDIDO: UN MES
NOMBRE PROVEEDOR: CORPORACION ECONOMICA INTERNACIONAL DE JIANGXI DE COL LTD CIUDAD LABORATORIO: CALI NOMBRE CONTACTO DIRECTO: OFICINA CELULAR O TELEFONOS FIJOS: 6614238	FORMA PAGO: CONTADO FLETE LO ASUME: NATURNET TIEMPO ENTREGA: 3 DIAS LAPSO TIEMPO COMPRA PEDIDO: UN MES SE LLAMA AL PROVEEDOR Y SE REALIZA EL PEDIDO SE TOMA NOTA DEL VALOR TENIENDO EN CUENTA LA RETENCION Y EL DESCUENTO COMERCIAL. LUEGO SE LE PASA EL DATO DEL VALOR CON LOS ITEMS DE COMPRA A SANDRA CEDIEL Y COPIA SR JORGE PARA QUE ELLOS REALICEN LA CONSIGNACION , PARA EL PROVEEDOR PUEDA ENVIAR LA MCIA
NOMBRE PROVEEDOR: RAMON ARBOLEDA CIUDAD LABORATORIO: CUCUTA NOMBRE CONTACTO DIRECTO: RAMON ARBOLEDA CELULAR O TELEFONOS FIJOS: 3012817277	FORMA PAGO: CONTADO FLETE LO ASUME: NATURNET TIEMPO ENTREGA: 1 SEMANA LAPSO TIEMPO COMPRA PEDIDO: UN MES

NOMBRE PROVEEDOR: CORZO GAMBOA HERMES (VIDA NATURAL) CIUDAD LABORATORIO: BUCARMANGA NOMBRE CONTACTO DIRECTO: HERMES CORZO CELULAR O TELEFONOS FIJOS: 3153743804// 6508049	FORMA PAGO: CONTADO FLETE LO ASUME: LOCAL TIEMPO ENTREGA: 2 DIAS LAPSO TIEMPO COMPRA PEDIDO: UN MES
NOMBRE PROVEEDOR: CABALLERO DE LA CRUZ HUMBERTO CIUDAD LABORATORIO: BUCARMANGA NOMBRE CONTACTO DIRECTO: HUMBERTO CABALLERO CELULAR O TELEFONOS FIJOS: 3125870008//6717489	FORMA PAGO: CONTADO FLETE LO ASUME: LOCAL TIEMPO ENTREGA: 2 DIAS LAPSO TIEMPO COMPRA PEDIDO: UN MES
NOMBRE PROVEEDOR: PADEL CIUDAD LABORATORIO: BOGOTA NOMBRE CONTACTO DIRECTO: ESTEFANIA CELULAR O TELEFONOS FIJOS: 3114770810/ 3167583307/2698814/3682448/34550432	FORMA PAGO: CREDITO 30 DIAS FLETE LO ASUME: NATURNET TIEMPO ENTREGA: 3 DIAS LAPSO TIEMPO COMPRA PEDIDO: 1 MES productospadelltda@hotmail.com
NOMBRE PROVEEDOR: COSBELL CIUDAD LABORATORIO: NOMBRE CONTACTO DIRECTO: BETY CELULAR O TELEFONOS FIJOS: 3186576012 CIUDAD CONTACTO:	FORMA PAGO: FLETE LO ASUME: TIEMPO ENTREGA: LAPSO TIEMPO COMPRA PEDIDO:
NOMBRE PROVEEDOR: LABORATORIO MARIA SALOME S.A. CIUDAD LABORATORIO: MEDELLIN NOMBRE CONTACTO DIRECTO: DIANA CELULAR O TELEFONOS FIJOS:3146813733//3615656	FORMA PAGO: CONTADO 15 DIAS FLETE LO ASUME: PROVEEDOR TIEMPO ENTREGA: 3 DIAS LAPSO TIEMPO COMPRA PEDIDO: 1 MES teletransferencia@mariasalome.com
NOTA: Cuando el laboratorio saca kits, antes de comprarlos se debe consultar a la Ingeniera Zaida.	
NOMBRE PROVEEDOR: INDUSTRIAS BISONTE S.A. CIUDAD LABORATORIO: BOGOTA NOMBRE CONTACTO DIRECTO: PAOLA GONZALES CELULAR O TELEFONOS FIJOS: 313-3330166//0916081212 CIUDAD CONTACTO : BUCARAMANGA CIUDAD DEL LABORATORIO : BOGOTA	FORMA PAGO: CONTADO FLETE LO ASUME: NATURNET TIEMPO ENTREGA: 3 DIAS LAPSO TIEMPO COMPRA PEDIDO: 1 MES
NOMBRE PROVEEDOR: ALIMENTOS APIHUILA AYR LTDA (APIHUILA) CIUDAD LABORATORIO: BOGOTA NOMBRE CONTACTO DIRECTO: RAMON GARZON CELULAR O TELEFONOS FIJOS:3115872092//4246600	FORMA PAGO: CONTADO FLETE LO ASUME: NATURNET TIEMPO ENTREGA: 3 DIAS LAPSO TIEMPO COMPRA PEDIDO: 1 MES
NOMBRE PROVEEDOR: QUINTERO HERNAN CIUDAD LABORATORIO: BUCARMANGA NOMBRE CONTACTO DIRECTO: HERNAN CELULAR O TELEFONOS FIJOS:3132365494 CIUDAD CONTACTO: BUCARAMANGA	FORMA PAGO: CONTADO FLETE LO ASUME: LOCAL TIEMPO ENTREGA: 1 DIA LAPSO TIEMPO COMPRA PEDIDO: 1 MES

NOMBRE PROVEEDOR: NATURAL FACTOR CIUDAD LABORATORIO: BOGOTA NOMBRE CONTACTO DIRECTO: HELKIN CELULAR O TELEFONOS FIJOS: 3153989706//6038464//623 CIUDAD CONTACTO: BUCARAMANGA	FORMA PAGO: CREDITO 30 DIAS FLETE LO ASUME: NATURNET TIEMPO ENTREGA: 3 DIAS LAPSO TIEMPO COMPRA PEDIDO: 1 MES
NOMBRE PROVEEDOR: ELITE NISSIM & CIA S EN C CIUDAD LABORATORIO: BOGOTA NOMBRE CONTACTO DIRECTO: OFICINA CELULAR O TELEFONOS FIJOS: 091-7111221//091-7111220	FORMA PAGO: CREDITO 30 DIAS FLETE LO ASUME: NATURNET TIEMPO ENTREGA: 3 DIAS LAPSO TIEMPO COMPRA PEDIDO: 1 MES SIEMPRE SE PIDEN 10 CAJAS
NOMBRE SISTEMA: FITOMEDICA PROVEEDOR: CORREA JAIME CIUDAD LABORATORIO: BOGOTA NOMBRE CONTACTO DIRECTO: MIREYA CELULAR O TELEFONOS FIJOS: 3102803167	FORMA PAGO: CREDITO FLETE LO ASUME: NATURNET TIEMPO ENTREGA: 1 SEMANA LAPSO TIEMPO COMPRA PEDIDO: 1 MES
NOMBRE SISTEMA: PLANTARUM PROVEEDOR: CORREA JAIME CIUDAD LABORATORIO: BOGOTA NOMBRE CONTACTO DIRECTO: MIREYA CELULAR O TELEFONOS FIJOS: 3102803167	FORMA PAGO: CREDITO FLETE LO ASUME: NATURNET TIEMPO ENTREGA: 1 SEMANA LAPSO TIEMPO COMPRA PEDIDO: 1 MES
NOMBRE PROVEEDOR: LABORATORIOS DRONAL Y CIA LTDA CIUDAD LABORATORIO: BOGOTA NOMBRE CONTACTO DIRECTO: OFICINA CELULAR O TELEFONOS FIJOS: 091-4875496	FORMA PAGO: CREDITO 30 DIAS FLETE LO ASUME: NATURNET TIEMPO ENTREGA: 1 SEMANA LAPSO TIEMPO COMPRA PEDIDO: 1 MES
NOMBRE PROVEEDOR: FLOREZ ORTIZ LUIS ANTONIO CIUDAD LABORATORIO: BUCARAMNGA NOMBRE CONTACTO DIRECTO: OFICINA CELULAR O TELEFONOS FIJOS: 6554401	FORMA PAGO: CONTADO FLETE LO ASUME: LOCAL TIEMPO ENTREGA: 1 DIA LAPSO TIEMPO COMPRA PEDIDO: UN MES
NOMBRE SISTEMA: BABARIA PROVEEDOR: E.QUATRO SAS CIUDAD LABORATORIO: BOGOTA NOMBRE CONTACTO DIRECTO: JULIO CELULAR O TELEFONOS FIJOS: 3107253671//3532218	FORMA PAGO: CREDITO 30 DIAS FLETE LO ASUME: NATURNET TIEMPO ENTREGA: 3 DIAS LAPSO TIEMPO COMPRA PEDIDO: UN MES
NOMBRE PROVEEDOR: ROSS D ELLE CIUDAD LABORATORIO: BARRANQUILLA NOMBRE CONTACTO DIRECTO: CELULAR O TELEFONOS FIJOS: 3107065334//3704759//3513168 CIUDAD CONTACTO VENDEDOR : BUCARAMANGA	FORMA PAGO: CREDITO 30 DIAS FLETE LO ASUME: PROVEEDOR TIEMPO ENTREGA: 3 DIAS LAPSO TIEMPO COMPRA PEDIDO: UN MES
NOMBRE PROVEEDOR: RIVIERE VILLAMIZAR Y CIA S EN C (INALI) CIUDAD LABORATORIO: CALI NOMBRE CONTACTO DIRECTO: OFICINA CELULAR O TELEFONOS FIJOS: 3155685496//6840222 3208484	FORMA PAGO: CREDITO 60 DIAS FLETE LO ASUME: NATURNET TIEMPO ENTREGA: 3 DIAS LAPSO TIEMPO COMPRA PEDIDO: UN MES

NOMBRE PROVEEDOR: EDINSON MACIAS CIUDAD LABORATORIO: BUCARAMANGA NOMBRE CONTACTO DIRECTO: EDISON MACIAS CELULAR O TELEFONOS FIJOS: 3177892182	FORMA PAGO: CONTADO FLETE LO ASUME: NADIE TIEMPO ENTREGA: 2 DIAS LAPSO TIEMPO COMPRA PEDIDO: UN MES
NOMBRE PROVEEDOR: TRUJILLO MEJIA DANILO (AMEDANIL) CIUDAD LABORATORIO: MONTERIA NOMBRE CONTACTO DIRECTO: DANILO TRUJILLO CELULAR O TELEFONOS FIJOS: 3003154492//7922532	FORMA PAGO: CONTADO FLETE LO ASUME: NATURNET TIEMPO ENTREGA: 3 DIAS LAPSO TIEMPO COMPRA PEDIDO: UN MES
NOMBRE PROVEEDOR: TECNAS S.A. CIUDAD LABORATORIO: MEDELLIN NOMBRE CONTACTO DIRECTO: 3146827317// 6349614 CIUDAD CONTACTO VENDEDOR: BUCARMANGA NOMBRE VENDEDOR : BELKI	FORMA PAGO: CREDITO 30 DIAS FLETE LO ASUME: NATURNET TIEMPO ENTREGA: 3 DIAS LAPSO TIEMPO COMPRA PEDIDO: UN MES
NOMBRE PROVEEDOR: WILMER MERCADO BARROS PANAME / NASARELY CIUDAD LABORATORIO: BOGOTA NOMBRE CONTACTO DIRECTO: OFICINA CELULAR O TELEFONOS FIJOS: 091-2524273	FORMA PAGO: CREDITO FLETE LO ASUME: NATURNET TIEMPO ENTREGA: 3 DIAS LAPSO TIEMPO COMPRA PEDIDO: UN MES
NOMBRE PROVEEDOR: LABORATORIOS LEON VANIER LTDA CIUDAD LABORATORIO: BOGOTA NOMBRE CONTACTO DIRECTO: OFICINA CELULAR O TELEFONOS FIJOS: 091-2370390	FORMA PAGO: CONTADO FLETE LO ASUME: NATURNET TIEMPO ENTREGA: 2 DIAS LAPSO TIEMPO COMPRA PEDIDO: UN MES SE LLAMA AL PROVEEDOR Y SE REALIZA EL PEDIDO SE TOMA NOTA DEL VALOR TENIENDO EN CUENTA LA RETENCION Y EL DESCUENTO COMERCIAL. LUEGO SE LE PASA EL DATO DEL VALOR CON LOS ITEMS DE COMPRA A SANDRA CEDIEL Y COPIA SR JORGE PARA QUE ELLOS REALICEN LA CONSIGNACION , PARA EL PROVEEDOR PUEDA ENVIAR LA MCIA
NOMBRE PROVEEDOR: COMERCIALIZADORA FERRARA CIUDAD LABORATORIO: BOGOTA NOMBRE CONTACTO DIRECTO: OLGA MARIA BERRIO CELULAR O TELEFONOS FIJOS: 3112103297 //2376043 3512691	FORMA PAGO: CONTADO FLETE LO ASUME: NATURNET TIEMPO ENTREGA: 3 DIAS LAPSO TIEMPO COMPRA PEDIDO: UN MES
NOMBRE PROVEEDOR: HERBALIFE CIUDAD LABORATORIO: BOGOTA NOMBRE CONTACTO DIRECTO: OFICINA	FORMA PAGO: CONTADO FLETE LO ASUME: NATURNET TIEMPO ENTREGA: 3 DIAS LAPSO TIEMPO COMPRA PEDIDO: UN MES SE PASA EL PEDIDO A SR JORGE EL REALIZAN EL PEDIDO Y CONSIGNAN

NOMBRE PROVEEDOR: VILLAMIZAR JUAN CARLOS CIUDAD LABORATORIO: BUCARAMANGA NOMBRE CONTACTO DIRECTO: OFICINA CELULAR O TELEFONOS FIJOS: 6582854/3163326579	FORMA PAGO: CONTADO FLETE LO ASUME: LOCAL TIEMPO ENTREGA: 1 DIA LAPSO TIEMPO COMPRA PEDIDO: 15 DIAS
NOMBRE PROVEEDOR: MERCADO ELSIE CIUDAD LABORATORIO: BUCARAMANGA NOMBRE CONTACTO DIRECTO: OFICINA CELULAR O TELEFONOS FIJOS: 6323765	FORMA PAGO: CONTADO FLETE LO ASUME: NATURNET TIEMPO ENTREGA: 3 DIAS LAPSO TIEMPO COMPRA PEDIDO: UN MES SE PASA EL PEDIDO A SR JORGE EL REALIZAN EL PEDIDO Y CONSIGNAN
NOMBRE PROVEEDOR: UNIVERSO NATURAL S.A. CIUDAD LABORATORIO: CALI NOMBRE CONTACTO DIRECTO: DIEGO GARCIA CELULAR O TELEFONOS FIJOS: 3162760758 5901443 - 5902734	FORMA PAGO: CREDITO 30 días FLETE LO ASUME: NATURNET TIEMPO ENTREGA: 5 DIAS LAPSO TIEMPO COMPRA PEDIDO: PARA UN MES
NOMBRE PROVEEDOR: BELL FRANZ INTERNACIONAL CIUDAD LABORATORIO: BUCARAMANGA NOMBRE CONTACTO DIRECTO: JULIA CELULAR O TELEFONOS FIJOS: 3158001185//6308641	FORMA PAGO: CONTADO FLETE LO ASUME: LOCAL TIEMPO ENTREGA: 2 DIAS LAPSO TIEMPO COMPRA PEDIDO: PARA 15 DIAS
NOMBRE PROVEEDOR: DAZA HERNANDEZ LUZ ADRIANA (Maryam) CIUDAD LABORATORIO: BUCARAMANGA NOMBRE CONTACTO DIRECTO: OFICINA CELULAR O TELEFONOS FIJOS: 6322761	FORMA PAGO: CREDITO 30 DIAS FLETE LO ASUME: NATURNET TIEMPO ENTREGA: 2 DIAS LAPSO TIEMPO COMPRA PEDIDO: PARA 15 DIAS
NOMBRE PROVEEDOR: ANWAY CIUDAD LABORATORIO: BOGOTA NOMBRE CONTACTO DIRECTO: OFICINA CELULAR O TELEFONOS FIJOS: 6444420	FORMA PAGO: CONTADO FLETE LO ASUME: NATURNET TIEMPO ENTREGA: 3 DIAS LAPSO TIEMPO COMPRA PEDIDO: UN MES SE LLAMA AL SR. JORGE PARA QUE EL REALICE EL PEDIDO
NOMBRE PROVEEDOR: FOREVER LIVING CIUDAD LABORATORIO: BOGOTA NOMBRE CONTACTO DIRECTO: OFICINA	FORMA PAGO: CONTADO LAPSO TIEMPO COMPRA PEDIDO: SOLO LA NECIDAD DEL PUNTO
NOMBRE PROVEEDOR: DISTRIBUCIONES Y REPRESENTACIONES YEGAR LTDA CIUDAD LABORATORIO: MEDELLIN NOMBRE CONTACTO DIRECTO: SRA SONIA CELULAR Y TELEFONOS FIJOS: 3103896331/094-4122881	FORMA PAGO: CREDITO FLETE LO ASUME: NATURNET TIEMPO ENTREGA: 3 DIAS LAPSO TIEMPO COMPRA PEDIDO: UN MES

<p>NOMBRE PROVEEDOR: LUIS ARTURO FUENTES VARGAS CIUDAD PROVEEDOR : CUCUTA CELULAR O TELEFONOS FIJOS: 5842452</p> <p>PEDIR SIEMPRE 600 TONICOS Y 600 SHAMPUS.</p>	<p>FORMA PAGO: CONTADO ANTICIPADO FLETE LO ASUME: NATURNET TIEMPO ENTREGA: 3 DIAS LAPSO TIEMPO COMPRA PEDIDO: UN MES SE MANDA LA REALACION PEDIDO A SANDRA CEDIEL CON COPIA SR JORGE ELLOS REALIZAN EL PAGO CORRESPONDIENTE, LA FACTURA SIEMPRE LLEGA A NOMBRE DE NATURALIA , SE DEBE SCANIAR MANDAR MAIL (naturalia.900@gmail.com) a nombre pilar enseguida se llama a pilar 3164698157 para que ella tenga conocimiento y nos pueda mandar la factura de naturnet y podamos dar ingreso a la mcia</p>
<p>NOMBRE PROVEEDOR: HUANG KUO CHANG NOMBRE VENDEDOR: EDELMIRA FAJARDO CELULAR: 3153840873//2779704 CIUDAD: BUCARAMANGA</p>	<p>FORMA PAGO: CONTADO FLETE LO ASUME: NATURNET TIEMPO ENTREGA: 3 DIAS LAPSO TIEMPO COMPRA PEDIDO: UN MES SE LLAMA A LA SRA EDELMIRA ELLA REALIZA EL PEDIDO</p>
<p>NOMBRE PROVEEDOR: MORENO GARCIA ROJAS E HIJOS Y CIA S C S CIUDAD DEL LABORATORIO: BOGOTA NOMBRE VENDEDOR: 3156082817//2450390 CIUDAD VENDEDOR : BUCARAMANGA</p>	<p>FORMA PAGO: CREDITO 30 DIAS FLETE LO ASUME: NATURNET TIEMPO ENTREGA: 3 DIAS LAPSO TIEMPO COMPRA PEDIDO: UN MES</p>
<p>NOMBRE PROVEEDOR: FLOREZ ESGUERRA JAIME CIUDAD DEL LABORATORIO: BOGOTA Carrera 81B No 11A-27 CELULAR Y FIJOS: 3107664512//7664512</p>	<p>FORMA PAGO: CREDITO 20 DIAS FLETE LO ASUME: NATURNET TIEMPO ENTREGA: 3 DIAS LAPSO TIEMPO COMPRA PEDIDO: UN MES</p>
<p>NOMBRE PROVEEDOR: FAJARDO EDELMIRA CELULAR: 3153840873 CIUDAD: BUCARMANGA</p>	<p>FORMA PAGO: CREDITO FLETE LO ASUME: NATURNET TIEMPO ENTREGA: 3 DIAS LAPSO TIEMPO COMPRA PEDIDO: UN MES</p>
<p>NOMBRE PROVEEDOR: BENAVIDES JOSE TELEFONO: 6310119 CELULAR: 3157902090 SE COMPRAN CAJAS DE 24 UNIDADES, PERO LA ROTACION ESTA EN UNIDADES (OJO).</p>	<p>FORMA PAGO: CONTADO FLETE LO ASUME: NATURNET TIEMPO ENTREGA: 2 DIAS LAPSO TIEMPO COMPRA PEDIDO: UN MES</p>
<p>NOMBRE PROVEEDOR: HERRERA RAUL CELULAR: 3112235869 TEL: 091-4073346 // 091-2779563 CIUDAD: BOGOTA</p>	<p>FORMA DE PAGO: CREDITO FLETE LO ASUME: NATURNET TIEMPO ENTREGA: 3 DIAS LAPSO TIEMPO COMPRA PEDIDO: UN MES</p>

NOMBRE PROVEEDOR: GUERRERO JOHAN ALEXIS CELULAR Y HIJOS: 6520900 // 3173316423 CIUDAD: BUCARAMANGA NOMBRE CONTACTO:	FORMA DE PAGO: CONTADO FLETE LO ASUME: LOCAL TIEMPO ENTREGA: 2 DIAS LAPSO TIEMPO COMPRA PEDIDO: UN MES
NOMBRE PROVEEDOR: HARVEY ENRIQUE TAVERA OCHOA CELULAR Y HIJOS: 4477157 091-4069866 // 091-4714513 CIUDAD: BOGOTA NOMBRE CONTACTO: OFICINA	FORMA DE PAGO: CREDITO 30 DIAS FLETE LO ASUME: NATURNET TIEMPO ENTREGA: 3 DIAS LAPSO TIEMPO COMPRA PEDIDO: UN MES
NOMBRE PROVEEDOR: GARCIA HERNANDO CELULAR Y HIJO: 6393920 CIUDAD: BUCARAMANGA NOMBRE DEL VENDEDOR:	FORMA DE PAGO: CONTADO FLETE LO ASUME: LOCAL TIEMPO ENTREGA: 2 DIAS LAPSO TIEMPO COMPRA PEDIDO: UN MES
NOMBRE PROVEEDOR: ZEA ORTEGON OSCAR DANNY (LAB. GAD) CELULAR Y HIJO: 8850749 CIUDAD: CALI NOMBRE CONTACTO:	FORMA DE PAGO: CONTADO 15 DIAS FLETE LO ASUME: LOCAL TIEMPO ENTREGA: 2 DIAS LAPSO TIEMPO COMPRA PEDIDO: UN MES
NOMBRE PROVEEDOR: LOPEZ ESTEBAN JORGE DONALDO CELULAR: 6409610// 3173732994 CIUDAD: BUCARAMANGA NOMBRE CONTACTO: OFICINA	FORMA DE PAGO: CONTADO
NOMBRE PROVEEDOR: TRASFER FACTOR CELULAR: 3005476506 CIUDAD: BUCARAMANGA NOMBRE CONTACTO: ALBERTO	SE LE PASA EL DATO SR JORGE PARA QUE EL REALICE EL PEDIDO Y LA CONSIGNACION
NOMBRE PROVEEDOR: ZAMORA PRIETO SAMUEL ESTEBAN CELULAR Y HIJO: 3340440 CIUDAD: BOGOTA NOMBRE CONTACTO:	FORMA DE PAGO: CREDITO 30 DIAS
NOMBRE PROVEEDOR: LABORATORIOS NICOLE S.A CELULAR Y HIJO: 0916096672 FAX: 4302030 3212083896 CIUDAD: BOGOTA NOMBRE CONTACTO: LINA MARCELA	FORMA DE PAGO: CONTADO ANTICIPADO REALIZAN DECUENTO DEL 5% FLETE LO ASUME: NATURNET TIEMPO ENTREGA: 3 DIAS LAPSO TIEMPO COMPRA PEDIDO: UN MES
NOMBRE PROVEEDOR: COLOR 1 CELULAR Y HIJO: 3105038845 CIUDAD: MEDELLIN NOMBRE CONTACTO: JAIME PULIDO	FORMA DE PAGO: CREDITO FLETE LO ASUME: NATURNET TIEMPO ENTREGA: LAPSO TIEMPO COMPRA PEDIDO: UN MES

NOMBRE PROVEEDOR: COLMENARES MARTINEZ ADRIANA CAROLINA CELULAR Y FIJO: 3175139588 CIUDAD: BUCARAMANGA NOMBRE CONTACTO: FABIAN CORDOBA	FORMA DE PAGO: CONTADO FLETE LO ASUME: PROVEEDOR TIEMPO ENTREGA: LAPSO TIEMPO COMPRA PEDIDO: LA COMPRA DE ESTOS PRODUCTOS ESTA A CARGO DEL INGENIERO JORGE CASTRO
NOMBRE PROVEEDOR: COMERCIALIZADORA INTERNACIONAL PHAX S.A CELULAR Y FIJO: 360 0661 CIUDAD: MEDELLIN NOMBRE CONTACTO: IVAN	FORMA DE PAGO: CONTADO FLETE LO ASUME: PROVEEDOR TIEMPO ENTREGA: LAPSO TIEMPO COMPRA PEDIDO: LA COMPRA DE ESTOS PRODUCTOS ESTA A CARGO DEL INGENIERO JORGE CASTRO
NOMBRE PROVEEDOR: JOSE GOMEZ CIUDAD LABORATORIO: BOGOTA NOMBRE CONTACTO DIRECTO: PILAR CELULAR O TELEFONOS FIJOS: 3164698157 OTRO CONTACTO: JOSE GOMEZ CELULAR : 3125104912	FORMA PAGO: CREDITO FLETE LO ASUME: NATURNET TIEMPO ENTREGA: 3 DIAS LAPSO TIEMPO COMPRA PEDIDO: UN MES SE MANDA EL PEDIDO AL CORREO (naturalia.900@gmail.com) a nombre pilar , enseguida se llama a pilar 3164698157 para que ella sepa de la existencia del e mail , ella debe enviarle los numeros de guias cada vez que mande para estar pendiente de las casjas ,, tambien se puede comunica con jose gomez 3125104912, para confirmar la mercancia
NOMBRE PROVEEDOR: TERAPIA CARIBE CELULAR Y FIJO: 3115192959 / 091-2357485 CIUDAD: BOGOTA NOMBRE CONTACTO: FERNANDO	FORMA DE PAGO: CREDITO FLETE LO ASUME: TIEMPO ENTREGA: 3 DIAS HABILES LAPSO TIEMPO COMPRA PEDIDO: SIEMPRE SE DEBE PEDIR MINIMO UNA CAJA, LA CUAL CONTIENE 76 UNIDADES DE PRODUCTO.
NOMBRE PROVEEDOR: NATUREBLEND DE COLOMBIA LTDA CELULAR Y FIJO: 091-5433366 / 091-5402158 CIUDAD: BOGOTA NOMBRE CONTACTO: YEBIS CELIS AV. EL DORADO # 84A - 55 LOCAL EXTERIOR 27	FORMA DE PAGO: FLETE LO ASUME: TIEMPO ENTREGA:
NOMBRE PROVEEDOR: LABORATORIOS PRONABEL CELULAR Y FIJO: 3124565570 CIUDAD: BUCARAMANGA NOMBRE CONTACTO: FELIX	FORMA DE PAGO: CREDITO 30 DIAS FLETE LO ASUME: LOCAL TIEMPO ENTREGA: 1 DIA

Anexo No 10. Clasificación ABC de proveedores de la empresa

GRUPO	#	PROVEEDOR/LABORATORIO	ROTACIÓN	% ROTACIÓN	% ROTACIÓN ACUMULADA	% PARTICIPACION PROVEEDOR	% PARTICIPACION PROVEEDOR ACUMULADO	
A	1	GOMEZ JOSE	4.859	20	20	1	1	
	2	ELITE NISSIM & CIA S EN C	1.535	6	26	1	3	
	3	LABORATORIOS NATURAL FRESHLY S.A.	1.507	6	32	1	4	
	4	COMERCIALIZADORA LIU FEN PING	1.364	6	37	1	5	
	5	GOLDEM NATURAL	1.041	4	42	1	7	
	6	COMERCIALIZADORA TERBELL EU	878	4	45	1	8	
	7	NATURALIA COLOMBIA EU	774	3	48	1	9	
	8	LABORATORIO MARIA SALOME S.A.	761	3	51	1	11	
	9	QUINTERO HERNAN	715	3	54	1	12	
	10	NATURAL MEDY LTDA	689	3	57	1	13	
	11	MARTINEZ CACERES GONZALO	649	3	60	1	14	
	12	LABORATORIOS DUBAC LTDA	623	3	62	1	16	
	13	LUIS ARTURO FUENTES VARGAS	483	2	64	1	17	
	14	TREBOLL	478	2	66	1	18	
	15	LABORATORIO NATURFAR LTDA	470	2	68	1	20	
	16	LABORATORIOS FUNAT S.A.	447	2	70	1	21	
	17	ESCOBAR URREA JAIME	427	2	71	1	22	
		18	RAMON ARBOLEDA	413	2	73	1	24
B	19	HERRERA RAUL	407	2	75	1	25	Va 2,99
	20	OMNILIFE	390	2	76	1	26	
	21	GUANTEROS GRACIELA	372	2	78	1	28	
	22	PADEL	370	1	79	1	29	
	23	LABORATORIOS PRONABELL LTDA	287	1	81	1	30	
	24	BENAVIDES JOSE	278	1	82	1	32	
	25	LABORATORIOS NICOLE S.A.	261	1	83	1	33	
	26	UNIVERSAL PERFECT NUTRITION EU	261	1	84	1	34	
	27	BIGEN COLOMBIA S.A.	235	1	85	1	36	
	28	CABALLERO DE LA CRUZ HUMBERTO	222	1	86	1	37	
	29	TERAPIAS CARIBE	219	1	86	1	38	
	30	PRAME	209	1	87	1	39	
	31	IRENE MELO	191	1	88	1	41	
	32	CORZO GAMBOA HERMES	184	1	89	1	42	
	33	INDUSTRIAS BISONTE S.A.	178	1	90	1	43	
	34	NO - SWEAT DE COLOMBIA LTDA	158	1	90	1	45	
	35	MEDINAT	155	1	91	1	46	
		36	ZUÑIGA MARIA EUGENIA.	147	1	91	1	47
	37	CORREDOR AMPARO	141	1	92	1	49	Vb 0,698
	38	ALIMENTOS APIHUILA AYR LTDA	129	1	93	1	50	
	39	GARCIA HERNANDO	128	1	93	1	51	
	40	BABARIA	124	1	94	1	53	
	41	CORPORACION ECONOMICA INTERNACIONAL DE	124	0	94	1	54	
	42	FLOREZ ESGUERRA JAIME	106	0	94	1	55	
	43	RIVIERE VILLAMIZAR Y CIA S EN C	102	0	95	1	57	
	44	LABORATORIOS LEON VANIER LTDA	95	0	95	1	58	

C

45	BELLEZA EXPRESS S.A.	95	0	96	1	59
46	MORENO GARCIA ROJAS E HIJOS Y CIA S C S	76	0	96	1	61
47	FLOREZ ORTIZ LUIS ANTONIO	74	0	96	1	62
48	BAWIS	66	0	97	1	63
49	COLOR 1	61	0	97	1	64
50	VILLAMIZAR JUAN CARLOS	61	0	97	1	66
51	HARVEY ENRIQUE TAVERA OCHOA	61	0	97	1	67
52	LABORATORIES NATURAL FACTOR	60	0	97	1	68
53	TRUJILLO MEJIA DANILO	55	0	98	1	70
54	COMERCIALIZADORA FERRARA	51	0	98	1	71
55	NP ZEA ORTEGON OSCAR DANNY	51	0	98	1	72
56	DAZA HERNANDEZ LUZ ADRIANA	47	0	98	1	74
57	LABORATORIOS DRONAL Y CIA LTDA	42	0	98	1	75
58	VELEZ Y GOMEZ S.A.	41	0	99	1	76
59	FITOMEDICA	37	0	99	1	78
60	FAJARDO EDELMIRA	35	0	99	1	79
61	PLANTARUM	28	0	99	1	80
62	DISTRIBUCIONES Y REPRESENTACIONES YEGAR L	25	0	99	1	82
63	SOLANO JAVIER	24	0	99	1	83
64	LABORATORIOS PANAME	24	0	99	1	84
65	BELL FRANZ INTERNACIONAL	22	0	99	1	86
66	MERCADO ELSIE	20	0	100	1	87
67	LOPEZ ESTEBAN JORGE DONALDO	19	0	100	1	88
68	TECNAS S.A.	16	0	100	1	89
69	EDINSON MACIAS	13	0	100	1	91
70	HERBALIFE	13	0	100	1	92
71	LABORATORIOS EL PANAL	12	0	100	1	93
72	AMWAY	11	0	100	1	95
73	UNIVERSO NATURAL S.A.	10	0	100	1	96
74	LABORATORIOS ROSS D ELLEN LTDA	10	0	100	1	97
75	GUERRERO JOHAN ALEXIS	9	0	100	1	99
76	ZAMORA PRIETO SAMUEL ESTEBAN	7	0	100	1	100
TOTAL		24.761	100		100	

Vc 0,15

Anexo No 11. Cuestionario para evaluación de proveedores

EVALUACIÓN DE PROVEEDORES			
1. Sistema de Calidad	Porcentaje		35%
Organización	Puntaje		CALIDAD
El proveedor posee un Sistema de Gestión de Calidad certificado	10		
El proveedor posee un Sistema de Gestión de Calidad en proceso de certificación	6		
El proveedor no posee un Sistema de Gestión de Calidad	0		
Personas	Puntaje		
El proveedor lo asesora y atendió sus dudas o requerimientos, cumpliendo con la documentación exigida	10		
El proveedor no atendió sus dudas o requerimientos	0		
2. Servicio Post venta	Porc. 15%		30%
Condición	Puntaje		SERVICIO POST VENTA
El proveedor ofrece mercadeo e impulso para sus productos.	10		
El proveedor solo ofrece una opción (mercadeo o impulso)	6		
No ofrece ninguna opción	0		
3. Averías	Porc. 5%		SERVICIO POST VENTA
Condición	Puntaje		
Se responsabiliza de averías y hace su respectivo cambio	10		
No se responsabiliza de averías	0		
4. Participación	Porc. 10%		SERVICIO POST VENTA
Condición	Puntaje		
Participa en eventos que realiza la empresa	10		
No participa en eventos que realiza la empresa	0		
5. Cumplimiento con la Política de pago	Porc. 15%		25%
Condición	Puntaje		CUMPLIMIENTO
Crédito 30 días o mas	10		
Crédito 15 días	7		
Contado	5		
Anticipado	0		
6. Descuentos comerciales, financieros y especiales	Porc. 10%		CUMPLIMIENTO
Condición	Puntaje		
Ofrece descuentos comerciales y/o financieros	10		
Solo ofrece un tipo de descuento (comercial o financiero)	5		
No ofrece descuentos financieros ni comerciales	0		
7. Tiempo que lleva en el mercado	Porc. 5%		10%
Condición	Puntaje		RESPALDO Y EXPERIENCIA
Mas de 10 años	10		
Entre 5 y 10 años	7		
Inferior a 5 años	3		
8. Tiempo de entrega	Porc. 5%		RESPALDO Y EXPERIENCIA
Condición	Puntaje		
La entrega del pedido es inmediata	10		
La entrega del pedido se realiza 2 o 3 días posteriores al pedido	5		
La entrega del pedido se realiza 4 o 5 días posteriores al pedido	3		
La entrega del pedido se realiza 6 o más días posteriores al pedido	0		

Anexo No 12. Formato propuesto de orden de compra

		ORDEN DE COMPRA No				
		RESPONSABLE:			FECHA:	
CODE	DESCRIPCION DE PRODUCTO	NOMBRE DEL LABORATORIO	CANTIDAD ORDENADA	CANTIDAD RECIBIDA	FECHA DE RECIBO	# FORMATO NO CONF.
	NOMBRE DE CONTACTO					
	TELEFONO					
	QUIEN ASUME EL FLETE					
	CONDICIONES ESPECIALES					
	ITEMS A COMPRAR					
XXX	XXXXXXXXXXXXXXXXXXXXX					

Anexo No 13. Formato propuesto de No Conformidad



NO CONFORMIDAD N.

FECHA	PROVEEDOR			# FACTURA	
PRODUCTO	CNT F	CNT R	CNT O	DIFERENCIA F y R	DIFERENCIA R y O

OBSERVACIONES

VERIFICACIÓN SE LLAMO AL PROVEEDOR

SI	NO

CNT F: Cantidad Facturada
 CNT R: Cantidad Recibida
 CNT O: Cantidad Ordenada

RESPUESTA

Anexo No 14. Referencias de productos en políticas de compras

 LISTADO DE REFERENCIAS EN POLÍTICAS DE COMPRAS		
LABORATORIO	CÓDIGO	REFERENCIA
NATURAL FRESLY	280020	Propoleo 350 gr freshly
	280021	Propomielito 350 gr freshly
	240229	Natural Soy Light 400 g Nat Freshly
	220036	Crema Caléndula 60 gr freshly
	180008	Stevia endulzante natural 200 gr freshly
	160037	Alcachofa 50 cap freshly
	220027	Crema antihemorroidal 60 gr freshly
	240212	Apetifort 240 ml chicle freshly
	160112	Fybofort Naranja 400 g Nat Freshly
	30024	Aceite Almendras 240 ml freshly
	260023	Freshlypausia isoflavonas 50 cap
	190072	Glucosamina 15 Sobres Nat Freshly
	270012	Venasfull castaño de indias 50 cap freshly
	320045	Nutrefort Plus Vainilla 2 Lbs Natural Freshly
	180007	Steviet caja de 50 sobres freshly
	220032	Crema concha de nacar 60 gr freshly
	160045	Digestar jalea laxante 120 gr freshly
	160035	Digestar laxante 50 cap freshly
	260025	Colicort caja blister 12 cap freshly
	60022	Jabón de Tierra barra 100 gr freshly
	30027	Aceite Naranja y Calendula 240 ml freshly
	60048	Jabon Azufre Natural Freshly
	220034	Crema Castaño de indias 60 gr freshly
	240227	Ortiga 100 cap freshly
	220038	Crema Arnica 60 gr freshly
	60024	Jabón de Caléndula barra 100 gr freshly
	220028	Venasfull 60 g Crema Nat Freshly
	60049	Jabon de Ortiga Natural Freshly
	240210	Calci-Soya light 400 gr freshly
	140081	Esencias Bon Rescate 25 ml freshly
	160040	Diente de león 100 cap freshly
	160043	Gax "off" 50 cap freshly
	30026	Aceite Mano de res 240 ml freshly
	200105	Vinagre manzana 750 ml freshly
	220029	Crema artrisan 60 gr freshly
	210010	Ginkgo biloba 80 cap freshly
	160160	Linaza Fibra Complex 500 gr Natural Freshly
	220033	Crema Azucena 60 gr freshly
	240655	Artrisan plus 20 cap freshly
	240228	B.H.S.N. 100 cap freshly
	140145	Escencias Bon Sleep 25 ml freshly
	60021	Jabón de avena barra 100 gr freshly
	90204	Natural Soy Vainilla 500 grs Natural freshly
	260028	Prostafort saw palmeto 50 cap freshly
	160046	Digestar laxante jalea 300 gr freshly

NATURAL FRESLY	140092	Esencias Valeriana 25 ml freshly
	60044	Jabón Manzanilla barra 100 g Freshly
	60043	Jabón Drago barra 100 g Freshly
	170095	Kit Colsrol Plus Omega-3 + Vit E 50 Sotf
	160034	Laxa Fort 50 cap freshly
	240222	Milivit malteada vainilla 400 gr freshly
	160038	Calendula 50 cap freshly
	140089	Escencias Bon Relax 25 ml freshly
	140091	Escencias Bon Nervin 25 ml freshly
	200106	Vinagre plus berenjena 750 ml freshly
	60050	Jabon Miel de Abejas Natural Freshly
	240211	Jalea Real Mangostino 300 g Nat Freshly
	140094	Escencias Ansiepez 25 ml freshly
	70048	Te flor de jamaica 20 bolsas Natural Freshly
	140096	Gotas Gregorian 30 ml freshly
	220031	Crema antipañalitis `` Baby gold`` freshly
	140144	Escencias Bon Star 25 ml Nat Freshly
	240223	Milivit malteada fresa 400 gr freshly
	40038	Freshlypausia gel lubricante 30 gr
	160044	Fybofort Naranja 200 g Nat Freshly
	140083	Esencias Estress out 25 ml freshly
	140085	Esencias Echinacea 25 ml freshly
	60025	Jabón repelente Fly Free 50 gr freshly
	320037	Nutrefort 800 g Vainilla Nat Freshly
	240207	Milivit soya light 400 gr freshly
	250011	Purgante Natural 8 cap freshly
	140093	Escencias Passiflora 25 ml freshly
	90595	Nova diette spirulina 100 sof freshly
	140088	Escencias Buen Genio 25 ml freshly
	220030	Pomada verde 25 gr freshly
	70021	Té Esbet´eres 20 tisanas freshly
	220035	Crema Higuierilla 60 gr freshly
	NATURAL MEDY	200225
200111		Extralim zarzaparrilla 375 ml Medy
200149		Cinco Raices Reforzado 360 ml Medy
240573		Clorofila 375 ml Natural Medy
200124		Vino Nutricerebral 360 ml Medy
280028		Totumiel jarabe de totumo 240 ml Medy
200185		Clorofila 500 ml Medy
200107		Anamú 360 ml medy
200122		Caléndula gel 360 ml Medy
200123		Lim chin fen limpieza china 360 ml Medy
200109		Plus Fitina kinder kids 360 ml Medy
200120		Rabano Yodado 360 ml Medy
200127		Vino Nutricerebral Nutrivital 500 ml Medy
200108		Martrifolan 360 ml Medy
200119		Ginkgo Biloba 360 ml Medy
160127		Digeston Regulador 360 ML MEDY
240408	Clorofila 100 Cap Green Line Nat Medy	

NATURAL MEDY	260164	Salud de la Mujer 360 mL Medy
	270055	Circugen cirilan Jarabe 360 ml Nat Medy
	200125	Guaraná y Jalea Real 360 ml Medy
	200129	Alovay Aloe Vera 1000 ml Medy
	200126	Elixer Davida 500 ml Medy
	200121	Salfem con isoflavonas 375 ml Medy
	240755	GH-Star 400 gr Natural Medy
	200115	Gualanday 360 ml Medy
	200114	Prost Gen 360 ml Medy
	200118	Uro-gen Uro-gan Diurético 360 ml Medy
	320089	Whey Men 600 gr Intec Co
	200279	Korean Ginseng endulzado con Stevia x 360 ml
	240571	Alcachofa Jarabe 360 ml Natural Medy
	200304	Plenium Hitamus Rial x 360 ml Natural Medy
	240233	Calzinc 400 gr vainilla Medy
	240712	Plenium 240 mL Natural Medy
	160047	Clorofila 60 cap Natural Medy
	200110	Migrain analgésico 120 ml Medy
	200117	Mastranto salvia palaeifolia 360 ml Medy
	200151	Amargo sulfuroso 240 ml Medy
200147	Boldin 360 ml Medy	
200116	Hepatogen Drenador 360 ml Medy	
AMPARO CORREDOR	240043	Multimax Sist Regenera 20 amp Bionatufer
	350010	Aceite de Seje 120 c.c Rolga
	140073	Radina Quita Vicios Tapa roja 30 ml
	240706	Multicerebrina embriones 1A X 8 Ampollas
VELEZ Y GOMEZ S.A.	200014	Jarabe Pipervel 60 ml Velezgo
EL PANAL	280039	Miel de Abejas 500 c.c Rica pura natural
SOLANO JAVIER	240575	Polen Apicola Real
	240942	Polen 100% Natural Apicola Real Bolsa 500 gr
	90546	Polen 100% Natural Apicola Real Bolsa 250 gr
OMNILIFE	240395	Starbien sobre Individual Omnilife
	240396	Biocros sobre individual Omnilife
	380004	Ego Frutas 335 mL Omnilife
	240399	Power Maker 30 Sob Omnilife
	380029	Aloe beta piña 200 mL Omnilife
	240404	Omni Plus Sobre Individual Omnilife
ZUÑIGA MARIA EUGENIA	190116	FLEXAMIN GLUCOSAMINE CHONDROITIN PLUS
LUI FEN PIN	90357	Alaska Omega 3-6-9 Epa 100 sof RM Liu FenPing
	170050	Alaska Omega 3-6-9 Epa 100 sof Liu FenPing
	70022	Goslim Te 2gx30 Bags Liu Fenping
	90247	Goslim Te 2Gx30 bg RM Liu Fenping
	230010	Sanjing Ginseng royal jelly 10 amp Liu Fenping

LUI FEN PIN	230009	Ginseng royal jelly 30 amp Liu Fenping
	230011	Panax ginseng 10 amp Liu Fen Ping
	170051	Alaska Omega 3-6-9 Epa 200 sof Liu Fenping
	90248	Alaska 1000 mg 200 softgels RM Liu Fenping
	230013	Ginkgo biloba con Ginseng 30 amp Liu Fen Ping
	90249	Ginkgo Biloga & Ginseng Extracto 30 fr x 10 ml
	230012	Panax ginseng 30 amp Liu FenPing
	210053	Ginkgo Biloba 10 Amp x 10 ml Liu Fen Ping
	90250	Korean Ginseng Tea 3gx100 bags Lata
	230016	Korean ginseng tea lata 100 sobres
	90246	Ru Fing 500 gr RM Liu Fenping
	230014	Ginseng malteada 500 gr Rufing Liu Fen Ping
	90675	Tizana verde lata granulado RM Liu Fen Ping
	70039	Tizana verde lata granulado Liu Fen Ping
COMERCIALIZADORA TERBELL EU	190010	Rheumadaul 20 cap El Mana
	280023	Bronquisan 240 ml El mana El original
	280053	Bronquisan Kids 240 mL El Mana
	280035	Bronquisan Sobre 4 pasti El Mana
	250020	Piperazina 60 mL El Mana
	240184	A-R artri - rheuma 60 cap El mana
	160029	Cascara sagrada El mana 100 tab
NATURFAR	200201	Cicalen gel oral de cáldula 360 ml Naturfar
	250012	Laxplus 8 tab Naturfar
	140142	Kadein 60 ml Naturfar
	140141	Valesan 60 ml Naturfar
	270023	Kadein castaño de i ndias 60 cap Naturfar
	200202	Cicalen gel oral de cáldula 240 ml Naturfar
	160063	Carbón Activado 100 tab Naturfar
	140136	Alcachofa + Boldo 60 ml Naturfar
	140186	Valepass 60 ml Naturfar
	140137	Caléndula 60 ml Naturfar
	140134	Alcachofa 60 ml Naturfar
	140140	Ruibarbo 60 ml Naturfar
	340010	Levadura de Cerveza 100 tab Naturfar
	140133	Diente de León 60 ml Naturfar
	160064	Sagrax cascara sagrada 100 tab Naturfar
	140139	Passiflora 60 ml Naturfar
	240305	Diente de Leon 100 tab Naturfar
	160065	Alcachofa Boldo 100 tab Naturfar
	140135	Boldo 60 ml Naturfar
	140138	Sagrax 60 ml Naturfar
	170033	Alcachofa 100 tab Naturfar
	340009	Levadura de cerveza 250 tab Naturfar
	240680	Alcachofa 80 cap Naturfar
240306	Caléndula 100 tab Naturfar	
40046	Pomada de caléndula 60 gr Naturfar	

LABORATORIOS FUNAT S.A.	160054	Antax fuente natural 360 ml Funat
	160053	Antax 170 fuente natural ml Funat
	140113	Valeriana 60 ml Funat
	570052	Castaño de Indias x 80 capsulas Funat
	340092	Levadura de Cerveza x 250 grs Funat
	200189	Vinagre de manzana 500 ml Funat
	270015	Castaño de Indias 80 cap Caja Funat
	140116	Castaño de indias 60 ml Funat
	160055	Alcachofa 100 tab Funat
	200188	Vinagre de manzana 750 ml Funat
	140112	ruibarbo gotas
	140117	ajotensol gotas
	160083	Alcachofa Compuesta 100 tab Funat
	200186	Totumo 240 ml Funat
	340078	Levadura de cerveza 100 Tab Funat
	140156	Passiflora 60 ml Funat
	140111	Caléndula 60 ml Funat
	270017	Ortiga 100 tab Funat
	140120	Alcachofa 60 ml Funat
	140148	Alcachofa-Boldo 60 ml Funat
	180009	Estevia 50 sob Funat
	210016	Ginkgo biloba 100 tab Funat
	240253	Malteada Oligomin 450 gr Funat
	160052	Fibrafrut 200 g Funat
	140179	Ortiga Diuretico 60 ml Funat
	ESCOBAR URREA JAIME	140005
140002		Silimarina 30 ml Mineralin
240914		Cloruro de Magnesio x 90 tabletas Mineralin
140001		Arnica 30 ml Mineralin
140007		Passiflora 30 ml Mineralin
140003		Ginkgo Biloba 30 ml Mineralin
140013		Saw Palmeto 30 ml Mineralin
140004		Fucus 30 ml Mineralin
140008		Saint Johns 30 ml Mineralin
230001		Ginseng 400 g Mineralin Via Oral
240428		Echinacea 130 mg mineralin
140011		Comfrey 30 ml Mineralin
140026		Nux Vomica 30 ml Mineralin
140032		Apium 30 ml Mineralin
140009		Ginseng 30 ml Mineralin
230002		Ginseng 130 g Mineralin
140010		Tabacum 30 ml Mineralin
140031		Drosera 30 ml Mineralin
140015		Agnus 30 ml Mineralin
140024		Hamamelis 30 ml Mineralin
140021		Equisetum 30 ml Mineralin
140022		Cromo 30 ml Mineralin
240382		Higado Compositum 100 g Mineralin
190079		Las 12 sales de Schussler 130 g Mineralin

ESCOBAR URREA JAIME	190001	Cartilago 400 g Mineralin
	140016	Belladona 30 ml Mineralin
	240574	Echinacea 400 g Polvo Mineralin
	140028	Cascara Sagrada 30 ml Mineralin
	140006	Actea 30 ml Mineralin
	260002	Agnus 400 g Mineralin
	140052	Light Min 60 tab Mineralin
	140053	Cúrcume Molida Pura 60 gr Mineralin
GUANTEROS GRACIELA	250013	Purgante natural vida doble accion
BAWIS	210033	Fosfokavar - h 60 g lab pharma waldestrom
	210002	Magnesium T 30 tab Bawis - Pharma Waldestron
	430068	Retardex Crema
UNIVERSAL PERFECT NUTRITION	300051	Megaplex creatina power x 908 grs UPN
	320044	Megaplex Creatine Power 10 Lbs UPN
	340034	Megaplex Mass 945 g Vainilla
	340033	Megaplex Mass 590 gr 1.3 Lb Vainilla UPN
	340028	Megaplex Mass 1890 g Vainilla UPN
	310023	Mega-Ripped 1236 g Vainilla UPN
	310022	Mega Shake 650 g Vainilla UPN
	310063	Chromium Plus 150 tab Performance Tech
	340029	Nut-Rx 800g 1.76 lb Vainilla UPN
	340094	Megaplex Mass 945 g Fresa
	340046	Mega-Carbs 1000 g UPN
	340110	Mega Whey low calorie x 1363 grs UPN
	290012	L-Glutamine 175 g Performance Technolog
	300010	Mega-Tech Vainilla 2.65 Lb UPN
	90422	Mega Soy 90 Protein UPN
	320100	Megaplex mass x 1890 grs UPN Strawberry
	340053	Mega-Pure 908 g Vainilla UPN
	340045	Mega Cell Builder Xtreme NO2 3 Lb UPN
	90235	Nut-Rx 800 g 1.76 lb Fresa UPN
	90532	biPro Whey Protein 2 lb 907 gr UPN
	200148	Mega Shake Fresa 650 gr UPN
	240909	Mega Ripped Fresa 1210 g UPN
	300031	Creatine 150 g Performance Technologies
	290022	L-Carnitine 60 cap 500 mg Performance
	300025	Creatine 300 g Performance Technologies
	300025	Creatine 300 g Performance Technologies
290022	L-Carnitine 60 cap 500 mg Performance	
BIGEN COLOMBIA S.A.	80081	Bigen Negro Natural 57
	80060	Bigen Negro Oriental 59
	80074	Bigen Negro Intenso 58
	80061	Bigen 47 Castaño Café Mediano
	80058	Bigen Chocolate 45
	80073	Bigen Castaño Café Claro 46
	80020	Bigen castaño café oscuro 48

BIGEN COLOMBIA S.A.	80019	Bigen castaño cenizo 56
	80072	Bigen Castaño Dorado 26
	80018	Bigen cobrizo 76
	80070	Men`s Speedy Color 103 Bigen
	80021	Bigen caoba oscuro 37
	80059	Bigen Borgona Oscuro 96
	80113	Bigen+Plus 6.0
	80109	Bigen+Plus 8.33
	80071	Men`s Speedy Color 102 Bigen
	80114	Bigen+Plus 7.3
	80104	Bigen+Plus 5.46
	90322	Bigen+Plus 7.1
	80069	Men`s Speedy Color 101 Bigen
	80106	Bigen+Plus 6.33
80110	Bigen+Plus 9.1	
LABORATORIOS DUBAC LTDA	270019	Perlas de ajo 180 extra fuerte Dubac
	270018	Perlas de ajo y ortiga 180 cap Dubac
	240286	Uriñozan Forte 20 cap Dubac
	240287	Femmevita 30 tab Dubac
	190015	Rhemanat 20 cap Dubac
	240288	Homovita 30 tab Dubac
	170065	Kit Omega 3 Limon Dubac
	200193	Ferrohemoglobinol 240 ml Dubac
	240293	Multivitam Dubac 30 cap
	240289	Dubac Fitina-F 30 tab
	240278	Femevita granulada 300 gr Dubac
	240284	Forte Eye 30 tab Dubac
	270020	Exail 100 cap Dubac
	240291	Bevit B complex 500 mg 100 tab Dubac
	190029	Calcium 600 + d plus 30 tab dubac
	170030	Omega 3 Max Epa 100 cap Dubac
	240282	Fosfo Dubac 20 tab
	240270	Dubac Fitina-F granulado 300 gr
	200196	Bevit B Complex 240 ml Dubac
	240290	C Bevit 500 mg 100 tab Dubac
	240409	Dubac Fitina 240 ml Jarabe
	200197	Bevit C Complex 240 ml Dubac
	230005	Ginseng Panax 50 cap 250 mg Dubac
	240279	Homovita granulada 300 gr Dubac
	240604	Ortidubac Jarabe 240 ml Dubac
	210069	Ginkgo Biloba 40 mg 30 cap Dubac
	240273	Vita Dubac 300 gr polvo
	240274	Forte Eye ampollas bebibles Dubac
	240281	Vita Dubac 20 tab
	160061	Vita-vil 30 tab Dubac
	200194	Fosfo Dubac 240 ml
	240603	Vitavil 180 ml Dubac Jarabe Drenador
	240272	Circus chews 300 gr Dubac
	240285	Dubac Vitam 30 tab

LABORATORIOS DUBAC LTDA	280050	Totumo dubac x 240 ml
	160158	Extracto de Te Verde 60 cap Dubac
	240271	Kola vitan granulada 300 gr Dubac
	240891	Vitakom x 10 ampollas Dubac
PRAME	260015	Urol-prost 100 cap prame
	240049	Riñosan compuesto 100 cap Prame
	160009	Chancapiedra 100 cap prame
	160007	Higavils 100 cap prame
	240052	Uña de gato 100 cap prame
	240053	Uña de gato+caratilago de tiburón prame
	260014	Enfermedades de la mujer 100 cap Prame
	160008	Higado-Riñon 100 cap prame
	180004	Pasuchaca 100 cap prame
	260016	Maca 100 cap prame
	170015	Adelgaforte 100 cap prame
	240911	Uña de gato + sangre de drago x 100 capsulas
	240054	Cartilago de tiburón 100 cap prame
200016	Urol -prost 360 ml prame	
MARTINEZ CACERES GONZALO	160015	Zarzaparrilla gomarty 12 extractos
MEDINAT	240040	Bio Dermic Forte 10 x 10 ml
IRENE MELO	310027	1a plus dia fase 1 50 cap irene melo
	170026	Emagrecedora Q,B 50 cap 1A plus
	170025	Ultra nighth 1A plus 60 cap
	310105	Reduzca de una 90 cap Irene Melo
	310113	1A QB + 40 fase uno x 60 capsulas Irene Melo
	310106	Reduzca Abdomen D una 80 cap Irene Melo
	310096	1a Plus Fase uno for men Noche 80 Capsulas
	310094	1A plus +40 con isoflavonas de soya 60 cap
	90576	Kit 1A + Vita Plus 400 gr
	310100	1A plus Phase II Platinum Nighth Irene Melo
	310097	1A plus fase uno for men QB 80 Capsulas
	310026	1a plus dia phase II 80 cap irene melo
	310099	1A Plus phase II Platinum QB Irene Melo
	310102	1A Plus 30 teas de 1.5 g
	310062	1a plus fase 1 For men 80 cap Dia irene melo
	310124	Stylin form +40 Isoflavones+hoodia+tenegro+ guarana x 80 capsulas Irene Melo
	70052	1A plus cocktail adelgazante Irene Melo
	160051	Digestin 60 cap 1A plus
90686	1A Express Dia 60 tab Irene Melo	
90687	1A Express Noche 60 tab Irene Melo	
NO - SWEAT DE COLOMBIA LTDA	560004	No sweat desodorante 30 ml

CORPORACION ECONOMICA INTERNACIONAL DE JIANGXI DE COL LTD	160014	Te Verde 100 g Hojas Xiaoxiang
	420001	Taza de Te Verde
	60054	Bee & Flower Brand Sandal Soap Indiv Pequeño
	60003	Bee y flower brand sandal 4 und
RAMON ARBOLEDA	250001	Leche de Higueron Doble Accion
	200039	Rompe calculos 240 ml
	160088	Zarparrilla gomarti izquierda
	220064	Crema Medicinal de Azufre confarcol
	430230	Pomada uña de gato
	220004	Pomada Chuchuguaza
CORZO GAMBOA HERMES	280015	Miel propolizada bronkistan adultos
	280016	Baby miel y propóleo Bronkistan pediatrico
CABALLERO DE LA CRUZ HUMBERTO	160023	Colclean 250 gr envase blanco
	160081	Colclean 100 cap envase blanco
	170006	Quebra Barriga El Original 70 cap
PADEL	90400	Limpim 60 ml Padel
	240950	Gin Energy 700 gr Padel
	190127	Shark Cartilago 700 gr Padel
	90535	Flexamin 500 gr Padel
	90537	Pediavit 500 gr Padel
	70061	Te Verde 24 Tizana Padel
	90534	Cartiflex 500 gr Padel
	240936	Creciendo 450 gr Padel
	90536	Baby sure 3+ 500 gr Padel
	240944	Boys and Girl 450 gr Pharma Health
	90539	Multi sure 500 gr Padel
	190123	Calcio con fosforo + D3 Padel
	240938	Vitacebridel 20 tab 10 amp Vita 3 Padel
	240945	D-Sure con omega 369 450 gr Pharma Health
	240943	Family Plus 450 gr Pharma Health
	90543	Forti Max 500 gr Padel
	190124	Shark Cartilago 450 gr Pharma Health
	90541	Vita Gold 500 gr Padel
	430486	Choco-C 450 gr Padel
	90542	Provit 500 gr Padel
90538	Vita-má 500 gr Padel	
90544	Omega 3-6-9 500 gr Padel	
90540	Complevit B12 500 gr Padel	
320109	Gym Advance 450 gr Pharma Health	
COSBELL	80028	Colora henna creme chestnut
	80027	Colora henna creme mahogany
	80032	Colora henna creme black
	80030	Colora henna creme auburn
	80026	Colora henna creme brown
	80031	Colora henna creme burgundy

COSBELL	80029	Colora henna creme gold blond
	80088	Henna colora blondine x 59 ml
	90237	Colora henna creme black Belleza Express
LABORATORIO MARIA SALOME	100012	Maria salome shampoo 360 ml
	100013	Maria salome shampoo 500 ml
	100016	Maria salome Locion capilar 360 ml
	100111	Shampoo Hombres 400 mL Maria Salome
	110007	Balsamo salome 360 ml
	100014	Maria salome shampoo 1000 ml
	90037	Crema para peinar friz 350 ml salomé
	100017	Maria salome Rinse 500 ml
	90575	Kit Shampoo María Salomé 360 + Cholesterol
	100023	Maria salome proteccion color x 360 ml
	100015	Maria salome Locion capilar 500 ml
	100063	Shampoo salome anticaspa 360 ml
	100104	Shampoo Proteccion Color 500 ml Maria Salome
	100019	Maria salome tratamiento capilar 120 ml
	100018	Maria salome tratamiento capilar 240 ml
100102	Shampoo Control Caspa 500 ml Maria Salome	
INDUSTRIAS BISONTE S.A.	100067	Mascarilla cabellos Negros 250 Nat y Vida
	100037	Champu reflejos negros 10 oz Nat y Vida
	100038	Mascarilla cabellos castaños 250 Nat y Vida
	100036	Champu reflejos castaños 10 oz Nat y vida
	100034	Champu Henna Rubio 10 oz Nat y Vida
	100035	Champu Henna Rojiso 10 oz Nat y Vida
	100040	Mascarilla cabellos pelirrojos 250 Nat y vida
	100039	Mascarilla cabellos rubios 250 Nat y vida
ALIMENTOS APIHUILA AYR	140074	Colirios Api Huila 20 ml
	240123	Jalea - Real 100% natural Api Huila
	280024	Propoleo compuesto 240 gr apihuila
QUINTERO HERNAN	250015	Quenopodio Purgante Natural Bolsa polvo
	250030	Limpieza china en polvo
	250018	Drenador hepatico Bola Natur Salud
NATURAL FACTOR	240187	Apetonil Jalea 240 g Nat Factor
	220026	Crema de caléndula 60 gr Naural Factor
	60016	Jabon Papaya 100 g Nat Factor
	60017	Jabon de Azufre 100 g Nat Factor
	60018	Jabon Calendula 100 g Nat Factor
	40036	Crema Castaño de Indias Nat Factor
	60030	Jabon goat milk 100 g natural factor
	270050	Garlic & Parsley 100 sof Natural Factor
	240490	Balan Soy 400 g Natural Factor
	40085	Crema Arnica 60 g Natural Factor
60058	Jabon Avena Jabón 100 gr Natural Factor	

ELITE NISSIM & CIA S EN C	360022	Caramelos Ajonjoli individuales
FITOMEDICA	200252	Cola de caballo 360 mL Fitomedica
	270058	Circulen 360 ml Fitomedica
	200083	Limpieza China 360 ml Fitomedica
	250022	Parasifin 60 ml Fitomedica
	90271	Salud de la mujer 360 mL Plantarum
	200046	Chuchuhuaza 360 ml Fitomedica
PLANTARUM	200041	Cholagogue indio 240 ml Plantarum
	200049	Prosten 360 ml plantarum
	200051	Diabefin antidiabetico Plantarum 360 ml
	200270	Amargo Sulfuroso 240 mL Plantarum
	200298	Ginkgo Biloba 360 ml Plantarum
	200050	Ulcefen 360 ml plantarum
LABORATORIOS DRONAL	140183	Vira Vit 60 ml Dronal
	310071	Kajetho 60 Cap Dronal
	260018	Prostatin café de brusca 400 gr
FLOREZ ORTIZ LUIS ANTONIO	60004	Jabón avena y arcilla DFP 100 gr
	40113	Mascarilla facial anti acne arcilla curativa - DFP
	60013	Jabón natural azúfre 100 gr
	60005	Jabón medicinal de Avena 100 gr
	60008	Jabón natural avena 100 gr D.F.P
	60041	Jabón Natural Tierra DFP 100 gr
	60010	Jabón natural anti sarna 100 gr
	60037	Jabon Natural Canela DFP
	60009	Jabón natural mata piojos 100 gr
	60028	Jabon de ortiga 100 g d.f.p
BABARIA	90320	Jabon intimo aloe vera Babaria 10 oz 300 ml
	560008	Desodorante Avena 75 ml Babaria
	540026	Gel Avena 750 ml Babaria
	560009	Desodorante Brisa Marina 75 ml Babaria
	560012	Desodorante Aloe Vera Babaria 75 mL
	40048	Crema de manos avena 250 ml babaria
	560011	Desodorante de Leche 75 ml Babaria
	40016	Body milk reafirmante 500 ml babaria
	570048	Body milk 500 mL aceite sésamo Babaria
	570029	Gel de Baño Aloe Vera 750 ml Babaria
	560016	Desodorante Brisa marine 200 mL Babaria
	40049	Crema manos y cuerpo soft 250 ml babaria
	60068	Shower Gel Douche Brisa 750 mL Babaria
	130011	Espuma de Afeitara 300 ml Babaria
	100142	Champu niños con extracto de manzanilla 750ml
	560019	Desodorante Aloe Vera 200 mL Babaria
	570035	Crema body milk Babaria 400 ml
	540003	Agua de colonia Lavanda 750 ml
	40017	Body milk pieles muy secas 500 ml

ROSS D ELLE	50012	Quemagrasa 526 g Ross D Elen
	50016	Quemagrasa 526 g Anticeluli Ross D Elen
RIVIERE VILLAMIZAR	160016	Psyllium tapa roja 200 gr
EDINSON MACIAS	40005	ARCILLA MEDICINAL EDINSON MACIAS
TRUJILLO MEJIA DANILO	250006	Purgante Natural 12 caps Amedanil
	250024	purgante hepatico laxi ya 100gr
TECNAS S.A.	340030	Power Max 500 g Vainilla Tecnas S.A
	340055	Power Max 500 g Fresa Tecnas S.A
	340031	Power Max 250 g Fresa Tecnas
	340042	Power Max 250 g Vainilla Tecnas
	340032	Power Max 250 g Chocolat Tecnas
WILMER MERCADO BARROS	200239	Ovarimes 360 mL Paname
	240700	Prostin 360 mL Paname
	240701	Eucalipmiel 360 mL Paname
LABORATORIOS LEON VANIER	160058	Sulax colon 300 gr Vanier Fibra life
	200251	Extracto de totumo 240 mL Vanier
	240299	Multiproteinico vainila 300 gr
	240300	Multiproteinico fresa 300 gr
	280034	Herbabron Lictus 325 gr
COMERCIALIZADORA FERRARA	260180	OVALGISAN 6 OVULOS
HERBALIFE	240534	Formula 1 Cookies 550 g Herbalife
	240535	Formula 1 Fresa 550 g Herbalife
	240582	Formula 1 Vainilla 550 g Herbalife
	240646	Formula 1 Chocolate 550 g Herbalife
VILLAMIZAR JUAN CARLOS	280012	Miel eucaliptol 120 c.c. Jovi
MERCADO ELSIE	310054	Solucion de L-Carnitina 10 amp Arnesso
	310055	Solucion Liporeductora 10 Amp Arnesso
	310079	Triac 5 ml x 10 ampollas
UNIVERSO NATURAL S.A.	240486	Vitac-Fal 400 g Universo Natural
BELL FRANZ INTERNACIONAL	50017	Gel Sauna Eucalipto 500 g Bell Franz
	50014	Gel de Cafeina 500 g Bell Franz
DAZA HERNANDEZ LUZ ADRIANA	100027	Shampoo embrion de pato 500 ml Maryam
	30032	Aceite de Medula 120 ml Maryam
	90029	Embrion de pato 300 gr Maryam
	90007	Embrion de pato 300 g Cabello claro maryam
	90140	Mascarilla Capilar Esperm D' Ballem 90 gr Capil
	570070	Mascarilla Espemra de Ballena x 300 grs Maryam
	90141	Mascarilla esperma de ballena x 500 grs Maryam

ANWAY	170112	Complejo acidos grasos omega 3 Nutrilite 30 cap
	520006	Ertia Femme desodorante 48 g Amway
	560021	Ertia Femme desodorante 50 mL Amway
	560022	Ertia Homme Desodoranta 50 mL Amway
	560020	Ertia Homme desodorante 48 gr Amway
DISTRIBUCIONES Y REPRESENTACIONES YEGAR LTDA		
	160025	Solfibra yegar 500 gr
LUIS ARTURO FUENTES VARGAS		
	100007	Extracto para oscurecer Canas 230 mL Never Old
	100008	Champu Concentrado 230 mL Never Old
MORENO GARCIA ROJAS		
	250009	Boldex Herbal Naturasol
FLOREZ ESGUERRA JAIME		
	160018	Colsan fiber solution 280 gr naranja
	160153	Colsan fiber solution natural x 280 grs Naturapi
	160021	Colsan fiber solution 100 cap
	160020	Colsan fiber solution 580 gr natural
	160019	Colsan fiber solution 580 gr naranja
FAJARDO EDELMIRA		
	280010	BroncoEucalipto 120 c.c.
	420073	Aceite de Almendras 500 cc Reduflex
	90622	Aceite de Naranja 500 cc Reduflex
	90162	Ulcesin 360 mL Herbal Pharma
BENAVIDES JOSE		
	260198	Antabus caps individual
	90681	Colirio Gotas Milagrosas 15 mL
	140034	Colirio Sabila & Zanahoria 15 mL
		Gotas Milagrosas 15 ml chinas
	240679	Dexapostafen 20 tab Pfizer
HERRERA RAUL		
	90052	Ampolla individual embriones de pato
	90393	Ampolla placenta individual 10 ml
	90050	Ampolla placenta vitamina e individual
	90053	Ampolla Indiv Placenta de Ovejo
GUERRERO JOHAN ALEXIS		
	350002	Aceite de oliva español 140 ml
	350001	Aceite de oliva español 500 ml
HARVEY ENRIQUE TAVERA OCHOA		
	430001	Peliflex 270 gr Reductor Osmotico
	430002	Peliflex 170 g Reductor Osmotico
	430038	Peliflex 470 gr Reductor Osmotico
GARCIA HERNANDO		
	220046	Siempre virgen papeleta individual
ZEA ORTEGON OSCAR DANNY		
	220042	Dologel antiinflamatorio 100 g julieth
LOPEZ ESTEBAN JORGE DONALDO		
	260013	Condomes tulip sobre individual
TRASFER FACTOR		
	240443	Transfer Factor 60 cap 4Life Tri-Factor

ZAMORA PRIETO SAMUEL ESTEBAN	390005	Vida Stevia Sweet x 100 sobres
LABORATORIOS NICOLE S.A	200164	Vita Nicole francesa 360 ml
	200198	Fosfocerebral-n jarabe 360 ml Nicole
	240296	Vita Nicole Francesa 20 tab Nicole
	240297	Fosfocerebral-n 250 gr granulado
	210019	Fosfocerebral-N 20 tab Nicole
	240295	Vita nicole 250 gr granulado
	240294	Vita-Nicole Francesa 12 sob Nicole
COLOR 1	80033	Color-1 Negro 4 g
	80034	Color 1 Caoba 4g Tintura
	80035	Color 1 Castaño 4g Tintura
TERAPIA CARIBE	240056	Terapia multiembrionaria 20 amp con Glucosami
LABORATORIOS PRONABEL	200146	Pyrus 360 ml Ledmar
	40042	Arawak despigmentador Ledmar
	240769	Apetinat 120 ml Ledmar
	200140	Sambucus 120 ml Ledmar
	200143	Lobelia 120 ml Ledmar
	200158	Sabal 360 ml Ledmar
	170024	Lesterol Omega 3 60 tab Ledmar
	140106	Relex 60 ml Ledmar
	200145	Usnea 120 ml Ledmar
	200136	Gastroled 120 ml Ledmar
	200159	Forzamax children`s 360 ml Ledmar
	200162	Syzygium 360 ml Ledmar
	200144	Tosiled 120 ml Ledmar
	200156	Cirsan 360 ml Ledmar
	200141	Argentum 120 ml Ledmar
	240235	Forzamax polvo 400 gr Ledmar
	240238	Corcenten 60 tab Ledmar
	200142	Eupatorium 120 ml Ledmar
	40041	Arawak antiarrugas 50 gr Ledmar
	200161	Uriled 360 ml Ledmar
	200134	Proctoled 120 ml Ledmar
	140102	Berbered 60 ml Ledmar
	140109	Cuassia 60 ml Ledmar
	140105	Anastom 60 ml Ledmar
200155	Neurolife 360 ml Ledmar	
200132	Pronadol 120 ml Ledmar	
NATUREBLEND DE COLOMBIA	280054	Propoleo Triple 250 mL Nature's Blend
	200183	N-Fitina fósforo 360 ml
	210014	N-fitina plus 30 tab Nature`s Blend
	240249	N-Fitina 250 gr fresa
	240250	Forte eye 10 frascos Nature`s Blend

JOSE GOMEZ - BIONAT	90325	Childry For 350 gr Bionat Labs SA
	90309	Minelvit 350 gr Bionat Labs SA
	90324	Niño San Vainilla 350 gr Bionat Labs SA
	90326	Pure Vital 350 gr Bionat Labs SA
JOSE GOMEZ - BIONATOR	90399	Anamu 240mL Bionator
	90290	Anti - Artrítico 240mL Bionator
	90294	Artrisan 240mL Bionator
	90398	Calendula 240mL Bionator
	90300	Chanca Piedra 240mL Bionator
	90397	Cholagogue Indio 240mL Bionator
	90299	Circuleno 240mL Bionator
	90298	Ginkgo Biloba 240mL Bionator
	90284	Hemoglobina V-Plus 240mL Bionator
	90297	Hepatobil 240mL Bionator
	90285	Hitamo Real 240mL Bionator
	90287	N-Fitina 240mL Bionator
	90288	Ortiga 240mL Bionator
	90296	Ovarimes 240mL Bionator
	90291	Riñoxan 240mL Bionator
	90295	Salud de la mujer 240mL Bionator
	90292	Totumo 240mL Bionator
90293	Ulcefen 240mL Bionator	
90289	Uña de Gato 240mL Bionator	
90286	Vitacerebrina Francesa 240mL Bionator	
JOSE GOMEZ - CONSUMER	90193	Ginkgo Sure Phytha Malteada 700 gr
	90194	Megacalcio Cartilago 700 gr
JOSE GOMEZ - LAB DE COLOMBIA	90332	5 Raices 360 ml Laboratorios de Colombia
	90329	Adelgazante 360 ml Laboratorios de Colombia
	90336	Alcachofa 360 ml Laboratorios de Colombia
	90365	Anti-Artrítico 360 ml Laboratorios de Colombia
	90335	Calendula 360 ml Laboratorios de Colombia
	90330	Cholagogue Indio 360 ml Laboratorios de Col.
	90368	Circulen 360 ml Laboratorios de Colombia
	90360	Colon 360 ml Laboratorios de Colombia
	90364	Depurativo 360 ml Laboratorios de Colombia
	90359	Gastritis 360 ml Laboratorios de Colombia
	90328	Ginkgo Biloba 360 ml Laboratorios de Colombia
	90362	Glucosamine 360 ml Laboratorios de Colombia
	90354	Jarabe con Omega 3,6,9 360 ml
	90333	Limpieza China 360 ml Laboratorios de Colombia
	90361	Nervisan 360 ml Laboratorios de Colombia
	90396	Quita Pereza 360 ml Laboratorios de Colombia
	90363	Riñosan 360 ml Laboratorios de Colombia
	90337	Salud de la mujer 360 ml Laboratorios de Col.
	90283	Tónico Gregoriano 240mL Bionator
	90334	Vino Nutricerebral 360 ml Laboratorios de Col.
90331	Vit-Cerebrina Francesa Pluss 360 ml	

JOSE GOMEZ - MEGASEX	260005	Mega sex 10 tab
	260069	Mega Sex 20 tab
	90163	Mega Sex con Prostatina 10 Tab Dalmer
	260066	Rino Crema Doble Accion
	90221	Rino + Super Megasex EC
JOSE GOMEZ - NATURAL ORGANICS	190121	Triflex glucosamine chondroitin msm x 60 cap.
	190120	Triflex x 120 Softgel Capsulas Finest
JOSE GOMEZ - NOW	210061	Ginkgo biloba 30 softgels Now
	170086	Omega 3-6-9 30 soft gels Now
JOSE GOMEZ - PROMERCOL	240435	Cal c vit 150 g promercol
	240733	Cal C Vit polvo 400 gr Promercol
JOSE GOMEZ - PROTEINA	300044	Creatine Cell-Tech 2 lb Bolsa Muscletech
	320005	Mega mass 4000 2 lbs bolsa
	320095	Nitro-Techo Hardcore 2 lb Bolsa Muscletech
JOSE GOMEZ - TERAPIAS	90152	Embrion de Pato Canadiense 7Pots x 20mL
	90242	Fosfocerebrin 7 pots 20 ml
	90153	Geriatrico cerebral Vitamin 5000 7 Pots x 20mL
	90677	Multi Cerebrina x6 5 liq 5 liof
	150021	Terapia celular con omega 3 6 9 + factir + oxigeno
	90678	Terapia Celular Multiembrionaria 5 amp 5 polvo
	90154	Terapia Celular Multiembrionaria 7 Pots x 20ml
	150017	Terapia celular multiembrionaria con omega
	150023	Terapia celular omega transferencia oxigeno
	150025	Ultracerebrina francesa plus con omega 369
	90155	Vit-Cerebrina Francesa Pluss 7 Post x 20mL
210056	Vitacerebrina 20 tab y 10 ampo Bik France	
JOSE GOMEZ - TREBOLL	210025	Collagen with C 100 cap Treboll
	170040	Omega 3 EPA 100 cap Treboll
	170039	Omega 3-6-9 200 cap Treboll
	170067	Omega 3-6-9 Organic 100 sof Treboll
	240337	Vitamin E 1000 IU 100 cap Treboll
	240338	Vitamin E 400 IU 100 cap Treboll
	240336	Vitamin E 1000 IU 200 cap Treboll
JOSE GOMEZ - CAPSULAS	90277	Kit x 3 unid Omega 3 6 9 x 50 Sof Goldem
	90621	Omega 3,6,9 + Vit E 30 sof ATG Marketing
	90561	Parasitol Plus 8 tabletas Vitalmax
	90164	Reductil Fit 1A 60 cap QB Probion Cuba
	310077	Fat Control 60 Cap Solway
	140226	Powersex 10 tab Dalmer
JOSE GOMEZ - GRAMOS	90428	Bronquifin 240 gr Naturalia Express
	240231	D'Botero Vit D - Calcio 700 Edel-Vit
	260172	FurunBao 0.3 gr x 2
	430004	Flor de Jamaica 50 g Organica

JOSE GOMEZ - ML	140211	Sangre de drago x 30 ml Renase
	310129	Ulcesin 180 mL Herbal Pharma
	340102	Myoplex delux x 2 lbsr Bolsa EAS
	240835	Aloe Vera & Vit E Facial 90 sof Animate
NATURALIA COLOMBIA EU	270085	Alcachofa Complex x 100 tabletas Naturalia
	140228	Val-plus 60 ml Naturalia Express
	50021	Gel para masajes 90-60-90 500 gr Naturalia
	190118	Pro Artrit Complex x 100 tabletas Naturalia
	160155	Digestar Complex x 100 tabletas Naturalia
	570068	Blank-Factor 50 grs Naturalia Express
	200294	Vital-men x 360 ml Naturalia Express
	200293	Vital-Fem x 360 ml Naturalia Express
	200292	Top-drink x 360 ml Naturalia Express
	240903	Cal-D3 x 100 tabletas Naturalia Express
	90425	Ginkgo Biloba 30 tab Naturalia Express
	270084	Circuitrem x 100 tabletas Naturalia Express
	40130	Enjuvenet Skin x 50 grs Naturalia Express
	90424	Cartilago de Tiburon 30 tab Naturalia Express
	240901	Antiox x 100 tabletas Naturalia Express
	240912	Pro-Phytogen PM x 100 tabletas Naturalia
	200290	Circuler78 x 360 ml Naturalia Express
	240904	Vitafem x 100 tabletas Naturalia Express
	240932	Pro-Phytogen AM x 100 tabletas Naturalia
	140227	Alcabol 60 ml Naturalia Express
	240905	Venatplus x 100 tabletas Naturalia Express
	40129	Venat plus Crema castaño de Indias Naturalia
	90243	Kit Ginkgo Sure Consumer + Cal D3 Naturalia
90351	Vitamina E1000iu 200 cap Golde	
90352	Votox VA caja Vit E 30 sof	
GOLDEM NATURAL	90184	Omega 3 6 9 x 30 Sof Goldem
	90274	Vitamin E1000 100 cap Goldem Natural
	90251	Ginkgo Biloba 100 cap Goldem Natural Organics
	90273	Omega 3 100 sof Goldem Natural
	90350	Vitamina E 400iu 100 cap Goldem
	90185	Kit Goldem Omega 3 6 9 x 30 Sof x 4 und Goldem
	90253	Collagen 500 mg 60 cap Goldem Natural Organics
	90405	Omega 3,6,9 mas Vit E 100 sof Goldem Natural
	90272	Omega 3,6,9 100 sof Goldem Natural
	90269	Spirulina 450 mg 90 cap
	90254	Prostatin 90 cap Goldem Natural Organics
	90657	Proflex7 120 tab Goldem
	90265	Echinacea 400 mg 100 cap Goldem Natural
	90258	Shark Cartilage 750 mg 90 cap Goldem Natural
	90263	Vitamin C 1000 mg 100 tab Goldem Natural
	90572	Chromium Picolinate 20 mcc 100 tab
	90566	Lecithin 1200 mg 100 sof Goldem Natural
	90252	Vitamin B complex 100 tab Goldem Natural
	90183	Omega 3 6 9 x 50 Sof Goldem

GOLDEM NATURAL	90259	Cascara Sagrada 500 mg 100 cap Goldem Natural
	90255	Artrox 60 cap Goldem natural Organics
	90568	HGH 120 cap Goldem Natural
	90306	Garlic 1500 mg 100 Sof Goldem Natural
	90573	Calcium Magnesium with Vitamin D 100tab
	90564	Vitamin C 500 mg 100 Tab Goldem Natural
	90565	Betacarotene 25.000 iu 100 sof Goldem Natural
	90261	Zinc Gluconate 50 mg 100 tab
	90569	L-Lysine 500 mg 100 Tab Goldem Natural
	90257	DHEA 25 mg 60 cap Goldem Natural Organics
	90268	Z-Nutrex Women's 90 cap
	90570	Z-Nutrex Men's 90 tab Goldem Natural
	90256	Digestive enzymes 100 tab
	90264	Memorex Brain 100 cap goldem Natural Organics
	90260	Variccin 90 cap Goldem Natural Organics
	90266	Eyes Formula 20/20 100 cap Goldem Natural
	90567	Diabetec 90 cap Goldem Natural
	90262	Milk Thistle Silymarin 100 cap Goldem Natural
	90267	Complex Antioxidants 90 cap Goldem Natural
	90574	Multi Childrens Vitamin 100 Tab Goldem Natural
	310128	COQ 10 Vitamins E Plus 60 Sof Goldem
	90353	Colageno 100 cap Goldem
	100030	Miel Salud Junior 60 ml
	240267	Miel Salud 120 ml Ortpi
	420012	Fruta Planta 30 cap
	100058	Vitamina E 400 iu 30 cap Goldem
	260068	Erection 3 Listers Canadiense INDV
	430407	Erectol Plus Reconstituyente sexual
	240075	Tonico Sangre de toro Natures Pharma
	140059	SES -MAX x 10 tab Payn

Anexo No 15. Tabla dinámica para el cálculo de los sugeridos de compras

Tabla Sugerido de Compras Nacionales [Modo de compatibilidad] - Microsoft Excel

CÓDIGO	DESCRIPCIÓN	PROVEEDOR	NATURNET				
			ST BOD	ST	RT	MAX	SUG
280020	Propoleo 350 gr freshly	LABORATORIOS NATURAL FRESHLY S.A.	89	129	121	145	16
280021	Propomielito 350 gr freshly	LABORATORIOS NATURAL FRESHLY S.A.	95	136	85	102	-34
240229	Natural Soy Light 400 g Nat Freshly	LABORATORIOS NATURAL FRESHLY S.A.	39	61	56	67	6
220036	Crema Caléndula 60 gr freshly	LABORATORIOS NATURAL FRESHLY S.A.	27	55	51	61	6
180008	Stevia endulzante natural 200 gr freshly	LABORATORIOS NATURAL FRESHLY S.A.	41	84	53	63	-21
160037	Alcachofa 50 cap freshly	LABORATORIOS NATURAL FRESHLY S.A.	25	62	37	45	-17
220027	Crema antihemorroidal 60 gr freshly	LABORATORIOS NATURAL FRESHLY S.A.	44	64	39	46	-18
240212	Apetifort 240 ml chicle freshly	LABORATORIOS NATURAL FRESHLY S.A.	33	59	45	54	-5
160112	Fybofort Complex Naranja 400 g Nat Freshly	LABORATORIOS NATURAL FRESHLY S.A.	10	21	33	40	19
30024	Aceite Almendras 240 ml freshly	LABORATORIOS NATURAL FRESHLY S.A.	46	71	39	47	-24
260023	Freshlypausia isoflavonas 50 cap Natural Freshly	LABORATORIOS NATURAL FRESHLY S.A.	0	8	20	25	17
190072	Glucosamina 15 Sobres Nat Freshly	LABORATORIOS NATURAL FRESHLY S.A.	12	44	20	23	-21
270012	Venasfull castaño de indias 50 cap freshly	LABORATORIOS NATURAL FRESHLY S.A.	6	29	23	27	-2
320045	Nutrefort Plus Vainilla 2 Lbs Natural Freshly	LABORATORIOS NATURAL FRESHLY S.A.	21	43	30	35	-8
180007	Steviet caja de 50 sobres freshly	LABORATORIOS NATURAL FRESHLY S.A.	10	28	23	27	-1
220032	Crema concha de nacar 60 gr freshly	LABORATORIOS NATURAL FRESHLY S.A.	0	29	22	26	-3

Anexo No 16. Manual de función del jefe de logística

	PERFIL DEL CARGO	
	JEFE DE LOGÍSTICA Y DISTRIBUCIÓN	V2 08-28-2010

I. IDENTIFICACIÓN DEL CARGO
NOMBRE DEL CARGO: JEFE DE LOGÍSTICA Y DISTRIBUCIÓN
NÚMERO DE CARGOS IGUALES: 1
NATURALEZA DEL CARGO: ADMINISTRATIVO
JEFE INMEDIATO: DIRECTOR ADMINISTRATIVO
PERSONAS A CARGO: DIEZ (10)
JORNADA DE TRABAJO (MANEJO Y CONFIANZA): HORARIO DE ATENCIÓN EN BODEGA: LUN-VIER: 8:00-12:30 M. Y 2:00-7:00 P.M. SÁBADOS: 8:00-12:30 M. Y 1:30-4.00 P.M.
II. MISIÓN DEL CARGO
El Director de Logística y Distribución es una persona con habilidades y el conocimiento indicado para planear, orientar y evaluar los procesos y procedimientos del área de logística y distribución; así como proyectarla para el cumplimiento de metas, optimización de recursos, eficiencias en las tareas desarrolladas y óptimo desempeño del personal a cargo.
III. FUNCIONES DEL CARGO
<ul style="list-style-type: none"> • Hacer cumplir y mantener actualizados los procesos, procedimientos, formatos, manuales, y políticas del área • Generar ideas, iniciativas, estrategias de planeación y métodos de trabajo que contribuyan al mejoramiento continuo del área de logística y distribución. • Coordinar y distribuir el trabajo y las funciones del personal del área de logística y distribución, de acuerdo a los perfiles de sus cargos. • Establecer las herramientas necesarias para el seguimiento y control de las labores desarrolladas por el personal de logística y distribución • Entrega mensual de informe de gestión a la gerencia durante los primeros tres (3) días hábiles del siguiente mes, y antes de la reunión general mensual, que normalmente se realiza el día cinco (5) de cada mes, el cual debe incluir la descripción de las actividades desarrolladas en el área, estadísticas del promedio de pedidos despachados y facturados, promedio de los traslados solicitados por puntos de venta, control de asistencia del personal del área, relación de compras con fechas y distribución realizada a los puntos de venta, resumen de las devoluciones y mercancía que se dio de baja, inconsistencias, logros obtenidos, dificultades, entre otros aspectos que permitan describir la gestión realizada en el área durante el mes. • Responsable de la gestión adecuada de compras, las cuales deben caracterizarse por su calidad, puntualidad en las entregas, gestión de ahorro, y una relación de gana-gana con los proveedores. • Evaluación de proveedores (según formato) y control sobre la actualización de información y archivo de los mismos, así como del proceso de devolución de mercancía.

- Responsable de todos los movimientos y procesos que se realizan en el área de logística y distribución.
- Recibir, aprobar y asignar solicitudes de compra, en la mayoría de casos con la autorización de Gerencia General
- Comparar cotizaciones para la selección de los proveedores y el manejo adecuado de las compras.
- Seguimiento y control a las compras y proveedores
- Garantizar el cumplimiento en los acuerdos comerciales y las condiciones pactadas (tiempos de entrega, calidad y cantidad de los productos, beneficios adicionales, etc.).
- Recopilar la información necesaria sobre la rotación de productos y faltantes para sacar un consolidado que permita la gestión adecuada de compras, y la distribución de mercancía pertinente para los puntos de venta. Para esto debe trabajar de la mano con el área de sistemas, mercadeo y ventas, y la auxiliar administrativa de L&D.
- Realizar informe quincenal, junto al Jefe de Mercadeo y Ventas, de la rotación de productos para hacer los sugeridos que permitan la asertividad en la realización de las compras (El informe debe entregarse a gerencia el día 2 y 17 de cada mes; y es la base para la realización de la compra de productos). Para esto, se cuenta con la información que suministra el área de sistemas, la relación de faltantes que entrega la Telemercaderista, y la información adicional que las Administradoras de los puntos de venta, le proporcionen de manera verbal a la Jefe de Mercadeo y ventas; para llegar a un consolidado y sacar un dato real que permita ser más exactos en la gestión.
- Coordinar y programar jornadas de aseo de la bodega principal y una vez a la semana de las oficinas
- Mantener el control en el recibo de mercancía y las entradas al sistema, así como el traslado y salidas de la misma (dar de baja los productos agotados).
- Coordinar y realizar la devolución de mercancía ya sea por vencimientos próximos o mala entrega de la misma.
- Responsable del control de inventarios (rotación, sugeridos, surtido), mantenerlo actualizado e informar a las personas y áreas pertinentes los faltantes, el estado de la mercancía, etc.
- Revisar las condiciones de empaque y uso adecuado de materiales para el cuidado de la mercancía durante su traslado de un lugar a otro, y en la bodega principal.
- Control y actualización de los datos correspondientes a los activos fijos de la empresa. Organización de tiempos y movimientos en el área para ser más efectivos.
- Establecer, dar a conocer y hacer respetar los horarios que se manejen en el área tanto con proveedores para el recibo de mercancía, clientes para el despacho de la misma, y clientes internos para el despacho de productos y recibo de órdenes de pedido.
- Realizar las devoluciones de mercancía próxima a vencer, y que según los acuerdos comerciales establecidos con los proveedores estipulan unas fechas para el recibo o cambio de dicha mercancía.
- Programar con el área de mercadeo y ventas y el jefe de ventas las fechas de devolución de mercancía por laboratorio; y comunicar a los puntos de venta los días y horarios en que se va a recibir la mercancía para devolución.
- Acuerdos comerciales con las transportadoras para el envío de mercancía, donde los fletes son asumidos por Naturnet, buscando el ahorro y la optimización de recursos.
- Control de despacho de mercancía desde la bodega principal a los clientes o puntos de venta.
- Coordinar, y organizar junto al área de sistemas la realización trimestral de

<p>inventarios totales, y semanal de inventarios cíclicos para el control y administración efectiva del inventario.</p> <ul style="list-style-type: none"> • Seguimiento a la mercancía hasta la llegada en óptimas condiciones a su destino final. • Velar por el buen funcionamiento de equipos, instrumentos y elementos de servicio bajo su cuidado. • Atender y organizar con el auxiliar de mantenimiento las mejoras y reparaciones necesarias en los diferentes establecimientos comerciales de la empresa, así como en oficinas y la bodega principal. • Responder por el mantenimiento y el estado de los vehículos de la empresa. • Apoyo logístico en situaciones y eventos especiales. • Administración de los servicios públicos de la empresa en cuanto a su registro, seguimiento y control; de acuerdo a promedios mensuales. • Atención oportuna y con información veraz a las diferentes áreas de la empresa que requieran del trabajo del área de logística y distribución para el desarrollo de algunas de sus funciones. • Propiciar el trabajo en equipo y la actualización en conocimiento del personal de logística y distribución. • Informar oportunamente de las faltas cometidas por el personal del área con el propósito de tomar las medidas pertinentes y velar por el bienestar y el buen desempeño de todos los trabajadores. • Asistir a todas las actividades programadas para la integración con todo el personal, o capacitación en aspectos que son relevantes para el cargo o la empresa en general. • Las demás que surjan en el desarrollo del objeto y sean asignadas según su cargo.
--

IV. ESPECIFICACIONES DEL CARGO

COMPETENCIAS	CONOCIMIENTOS Y EXPERIENCIA	REQUISITOS ESPECÍFICOS
<ul style="list-style-type: none"> ▪ Integridad ▪ Comunicación eficaz ▪ Dirección de grupos de personas ▪ Toma de decisiones ▪ Capacidad de planeación y organización ▪ Orientación a los resultados ▪ Atención al detalle 	EDUCACIÓN	Ser profesional en Ingeniería Industrial, Administración de empresas o una carrera afín, con grado de una facultad debidamente reconocida por el estado.
	CONOCIMIENTO ESPECÍFICO	Especialización, cursos o diplomados en logística y distribución, planeación y métodos, sistemas de calidad y administración de inventarios.
	EXPERIENCIA	Dos años de experiencia en el área de logística y distribución, manejo de personal, gestión de compras, transporte de mercancías, inventarios, y planeación.
HABILIDADES REQUERIDAS	<ul style="list-style-type: none"> • Habilidad verbal o comunicación oral y escrita • Habilidad numérica • Influencia en los demás • Iniciativa y poder de decisión • Perseverancia y resistencia al cambio • Orden para el manejo adecuado del tiempo y de las tareas asignadas • Cumplimientos de normas y estandarización de procesos y métodos • Calidad y puntualidad en su trabajo 	

Anexo No 17. Manual de funciones del Auxiliar de logística II.

	PERFIL DEL CARGO AUXILIAR ADMINISTRATIVO DE LOGÍSTICA Y DISTRIBUCIÓN II	V2	28-08-2010

I. IDENTIFICACIÓN DEL CARGO
NOMBRE DEL CARGO: AUXILIAR ADMINISTRATIVO DE L&D II
NÚMERO DE CARGOS IGUALES: 1
NATURALEZA DEL CARGO: TÉCNICO
JEFE INMEDIATO: JEFE DE LOGÍSTICA Y DISTRIBUCIÓN
PERSONAS A CARGO: CERO (0)
JORNADA DE TRABAJO (MANEJO Y CONFIANZA): HORARIO DE ATENCIÓN EN BODEGA: LUN - VIER: 8:00 - 12:30 M. Y 2:00 - 6:00 P.M. SÁBADOS: 8:00 - 1:30 P.M.
II. MISIÓN DEL CARGO
Asistencia a la gestión administrativa que se realiza en el área de logística y distribución, en cuanto al manejo eficiente de la información y la actualización y mantenimiento de los procesos de gestión de compras.
III. FUNCIONES DEL CARGO
<ul style="list-style-type: none"> • Ayudar a mantener actualizado el inventario generando el cargue (entradas) de mercancía en el sistema correctamente. • Informar inmediatamente de las inconsistencias que se presenten en el inventario para su correspondiente ajuste. • Realizar el cargue y descargue de mercancía cuando hay devoluciones de parte de Naturnet a los proveedores, una vez tenga el recibido o visto bueno del jefe del área; y la nota contable de las devoluciones a los proveedores entregarla a Cartera para que hagan su respectivo proceso; siempre indicándole al Jefe de Logística y Distribución que la salida de esa mercancía se hizo como devolución a un proveedor. • Mantener actualizados y organizados los procesos, procedimientos, formatos, y archivos correspondientes a la gestión de compras y manejo de proveedores. • Registrar las compras de los diferentes productos de acuerdo a las indicaciones dadas por el jefe de logística y distribución y la Gerencia General; así como su aprobación, procurando siempre la efectividad en este proceso y la reducción de costos. • Evaluación de proveedores junto al jefe de Logística y Distribución. • Recibir y radicar las solicitudes de compras, y pasarlas al Jefe de Logística y Distribución y/o Gerencia General, según corresponda para su aprobación y continuar con su asignación, archivo y ejecución. • Mantener actualizadas las políticas de los proveedores en cuanto a devolución de productos e informar al Jefe de Logística y Distribución de manera verbal y escrita.

- Funciones varias de secretariado (recibo de correspondencia, control de documentos, atender llamadas telefónicas, etc.)
- Asistir a todas las actividades programadas para la integración con todo el personal, o capacitación en aspectos que son relevantes para el cargo o la empresa en general.
- Velar por el buen funcionamiento de equipos, instrumentos y elementos de servicio bajo su cuidado.
- Las demás que surjan en el desarrollo del cargo y que sean asignadas de acuerdo a la naturaleza del mismo.

IV. ESPECIFICACIONES DEL CARGO		
COMPETENCIAS	CONOCIMIENTOS Y EXPERIENCIA	REQUISITOS ESPECÍFICOS
<ul style="list-style-type: none"> ▪ Honestidad ▪ Orientación al logro ▪ Calidad en el trabajo ▪ Trabajo en equipo ▪ Pensamiento analítico ▪ Empoderamiento ▪ Tolerancia a la presión ▪ Actitud hacia las normas 	EDUCACIÓN	Estudios técnicos en secretariado, contabilidad y sistemas de una institución educativa reconocida por el Estado.
	CONOCIMIENTO ESPECÍFICO	En sistemas, archivo, productos naturales, gestión de compras, y atención al cliente.
	EXPERIENCIA	Dos años (2) en cargos similares; y mínimo uno (1) en el mismo sector.
HABILIDADES REQUERIDAS	<ul style="list-style-type: none"> • Habilidad para relacionarse con los demás en buenos términos • Habilidad numérica, analítica y contable • Perseverancia y adaptación al cambio • Ser capaz de generar documentación precisa, de forma rápida y limpia, acatando las normativas de confidencialidad y seguridad establecidas en la empresa. • Desarrollar su actividad eficientemente, cuidando la calidad de su trabajo y siempre teniendo presentes las normativas y los plazos establecidos. • Capacidad de adaptación a nuevas situaciones laborales, debidas a cambios tecnológicos o de otra índole. 	

Anexo No 18. Formato propuesto para la devolución de mercancía de un cliente

 FORMATO PARA LA DEVOLUCION DE MERCANCIA DE CLIENTES Y PUNTOS DE VENTA							
Cliente: NOMBRE COMPLETO DEL CLIENTE QUE REALIZA LA DEVOLUCIÓN			Tipo de Documento			Devolución # :	
I.D Cliente: IDENTIFICACION DEL CLIENTE (CEDULA O NIT)			Factura	Remisión	Traslado	Fecha:	
Vendedor: NOMBRE DE LA VENDEDORA QUIEN REALIZO LA VENTA			(1)	(2)	(3)		
# Salida de Inventario:			Tipo de documento sobre el que se va a realizar la devolución: Sí es una factura se debe registrar el # de la factura en la casilla correspondiente (1). Sí es una remisión se debe registrar el # de la remisión en la casilla correspondiente (2). Sí es un traslado se debe registrar el # del traslado en la casilla correspondiente (3).				
CODIGO	DESCRIPCIÓN	LABORATORIO	CANT	VALOR UNITARIO	VALOR TOTAL	MOTIVO	DESCUENTO APLICA A
XXXX	XXXXXXXXXXXXXX	XXXXXXXXXXXXXX	# De unidades devueltas.	Precio Unitario	Precio unitario por la cantidad.	MOTIVO PARTICULAR EXPRESADO POR EL CLIENTE QUE REALIZA LA DEVOLUCIÓN.	CLIENTE PROVEEDOR NATURNET
Firma del cliente que realiza la devolución.	Firma de quien recibe la mercancía al cliente.	Firma de quien recibe el formato y la mercancía en la bodega.	Firma del jefe de logística autorizando la devolución.		Firma del auxiliar de compras confirmando la realización de la devolución al tipo de documento respectivo.		Firma del auxiliar de contabilidad validando todo el proceso realizado.
Envío Mercancía	Transporto Mercancía	Recibió en Bodega	Jefe Dpto. Logística		Auxiliar de Compras	Jefe Dpto. Sistemas	Auxiliar de Contabilidad

Anexo No 19. Diagrama de flujo del proceso de devolución de mercancía por un cliente o un punto de venta

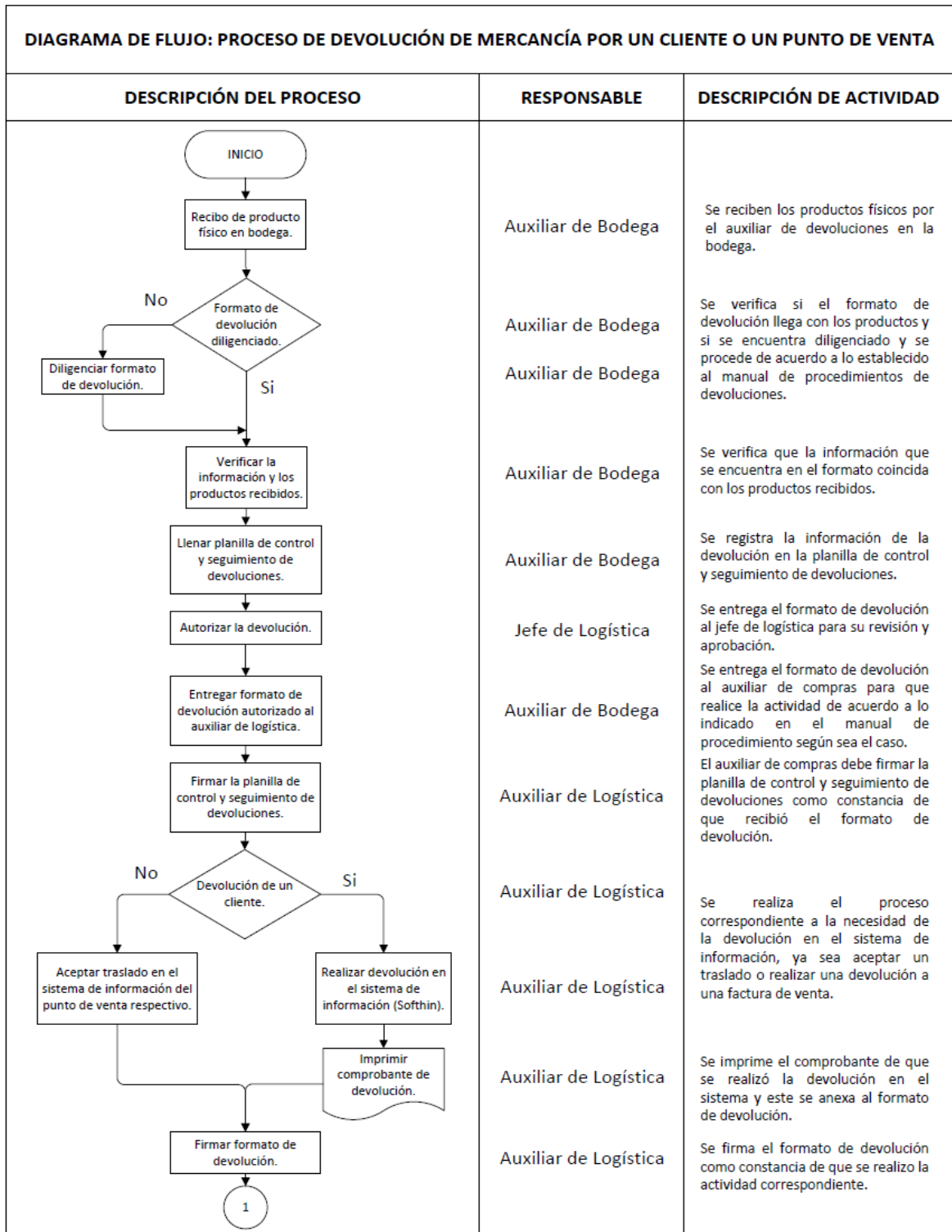

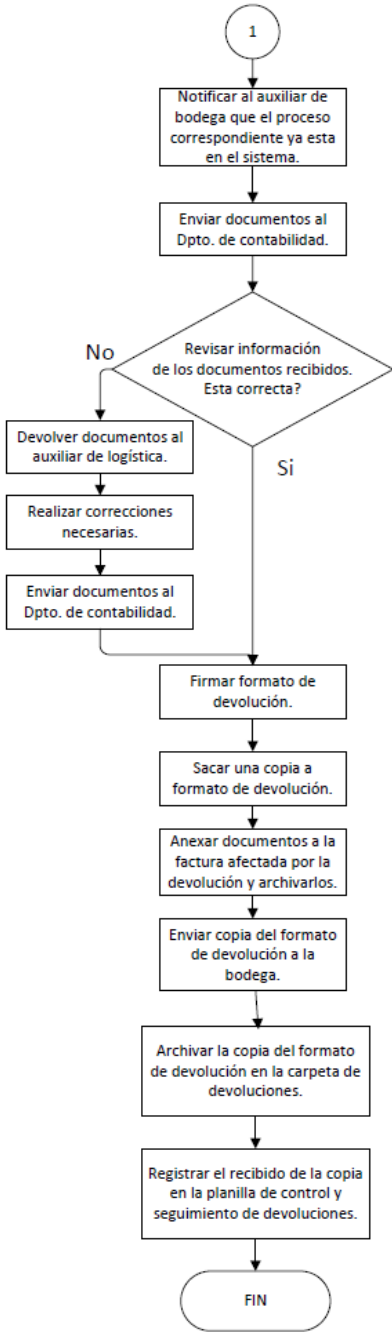
DESCRIPCIÓN DEL PROCESO	RESPONSABLE	DESCRIPCIÓN DE ACTIVIDAD
 <pre> graph TD Start((1)) --> A[Notificar al auxiliar de bodega que el proceso correspondiente ya esta en el sistema.] A --> B[Enviar documentos al Dpto. de contabilidad.] B --> C{Revisar información de los documentos recibidos. Esta correcta?} C -- No --> D[Devolver documentos al auxiliar de logística.] D --> E[Realizar correcciones necesarias.] E --> F[Enviar documentos al Dpto. de contabilidad.] C -- Si --> G[Firmar formato de devolución.] G --> H[Sacar una copia a formato de devolución.] H --> I[Anexar documentos a la factura afectada por la devolución y archivarlos.] I --> J[Enviar copia del formato de devolución a la bodega.] J --> K[Archivar la copia del formato de devolución en la carpeta de devoluciones.] K --> L[Registrar el recibido de la copia en la planilla de control y seguimiento de devoluciones.] L --> End([FIN]) </pre>	<p>Auxiliar de Logística</p> <p>Auxiliar de Logística</p> <p>Auxiliar de Contabilidad</p> <p>Auxiliar de Contabilidad</p> <p>Auxiliar de Logística</p> <p>Auxiliar de Logística</p> <p>Auxiliar de Contabilidad</p> <p>Auxiliar de Contabilidad</p> <p>Auxiliar de Contabilidad</p> <p>Auxiliar de Bodega</p> <p>Auxiliar de Bodega</p>	<p>Se informa al auxiliar de bodega que el proceso en el sistema a concluido para que este pueda disponer de los productos físicos según sean las indicaciones.</p> <p>Se envía el formato de devolución con el comprobante anexo de la devolución en el sistema al departamento de contabilidad.</p> <p>Se revisa que la información de la devolución este completa y correcta y que coincida con la factura a la que se le va a anexar.</p> <p>Si no esta correcta se deben devolver los documentos al auxiliar de logística para que realice las correcciones pertinentes y este nuevamente realice el envío de los documentos a contabilidad.</p> <p>Si esta todo en orden se procede a firmar el formato de devolución.</p> <p>Se saca una fotocopia del formato de devoluciones para poder anexar el original a la factura del cliente y archivar estos en contabilidad y enviar la copia a bodega para que se lleve control de las devoluciones cuando han terminado todo su proceso.</p> <p>Una vez recibida la copia del formato de devoluciones, esta se registra en la planilla de control y seguimiento de devoluciones para que quede constancia de que termino el proceso.</p>

Anexo No 20. Formato propuesto para la devolución de mercancía de un punto de venta

 FORMATO PARA LA DEVOLUCION DE MERCANCIA DE CLIENTES Y PUNTOS DE VENTA							
Cliente: PUNTO DE VENTA QUE REALIZA LA DEVOLUCIÓN			Tipo de Documento			Devolución # :	
I.D Cliente: CODIGO DEL PUNTO DE VENTA			Factura	Remisión	Traslado	Fecha:	
Vendedor: NOMBRE DE LA VENDEDORA QUIEN REALIZA LA DEVOLUCIÓN			(3)				
# Salida de Inventario:			Tipo de documento sobre el que se va a realizar la devolución: Sí es un traslado se debe registrar el # del traslado en la casilla correspondiente (3).				
CODIGO	DESCRIPCIÓN	LABORATORIO	CANT	VALOR UNITARIO	VALOR TOTAL	MOTIVO	DESCUENTO APLICA A
XXXX	XXXXXXXXXXXXXX	XXXXXXXXXXXXXX	# De unidades devueltas.	Precio Unitario	Precio unitario por la cantidad.	Existen tres motivos principales por los que se puede generar una devolución del punto de venta:	PROVEEDOR NOMINA NATURNET
						1. Mal estado físico de la mercancía.	
						2. Descomposición del producto.	
						3. Vencimiento del producto.	
Firma de quien envía la mercancía desde el punto	Firma de quien recibe la mercancía en el punto y la entrega en bodega.	Firma de quien recibe el formato y la mercancía en la bodega.	Firma del jefe de logística autorizando la devolución.	Firma del auxiliar de compras confirmando la aceptación del traslado.			Firma del auxiliar de contabilidad validando todo el proceso realizado.
Envió Mercancía	Transporto Mercancía	Recibió en Bodega	Jefe Dpto. Logística	Auxiliar de Compras	Jefe Dpto. Sistemas	Auxiliar de Contabilidad	

Anexo No 21. Formato propuesto para la devolución de mercancía a un proveedor

 FORMATO PARA LA DEVOLUCION DE MERCANCIA A PROVEEDORES							
Proveedor: NOMBRE DEL PROVEEDOR A QUIEN SE REALIZA LA DEVOLUCIÓN.				Tipo de Documento			Devolución # :
I.D Proveedor (NIT): IDENTIFICACIÓN DEL PROVEEDOR				Factura	Remisión	Traslado	Fecha:
# Salida de Inv: CODIGO EMITIDO POR EL SISTEMA AL REALIZAR LA SALIDA DE LA MERCANCIA							
CODIGO	DESCRIPCIÓN	LABORATORIO	CANT	VALOR UNITARIO	VALOR TOTAL	MOTIVO	ACUERDO CON EL PROVEEDOR
XXXXXX	XXXXXXXXXX	XXXXXXXXXXXXXXXXXX	# De unidades devueltas.	Precio Unitario	Precio unitario por la cantidad.	RAZON POR LA CUAL SE REALIZA LA DEVOLUCIÓN AL PROVEEDOR	NEGOCIACION QUE SE PACTA CON EL PROVEEDOR PARA LA DEVOLUCIÓN. COMO CAMBIO MANO A MANO, DESCUENTO A UNA FACTURA PENDIENTE, ENTRE OTROS.
Firma de quien envía la mercancía desde la Bodega.	Medio por el que se envían los productos.		Firma del jefe de logística autorizando la devolución.	Firma del auxiliar de compras confirmando que se realizó la devolución en el sistema.	Firma de la jefe de sistemas confirmando la salida del inventario.		
Envió Mercancía	Transporto Mercancía	Recibió en Bodega	Jefe Dpto. Logística	Auxiliar de Compras	Jefe Dpto. Sistemas	Auxiliar de Contabilidad	

Anexo No 22. Diagrama de flujo del proceso de devolución a un proveedor caso 1

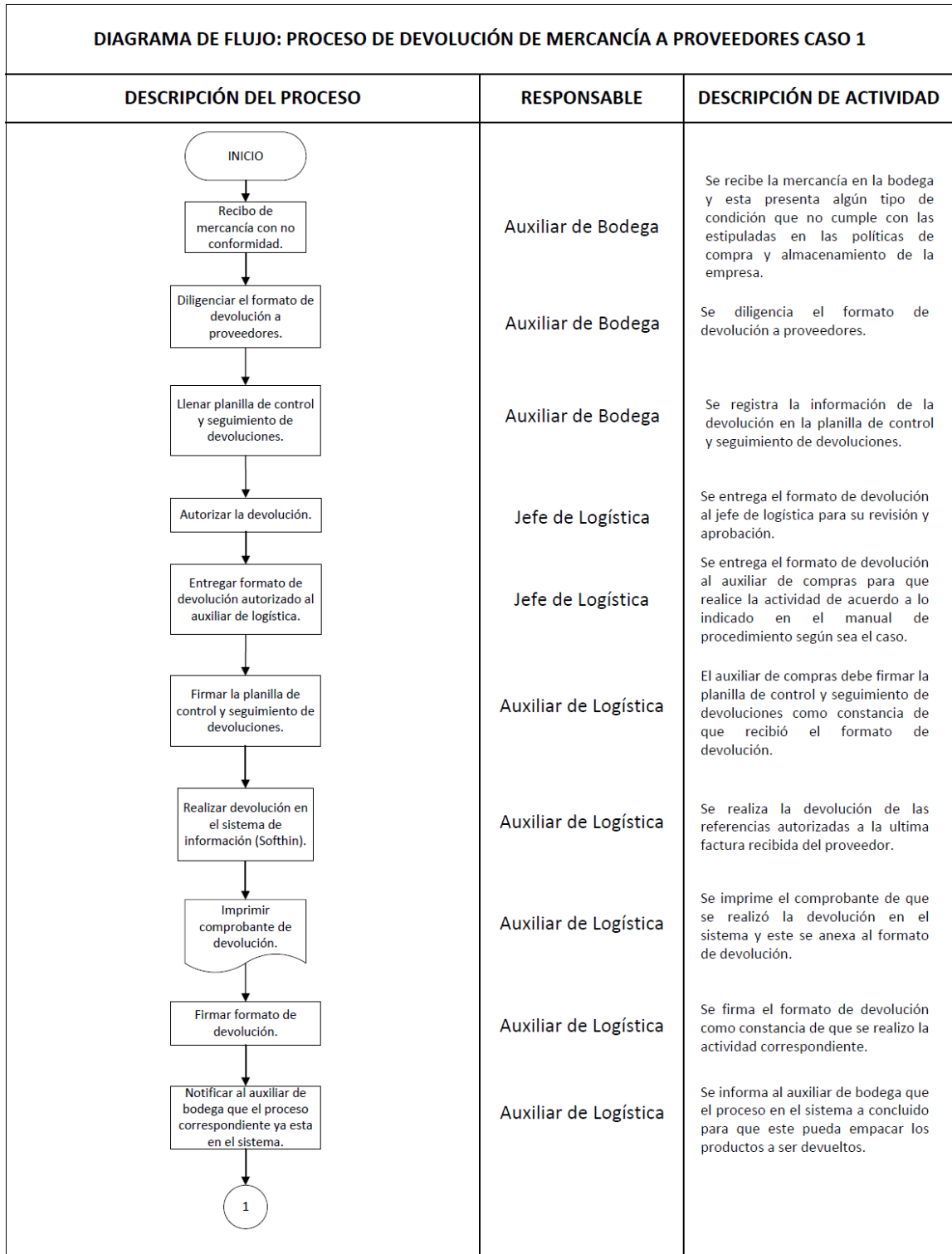

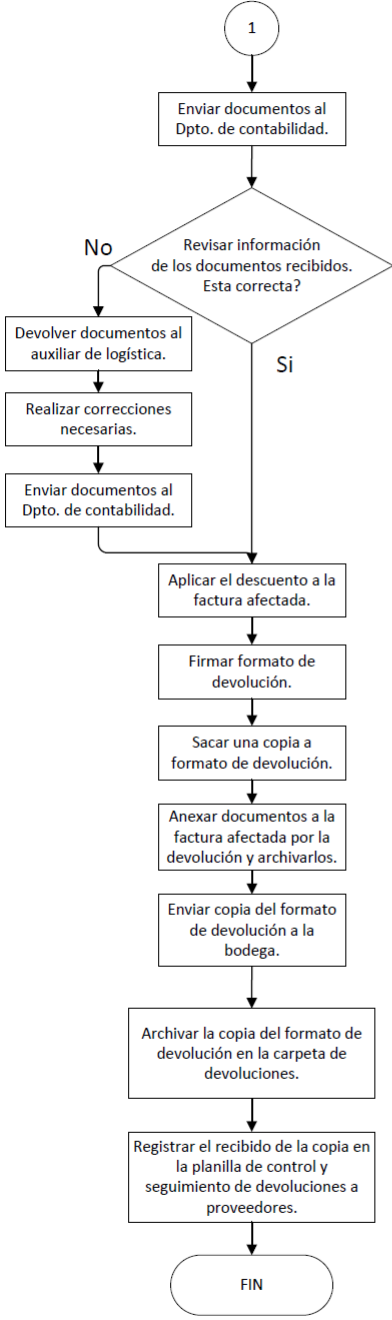
DESCRIPCIÓN DEL PROCESO	RESPONSABLE	DESCRIPCIÓN DE ACTIVIDAD
 <pre> graph TD Start((1)) --> A[Enviar documentos al Dpto. de contabilidad.] A --> B{Revisar información de los documentos recibidos. Esta correcta?} B -- No --> C[Devolver documentos al auxiliar de logística.] C --> D[Realizar correcciones necesarias.] D --> E[Enviar documentos al Dpto. de contabilidad.] E --> B B -- Si --> F[Aplicar el descuento a la factura afectada.] F --> G[Firmar formato de devolución.] G --> H[Sacar una copia a formato de devolución.] H --> I[Anexar documentos a la factura afectada por la devolución y archivarlos.] I --> J[Enviar copia del formato de devolución a la bodega.] J --> K[Archivar la copia del formato de devolución en la carpeta de devoluciones.] K --> L[Registrar el recibido de la copia en la planilla de control y seguimiento de devoluciones a proveedores.] L --> End([FIN]) </pre>	<p>Auxiliar de Logística</p> <p>Auxiliar de Contabilidad</p> <p>Auxiliar de Contabilidad</p> <p>Auxiliar de Logística</p> <p>Auxiliar de Logística</p> <p>Auxiliar de Contabilidad</p> <p>Auxiliar de Contabilidad</p> <p>Auxiliar de Contabilidad</p> <p>Auxiliar de Contabilidad</p> <p>Auxiliar de Contabilidad</p> <p>Auxiliar de Bodega</p> <p>Auxiliar de Bodega</p>	<p>Se envía el formato de devolución con el comprobante anexo de la devolución en el sistema al departamento de contabilidad.</p> <p>Se revisa que la información de la devolución este completa y correcta y que coincida con la factura a la que se le va a anexar.</p> <p>Si no esta correcta se deben devolver los documentos al auxiliar de logística para que realice las correcciones pertinentes y éste nuevamente realice el envío de los documentos a contabilidad.</p> <p>Si esta todo en orden se procede a realizar efectivo el descuento a la factura afectada.</p> <p>Firmar el formato de devolución como constancia de que se hizo efectivo el descuento a la factura pertinente.</p> <p>Se saca una fotocopia del formato de devoluciones para poder anexar el original a la factura del cliente y archivar estos en contabilidad y enviar la copia a bodega para que se lleve control de las devoluciones cuando han terminado todo su proceso.</p> <p>Una vez recibida la copia del formato de devoluciones, esta se registra en la planilla de control y seguimiento de devoluciones para que quede constancia de que termino el proceso.</p>

Anexo No 23. Diagrama de flujo del proceso de devolución a un proveedor caso 2

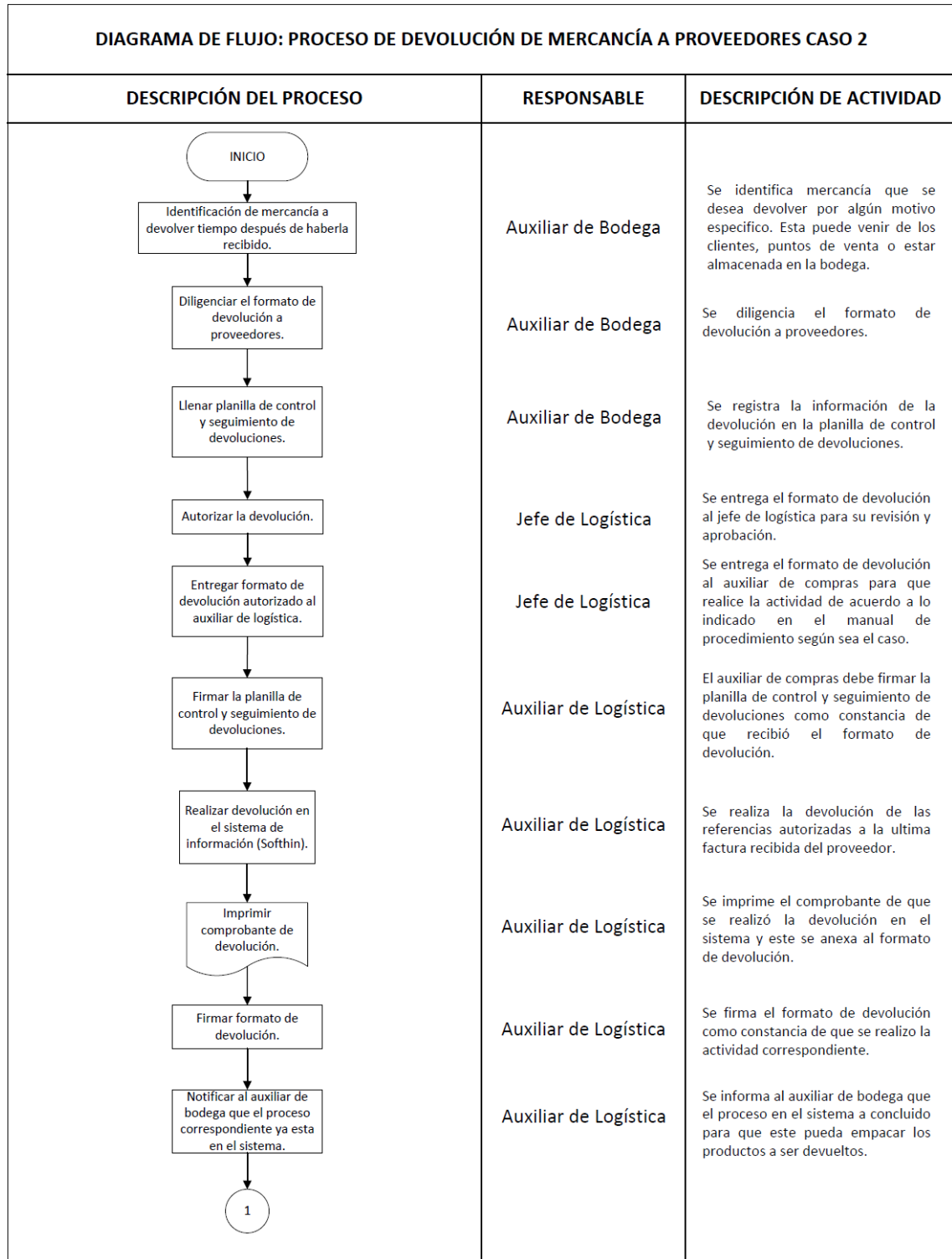

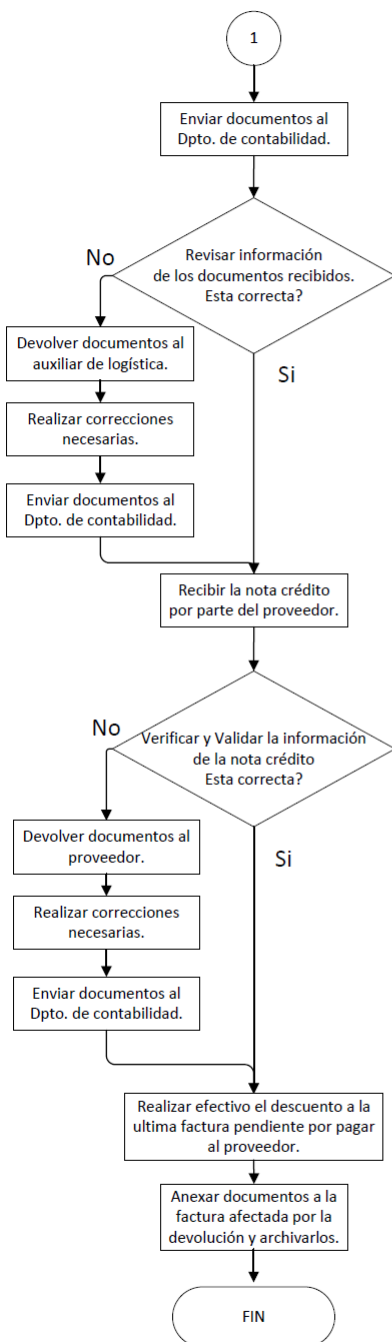
DESCRIPCIÓN DEL PROCESO	RESPONSABLE	DESCRIPCIÓN DE ACTIVIDAD
 <pre> graph TD Start((1)) --> Send[Enviar documentos al Dpto. de contabilidad.] Send --> Check1{Revisar información de los documentos recibidos. Esta correcta?} Check1 -- No --> Devolve1[Devolver documentos al auxiliar de logística.] Devolve1 --> Corr1[Realizar correcciones necesarias.] Corr1 --> Send2[Enviar documentos al Dpto. de contabilidad.] Check1 -- Si --> Recv[Recibir la nota crédito por parte del proveedor.] Send2 --> Recv Recv --> Check2{Verificar y Validar la información de la nota crédito. Esta correcta?} Check2 -- No --> Devolve2[Devolver documentos al proveedor.] Devolve2 --> Corr2[Realizar correcciones necesarias.] Corr2 --> Send3[Enviar documentos al Dpto. de contabilidad.] Check2 -- Si --> Desc[Realizar efectivo el descuento a la ultima factura pendiente por pagar al proveedor.] Send3 --> Desc Desc --> Anex[Anexar documentos a la factura afectada por la devolución y archivarlos.] Anex --> End([FIN]) </pre>	<p>Auxiliar de Logística</p> <p>Auxiliar de Contabilidad</p> <p>Auxiliar de Contabilidad</p> <p>Auxiliar de Logística</p> <p>Auxiliar de Logística</p> <p>Proveedor</p> <p>Auxiliar de Contabilidad</p> <p>Auxiliar de Contabilidad</p> <p>Auxiliar de Contabilidad</p> <p>Auxiliar de Contabilidad</p> <p>Auxiliar de Contabilidad</p>	<p>Se envía el formato de devolución con el comprobante anexo de la devolución en el sistema al departamento de contabilidad.</p> <p>Se revisa que la información de la devolución este completa y correcta y que coincida con la factura a la que se le va a anexar. Si no esta correcta se deben devolver los documentos al auxiliar de logística para que realice las correcciones pertinentes y éste nuevamente realice el envío de los documentos a contabilidad.</p> <p>Se espera hasta que el proveedor envía la nota crédito para con este documento poder continuar el proceso de devolución.</p> <p>Se compara la información registrada en el formato de devolución de la empresa con la registrada por el proveedor en la nota crédito.</p> <p>Las referencias de productos deben coincidir, las cantidades y las liquidaciones del IVA y la retención deben estar correctas.</p> <p>Cuando algún aspecto no es valido se devuelven los documentos al proveedor para que realice el respectivo cambio y vuelva a entregarlos al Dpto de contabilidad.</p> <p>Una vez se tiene validada la información de la nota crédito, se procede a realizar la nota debito en la contabilidad de la empresa.</p> <p>Se imprime el comprobante y se anexan todos los documentos de la devolución a la factura afectada y se archiva.</p>

Anexo No 25. Manual de Almacenamiento propuesto

**MANUAL DE ALMACENAMIENTO
NATURNET COLOMBIA LTDA**

**LOGÍSTICA Y DISTRIBUCIÓN
M-NC-L&D-002**

VERSIÓN:	1
ELABORADO POR:	DIEGO ESTEBAN ZAPATA MORA
REVISADO POR:	ZAIDA LILIANA CASTRO FAJARDO
APROBADO POR:	JORGE ERNESTO CASTRO FAJARDO
FECHA DE CREACIÓN:	ENERO 31 DE 2011
AREA RESPONSABLE:	LOGÍSTICA Y DISTRIBUCIÓN

PRESENTACIÓN

En NATURNET COLOMBIA LTDA se han implementado unos procesos y procedimientos con miras a una futura certificación en calidad; los cuales permiten una mejor organización, productividad, y calidad en cada una de las gestiones que se desarrollan al interior de la empresa; permitiéndolo además, ser más competitivos en un mercado cada vez más exigente, y teniendo presente la Responsabilidad Social Empresarial.

Por esto, se requiere también que los procesos, actividades y tareas desarrolladas en la bodega contribuyan a ofrecer calidad en el servicio y en los productos que se manejan; logrando así usos eficientes de los recursos y resultados sólidos, transparentes, bajo estándares de respeto, cumplimiento y atención oportuna; de manera que se facilite el flujo de procesos dentro de la organización.

Es así, como se ha establecido un Manual Interno de Almacenamiento, el cual contiene todas las especificaciones administrativas y logísticas necesarias para regular el manejo de los productos almacenados en la bodega de la empresa, y lograr así, unas condiciones claras, que permitan una mejor sincronización en el desarrollo de las diferentes actividades y prestación de servicios por parte de la bodega.

I. OBJETIVOS

Objetivo General

Establecer los requisitos y condiciones administrativas, logísticas y de calidad necesarias para el adecuado manejo de bienes y productos en la bodega de Naturnet Colombia LTDA; de acuerdo a las políticas internas de la empresa.

Objetivos Específicos

- Establecer las normas para regular el almacenamiento, operación y control de la bodega de la empresa.
- Mejorar el uso de los recursos de la bodega, los tiempos de las tareas y actividades realizadas.
- Mejorar la capacidad de respuesta ante pedidos de clientes y de los puntos de venta.
- Garantizar el mantenimiento físico de los productos almacenados.

II. ALCANCE

El presente manual tiene cobertura sobre el área de logística y distribución, sin embargo el manual está disponible para que cualquier otra área de la empresa lo consulte y conozca los procedimientos establecidos.

Los Cargos del área de logística y distribución implicados principalmente con los procesos planteados en este manual son el jefe de bodega, los auxiliares de bodega responsables del recibo y conteo de la mercancía, el auxiliar de compras y facturación.

III. DEFINICIONES

Bodega: Lugar donde se guardan o almacenan ordenadamente los productos, se despachan y reciben productos.

Apilar: Colocar ordenadamente un objeto sobre otro.

Embalaje: Empaque o cubierta que protege una mercancía.

Manipular: Mover, trasladar, transportar o empacar mercancía con las manos o con ayuda mecánica.

IV. CONSERVACIÓN DE BIENES

Es responsabilidad del Jefe de Logística, monitorear y vigilar los procedimientos seguidos a fin de garantizar el cuidado y conservación de los bienes que reposen en la bodega de la empresa.

V. POLÍTICAS ADMINISTRATIVAS DE ALMACENAMIENTO

La Dirección Administrativa supervisará las condiciones presentadas por las bodegas pertenecientes al supermercado para la verificación del cumplimiento de las políticas descritas.

El jefe de logística, responsable de la bodega debe dar cumplimiento y aplicar las políticas contenidas en el presente documento.

Cualquier situación irregular que afecte el cumplimiento de las políticas de almacenamiento deberá reportarse a la dirección administrativa para su correspondiente atención.

1. GENERALES

- a) La primera actividad de la mañana en la bodega será revisar cada uno de los módulos para organizar los productos, ubicarlos en las chimeneas y eslabones asignados e igualmente surtir los productos que se hayan agotado y de los cuales se tenga stock en alguno de los mezanines.
- b) Personas ajenas al personal de bodega tienen prohibido el ingreso al almacén sin previa autorización, igualmente no se pueden ingresar maletines, bolsos, bolsas o algún tipo de equipaje personal en el cual se puedan guardar productos.
- c) Se deben realizar inventarios diarios de diferentes referencias o laboratorios como medida preventiva para controlar los inventarios y el día sábado se debe realizar un inventario exhaustivo.

2. RESPECTO A LA RECEPCIÓN

- a) Sólo se recibirán y almacenarán los productos que estén debidamente aprobados y registrados en las políticas de compras o que en su defecto tengan la autorización de alguno de los socios de la empresa.
- b) A toda la mercancía recibida se le debe verificar la información registrada en la factura y compararla contra la orden de compra y lo recibido en físico.
- c) Toda la mercancía que se reciba en la bodega debe ser ingresada al sistema de información de la empresa antes de ser almacenada o distribuida a los puntos de ventas y/o clientes mayoristas.

3. RESPECTO AL ALMACENAMIENTO

- d) Se debe mantener en continuo monitoreo el estado físico y cantidad de inventario de los productos almacenados.
- e) Se debe mantener el área de almacenamiento, las herramientas y equipos en buenas condiciones de uso y aseados.
- f) No se deben almacenar materiales que por sus dimensiones sobresalgan de las estanterías, y en caso de que esto ocurra se debe señalar convenientemente.
- g) Al almacenar producto se debe comprobar la estabilidad de los mismos, para evitar caídas de productos desde los módulos.
- h) La bodega deberá permanecer siempre ordenada por rotación, analizando los laboratorios y no las referencias una por una.
- i) Los 9 módulos utilizados para el almacenamiento así como los laterales izquierdo y derecho de la bodega serán asignados a los diferentes auxiliares que laboran en la bodega para su respectiva revisión, organización y control diario. Así mismo cada auxiliar deberá responder por el seguimiento a las fechas de vencimiento de cada uno de los productos que estén ubicados en el modulo que le corresponde.
- j) El almacenamiento de productos en la bodega se debe realizar por la cara lateral izquierda de cada uno de los módulos.
- k) El alistamiento de productos en la bodega se debe realizar por la cara lateral derecha de cada uno de los módulos.
- l) Los pasillos de la bodega deberán permanecer libres para no entorpecer el desarrollo de las actividades normales de la misma.

VI. MOBILIARIO Y EQUIPOS PARA EL ALMACENAMIENTO

La empresa cuenta en su bodega con módulos fijos de madera y metal, así como con canastas de plástico, cajas de cartón, entre otras, elementos que permiten el desarrollo de las funciones de la bodega y las actividades que en esta se desarrollan.

1. MÓDULOS

En la bodega se cuenta con módulos de madera y de metal, estos deben siempre garantizar estabilidad y capacidad de soportar la mercancía que en ellos se ubica.

Cuando se encuentre un módulo en condiciones de inestabilidad, se debe ajustar inmediatamente para evitar caídas de los productos almacenados y reducir los riesgos en el desarrollo de las tareas en la bodega.

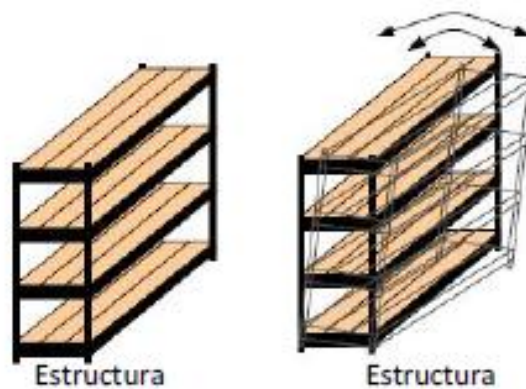

Los productos ubicados en los módulos deben ser de pequeños volúmenes y peso, para que no afecte la estabilidad del módulo. Los productos más pesados y voluminosos se deben almacenar en la parte baja.

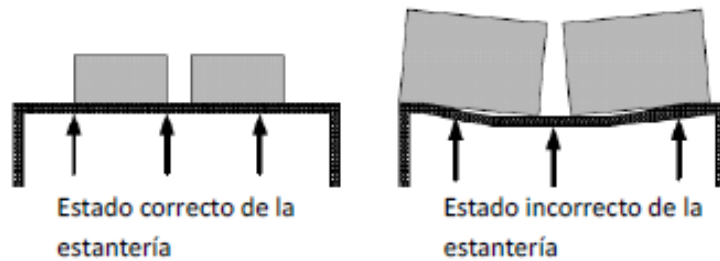

2. CAJAS

Las cajas aportan al sistema de almacenamiento la facilidad de posicionar diferentes cantidades de productos que no pueden ser colocados en la estantería. Este elemento debe presentar un buen estado de presentación, no deben estar corroídas, rotas y con humedad. Estas deben estar rotuladas con el código y la cantidad de productos de que tienen dentro.

VII. ORGANIZACIÓN INTERNA DE LA BODEGA

1. PASILLOS

Los pasillos, hasta donde sea posible, deben ser rectos y conducir directamente a las salidas, deben existir el menor número de cruces posibles y cuando existan, estos deben ser situados donde se cuente con la mayor iluminación y visibilidad.

Los pasillos longitudinales y transversales deben tener dimensiones coherentes con el tipo de manipulación y equipo a utilizar en el almacén.

Los pasillos de circulación deben estar constantemente libres de mercancía.

2. SEÑALIZACIÓN

Colocar carteles y/o avisos en los sitios de ubicación de los equipos de control de incendios y de primeros auxilios, salidas de emergencias, sitios y elementos que presenten riesgos como columnas. Permitir el fácil acceso a los extintores y demás equipos de lucha contra incendio.

VIII. ORDEN Y LIMPIEZA

1. Mantener los pasillos despejados todo el tiempo, sin obstáculos sobresaliendo en los pasillos.
2. Asegurarse de que no hayan cables, restos de cinta y/o cartones en los pisos de los pasillos.
3. Obedecer las señales e indicaciones de seguridad, cumpliéndolas y haciéndolas cumplir.
4. Mantener ordenadas las herramientas en los lugares destinadas para ellas.

IX. SEGUIMIENTO DEL SISTEMA DE ADMINISTRACIÓN DEL ALMACENAMIENTO

El seguimiento del sistema de almacenamiento agrupa toda clase de inspecciones y evaluaciones que se realicen para validar que se estén cumpliendo con todas las normas, políticas y procedimientos definidos para un buen funcionamiento de la bodega.

Trimestralmente el jefe de logística y distribución debe establecer la valoración al sistema de almacenamiento mediante listas de chequeo, evaluaciones del personal y otros elementos que demostrarán el estado en el que se encuentra este.

Anexo No 26. Lista de chequeo de las condiciones de bodega

 LISTA DE CHEQUEO CONDICIONES DE LA BODEGA		ESCALA					Fecha:
		1	2	3	4	5	
Área: Logística							
CLASIFICAR	ELEMENTO	1	2	3	4	5	OBSERVACIONES
	Artículos innecesarios removidos del área.						
	Artículos innecesarios han sido archivados, almacenados o desechados.						
	Cajas con expedientes terminados, archivados debidamente sin estorbar en el área de trabajo.						
	Pasillos y áreas de trabajo bien distribuidos.						
ORGANIZAR	Herramientas y equipo de trabajo ordenados en un lugar específico.						
	Elementos colocados en su lugar después de usarse.						
	Área de trabajo libre de cajas o elementos arrinconados.						
	Información disponible y actualizada en los archivadores, y carpetas.						
LIMPIAR	Área de trabajo libre de basura y polvo.						
	Equipos, escritorios, archiveros y libreros libres de mugre pegada y de						
	Existencia de canecas de basura en el área de trabajo.						
	Área de trabajo libre de mal olor, estantería en buen estado.						

Anexo No 27. Diagrama de flujo del proceso de revisión de las cantidades recibidas, facturadas y ordenadas

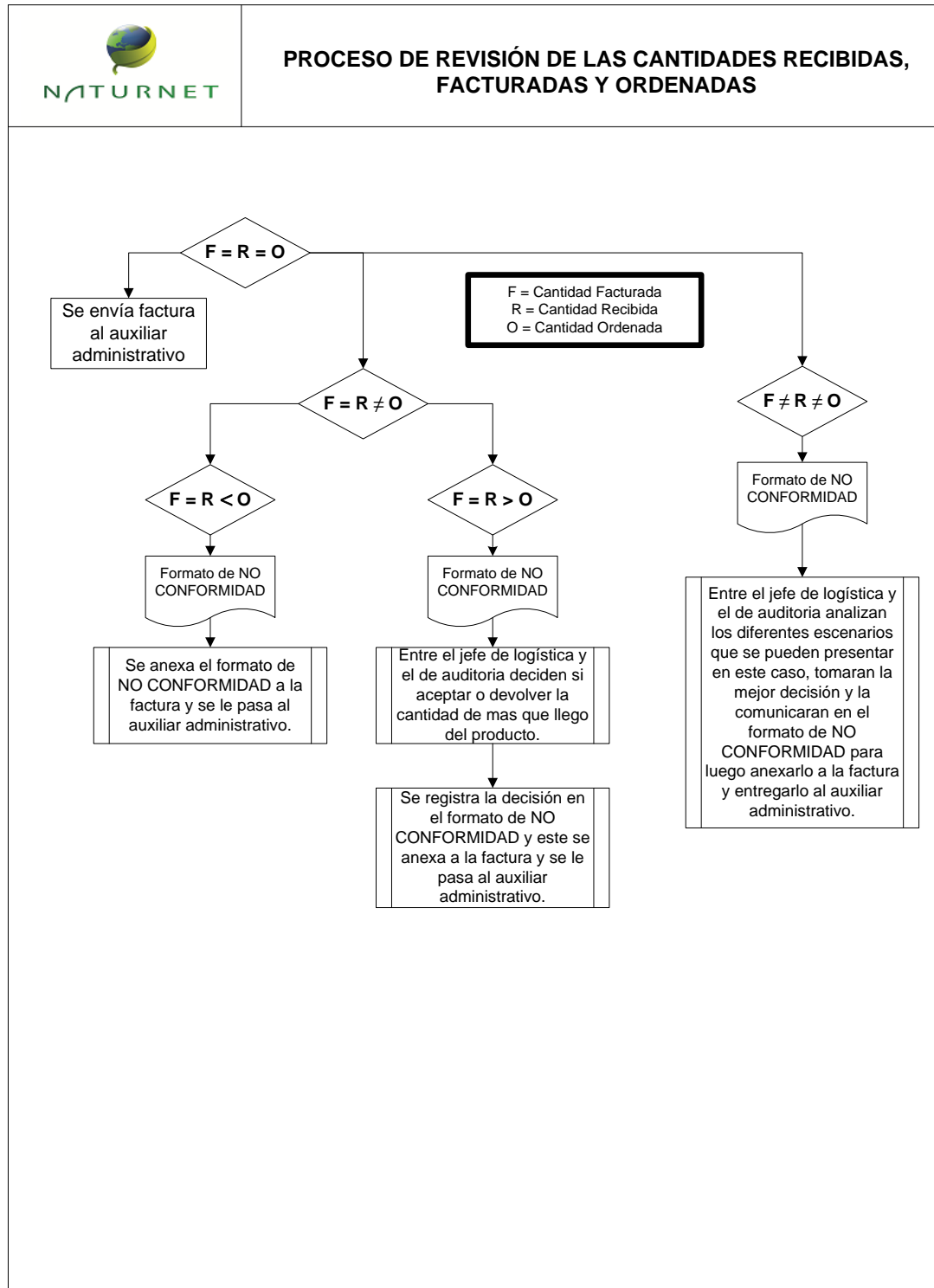

Anexo No 28. Comparativo de la ubicación de los proveedores en el almacén según el criterio de rotación y alfabético.

PROVEEDOR/LABORATORIO	UBICACIÓN	
	ROTACIÓN	ALFABETICA
GOMEZ JOSE	1	28
ELITE NISSIM & CIA S EN C	2	20
LABORATORIOS NATURAL FRESHLY S.A.	3	44
COMERCIALIZADORA LIU FEN PING	4	12
GOLDEM NATURAL	5	27
COMERCIALIZADORA TERBELL EU	6	13
NATURALIA COLOMBIA EU	7	56
LABORATORIO MARIA SALOME S.A.	8	37
QUINTERO HERNAN	9	63
NATURAL MEDY LTDA	10	55
MARTINEZ CACERES GONZALO	11	51
LABORATORIOS DUBAC LTDA	12	40
LUIS ARTURO FUENTES VARGAS	13	50
TREBOLL	14	69
LABORATORIO NATURFAR LTDA	15	38
LABORATORIOS FUNAT S.A.	16	42
ESCOBAR URREA JAIME	17	21
RAMON ARBOLEDA	18	64
HERRERA RAUL	19	33
OMNILIFE	20	59
GUANTEROS GRACIELA	21	29
PADEL	22	60
LABORATORIOS PRONABELL LTDA	23	47
BENAVIDES JOSE	24	7

PROVEEDOR/LABORATORIO	UBICACIÓN	
	ROTACIÓN	ALFABETICA
LABORATORIOS NICOLE S.A.	25	45
UNIVERSAL PERFECT NUTRITION EU	26	71
BIGEN COLOMBIA S.A.	27	8
CABALLERO DE LA CRUZ HUMBERTO	28	9
TERAPIAS CARIBE	29	68
PRAME	30	62
IRENE MELO	31	35
CORZO GAMBOA HERMES	32	16
INDUSTRIAS BISONTE S.A.	33	34
NO - SWEAT DE COLOMBIA LTDA	34	57
MEDINAT	35	52
ZUÑIGA MARIA EUGENIA.	36	76
CORREDOR AMPARO	37	15
ALIMENTOS APIHUILA AYR LTDA	38	1
GARCIA HERNANDO	39	26
BABARIA	40	3
CORPORACION ECONOMICA INTERNACIONAL DE JIANGXI DE COL LTD	41	14
FLOREZ ESGUERRA JAIME	42	24
RIVIERE VILLAMIZAR Y CIA S EN C	43	65
LABORATORIOS LEON VANIER LTDA	44	43
BELLEZA EXPRESS S.A.	45	6
MORENO GARCIA ROJAS E HIJOS Y CIA S C S	46	54
FLOREZ ORTIZ LUIS ANTONIO	47	25
BAWIS	48	4
COLOR 1	49	10

PROVEEDOR/LABORATORIO	UBICACIÓN	
	ROTACIÓN	ALFABETICA
VILLAMIZAR JUAN CARLOS	50	74
HARVEY ENRIQUE TAVERA OCHOA	51	31
LABORATORIES NATURAL FACTOR	52	36
TRUJILLO MEJIA DANILO	53	70
COMERCIALIZADORA FERRARA	54	11
NP ZEA ORTEGON OSCAR DANNY	55	58
DAZA HERNANDEZ LUZ ADRIANA	56	17
LABORATORIOS DRONAL Y CIA LTDA	57	39
VELEZ Y GOMEZ S.A.	58	73
FITOMEDICA	59	23
FAJARDO EDELMIRA	60	22
PLANTARUM	61	61
DISTRIBUCIONES Y REPRESENTACIONES YEGAR LTDA	62	18
SOLANO JAVIER	63	66
LABORATORIOS PANAME	64	46
BELL FRANZ INTERNACIONAL	65	5
MERCADO ELSIE	66	53
LOPEZ ESTEBAN JORGE DONALDO	67	49
TECNAS S.A.	68	67
EDINSON MACIAS	69	19
HERBALIFE	70	32
LABORATORIOS EL PANAL	71	41
AMWAY	72	2
UNIVERSO NATURAL S.A.	73	72
LABORATORIOS ROSS D ELLEN LTDA	74	48

PROVEEDOR/LABORATORIO	UBICACIÓN	
	ROTACIÓN	ALFABETICA
GUERRERO JOHAN ALEXIS	75	30
ZAMORA PRIETO SAMUEL ESTEBAN	76	75

Anexo No 29. Distribución física actual de la bodega.

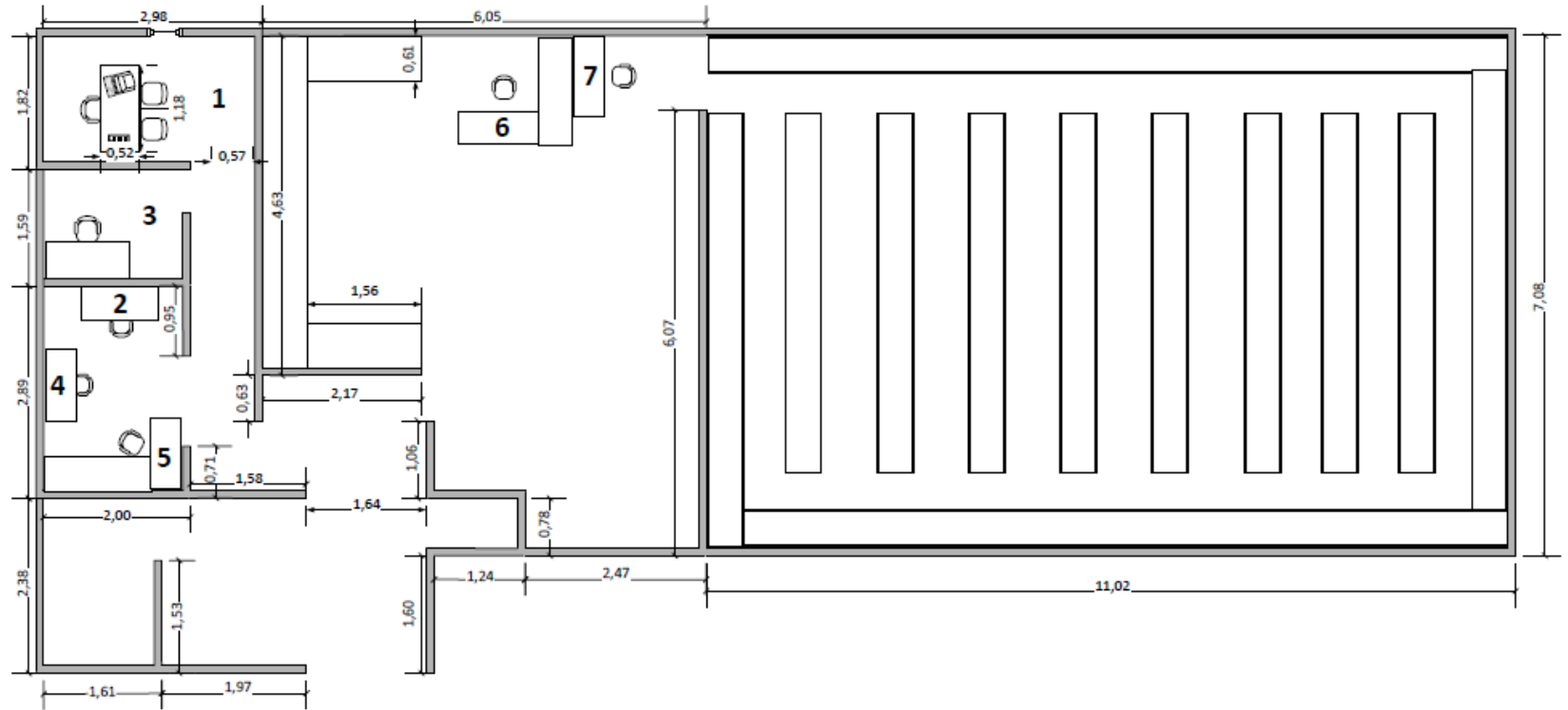

Anexo No 30. Matriz de relaciones de actividad

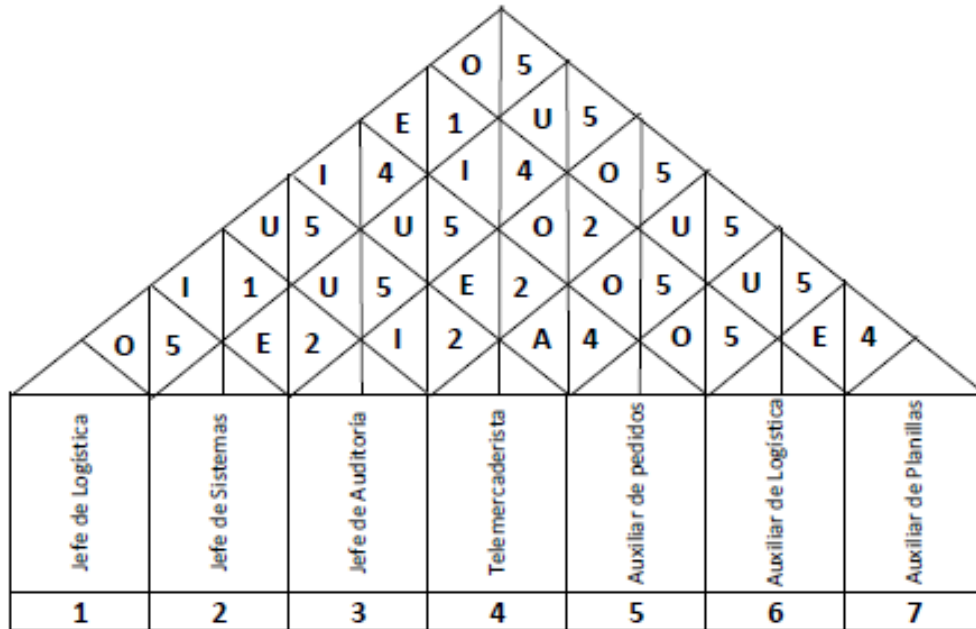

RELACIÓN	DEFINICIÓN
A	Absolutamente necesaria
E	Especial / importante
I	Importante
O	Ordinaria
U	No importante
X	Indeseable

CÓDIGO	DEFINICIÓN
1	Supervisión
2	Contacto Frecuente
3	Flujo de productos
4	Flujo de papeleo
5	Contacto Ocasional

Anexo No 31. Distribución física propuesta de la Bodega

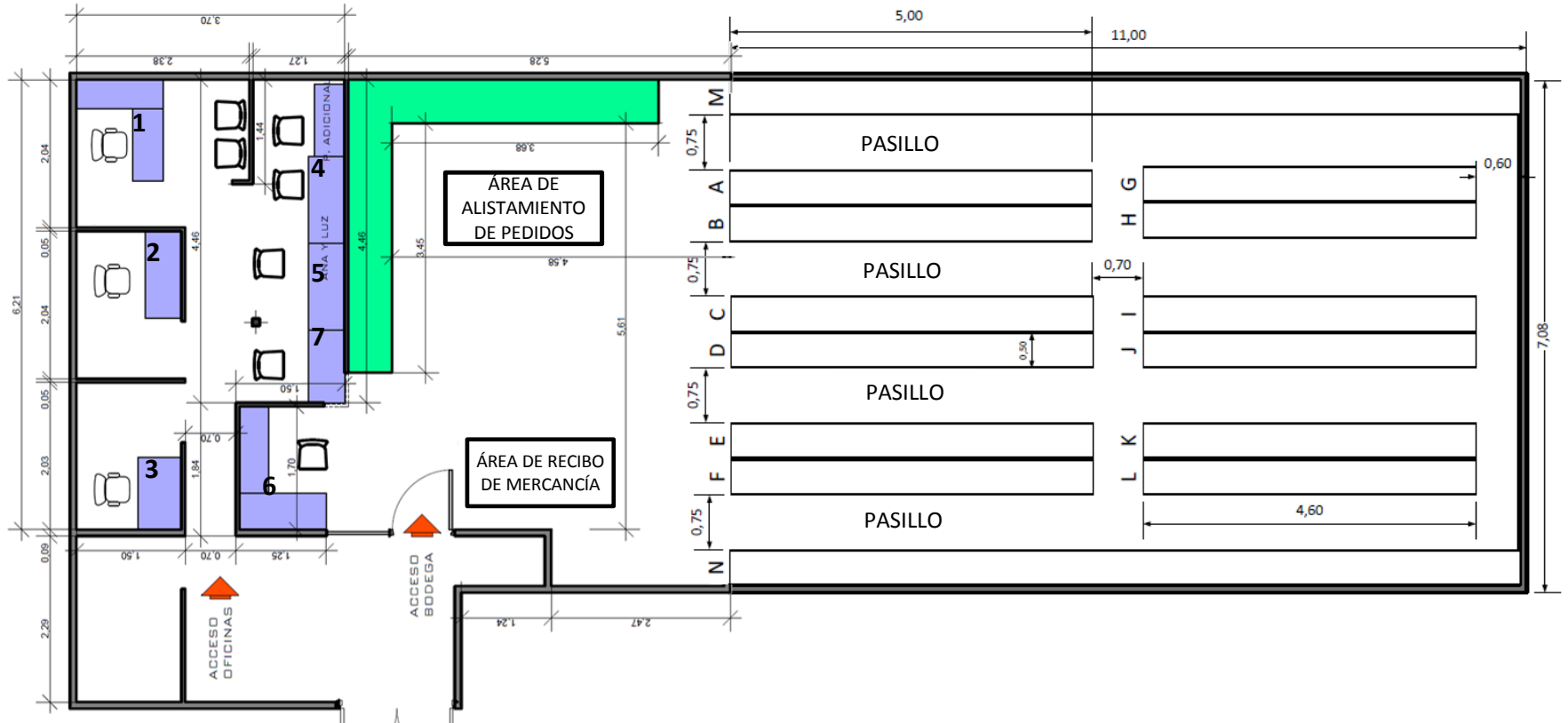

Anexo No 32. Manual de funciones del Auxiliar de Bodega I

	PERFIL DEL CARGO AUXILIAR I DE BODEGA	V2	08-28-2010
---	--	-----------	-------------------

I. IDENTIFICACIÓN DEL CARGO
NOMBRE DEL CARGO: AUXILIAR I DE BODEGA
NÚMERO DE CARGOS IGUALES: 2
NATURALEZA DEL CARGO: OPERATIVO
JEFE INMEDIATO: JEFE DE LOGÍSTICA Y DISTRIBUCIÓN
PERSONAS A CARGO: CERO (0)
JORNADA DE TRABAJO (MANEJO Y CONFIANZA): HORARIO DE ATENCIÓN EN BODEGA: LUN-VIER: 8:00-12:30 M. Y 2:00-7:00 P.M. SÁBADOS: 8:00-12:30 M. Y 1:30-4.00 P.M.
II. MISIÓN DEL CARGO
<p>Asistir al Supervisor de bodega en la atención a los requerimientos de los puntos de venta, así como a los clientes mayoristas, recibiendo, clasificando, inventariando y despachando en el menor tiempo posible y con pertinencia la mercancía solicitada.</p>
III. FUNCIONES DEL CARGO
<ul style="list-style-type: none"> • Armar pedidos para despachar a los clientes y puntos de venta; de acuerdo a la orden de pedido entregada por el Supervisor de Bodega. • Verificar y rectificar el contenido de los pedidos de acuerdo a lo que dice la factura. • Responsabilizarse del contenido de los pedidos armados en cuanto a la pertinencia y coherencia de los productos despachados. • Identificar los faltantes en bodega cuando están armando pedidos y relacionarlos en la orden de pedido, y/o en el caso de organizar los "Módulos que les corresponden" escribir cuáles productos faltan y pasarlo a la representante del área de Mercadeo y Ventas (Telemercaderista) para que los contabilice en la relación que entregan al Jefe Inmediato. • Revisión permanente de las fechas de vencimiento e informarlo de manera inmediata al Supervisor de Bodega y/o Jefe de L&D para tomar las medidas pertinentes, así como estar pendientes de las devoluciones a proveedores para sacar los productos que se pueden devolver mes a mes. • Realizar el cargue y descargue de mercancía cuando es necesario. • Recibir mercancía en caso de ser necesario, por ausencia del Auxiliar responsable y/o indicaciones del Jefe Inmediato. • Colaborar en la organización y limpieza de la bodega y ubicación de los productos en los estantes de acuerdo a la clasificación predeterminada. • Manejo y realización de inventarios de acuerdo a las necesidades de la empresa y solicitud del jefe inmediato

- Atención oportuna a los requerimientos de los puntos de venta y clientes
- Apoyo a los puntos de venta en el recibo y organización de mercancía cuando sea necesario
- Entrega de mercancía en los puntos de venta cuando sea necesario
- Responsabilizarse del cuidado y manejo adecuado de los productos que manipulan.
- Asistir a todas las actividades programadas para la integración con todo el personal, o capacitación en aspectos que son relevantes para el cargo o la empresa en general.
- Velar por la optimización y el cuidado de los recursos y herramientas que utiliza para el desarrollo de sus funciones.
- Las demás que surjan en el desarrollo del cargo y que sean asignadas de acuerdo a la naturaleza del mismo.

IV. ESPECIFICACIONES DEL CARGO

COMPETENCIAS	CONOCIMIENTOS Y EXPERIENCIA	REQUISITOS ESPECÍFICOS
<ul style="list-style-type: none"> ▪ Honestidad ▪ Trabajo en equipo ▪ Tolerancia a la presión ▪ Atención al detalle ▪ Esfuerzo adicional ▪ Orientación al logro ▪ Actitud hacia las normas 	EDUCACIÓN	Bachiller graduado de una institución educativa reconocida por el Estado.
	CONOCIMIENTO ESPECÍFICO	Manejo de bodegas, despacho de productos y conocimientos en embalaje, transporte de mercancía, y realización de inventarios.
	EXPERIENCIA	Mínimo un (1) año de experiencia en cargos similares.
HABILIDADES REQUERIDAS	<ul style="list-style-type: none"> • Habilidad para el trabajo en equipo y cooperación con los compañeros de trabajo. • Velar por los intereses de la empresa • Perseverancia y resistencia al cambio • Orden para el manejo adecuado del tiempo y de las tareas asignadas • Calidad y puntualidad en su trabajo 	

Anexo No 33. Manual de funciones del Auxiliar de Bodega II

	PERFIL DEL CARGO AUXILIAR II DE BODEGA	V2	08-28-2010
---	---	-----------	-------------------

I. IDENTIFICACIÓN DEL CARGO
NOMBRE DEL CARGO: AUXILIAR II DE BODEGA
NÚMERO DE CARGOS IGUALES: 2
NATURALEZA DEL CARGO: OPERATIVO
JEFE INMEDIATO: JEFE DE LOGÍSTICA Y DISTRIBUCIÓN
PERSONAS A CARGO: CERO (0)
JORNADA DE TRABAJO (MANEJO Y CONFIANZA): HORARIO DE ATENCIÓN EN BODEGA: LUN - VIER: 8:00 - 12:30 M. Y 2:00 - 6:00 P.M. SÁBADOS: 8:00 - 1:30 P.M.
II. MISIÓN DEL CARGO
Organización, surtido, y recibo de mercancía en la bodega principal para la atención oportuna y pertinente de los puntos de venta y clientes mayoristas en el despacho de mercancía.
III. FUNCIONES DEL CARGO
<ul style="list-style-type: none"> • Recibir, contar y clasificar la mercancía que llega directamente de los proveedores para verificar junto al Jefe de L&D la pertinencia de la misma para surtirla y distribuirla a los Puntos de Venta. • Realizar las distribuciones de mercancía especial o sugeridos a los puntos de venta, una vez se ha contado la mercancía y se ha realizado su ingreso al sistema con la aprobación del Jefe de L&D. • Surtir constantemente la bodega, y de manera adecuada, es decir, los productos con fechas de vencimiento más cercanas adelante y los de mayor tiempo atrás. • Revisión permanente de las fechas de vencimiento e informarlo de manera inmediata al Supervisor de Bodega y/o Jefe de L&D para tomar las medidas pertinentes, así como estar pendientes de las devoluciones a proveedores para sacar los productos que se pueden devolver mes a mes. • Colaborar en la organización y limpieza de la bodega y ubicación de los productos en los estantes de acuerdo a la clasificación predeterminada. • Realizar el cargue y descargue de mercancía cuando se requiera. • Manejo y realización de inventarios de acuerdo a las necesidades de la empresa y solicitud del jefe inmediato. • Entrega de mercancía en los puntos de venta cuando sea necesario. • Responsabilizarse del cuidado y manejo adecuado de los productos que manipulan. • En caso que sea necesario y a solicitud del Supervisor de Bodega o el Jefe de L&D,

realizar las siguientes labores de apoyo:

- ✓ Armar pedidos para despachar a los clientes y puntos de venta; de acuerdo a la orden de pedido entregada por el supervisor de bodega.
- ✓ Verificar y rectificar el contenido de los pedidos de acuerdo a lo que dice la factura.
- ✓ Responsabilizarse del contenido de los pedidos armados en cuanto a la pertinencia y coherencia de los productos despachados.
- ✓ Apoyo a los puntos de venta en el recibo y organización de mercancía cuando sea necesario.
- ✓ Identificar los faltantes en bodega cuando están armando pedidos y relacionarlos en la orden de pedido, y/o en el caso de organizar los “Módulos que les corresponden” escribir cuáles productos faltan y pasarlo a la representante del área de Mercadeo y Ventas (Telemercaderista) para que lo contabilice en la relación que ella entrega al Jefe Inmediato.
- ✓ Atención oportuna a los requerimientos de los puntos de venta y clientes.
- Velar por la optimización y el cuidado de los recursos y herramientas que utiliza para el desarrollo de sus funciones.
- Asistir a todas las actividades programadas para la integración con todo el personal, o capacitación en aspectos que son relevantes para el cargo o la empresa en general.
- Las demás que surjan en el desarrollo del cargo y que sean asignadas de acuerdo a la naturaleza del mismo.

IV. ESPECIFICACIONES DEL CARGO		
COMPETENCIAS	CONOCIMIENTOS Y EXPERIENCIA	REQUISITOS ESPECÍFICOS
<ul style="list-style-type: none"> • Honestidad • Trabajo en equipo • Tolerancia a la presión • Atención al detalle • Esfuerzo adicional • Orientación al logro • Actitud hacia las normas 	EDUCACIÓN	Bachiller graduado de una institución educativa reconocida por el Estado.
	CONOCIMIENTO ESPECÍFICO	Manejo de bodegas, despacho de productos y conocimientos en embalaje, transporte de mercancía, y realización de inventarios.
	EXPERIENCIA	Mínimo un (1) año de experiencia en cargos similares.
HABILIDADES REQUERIDAS	<ul style="list-style-type: none"> • Habilidad para el trabajo en equipo y cooperación con los compañeros de trabajo. • Velar por los intereses de la empresa. • Perseverancia y resistencia al cambio. • Orden para el manejo adecuado del tiempo y de las tareas asignadas. • Calidad y puntualidad en su trabajo. 	

Anexo No 34. Pantallazo de la herramienta diseñada para el cálculo de los pronósticos de la demanda

Pronosticos Bodega [Modo de compatibilidad] - Microsoft Excel

	A	B	C	M	N	O	P	Q	BA	BB	BC	BD	BY	BZ	CA	CK	CL	CN
1				VENTAS REALES 2010		VENTAS REALES 2011		PRONOSTICO 0,1 2011				MAD SUAVIZADO 2011						
2	CODE	DESCRIPCIÓN	NOMBRE	oct-10	nov-10	dic-10	ene-11	feb-11	ENE	FEB	MAR	ABR	ENE	FEB	MAR	ECM	MAD MINIMO	
3	100001	St Ives 1000 ml Piel extra seca	VARIOS AMERICANOS	0	0	0	0	0	0	0	0	0	0	0	0	#DIV/0!	#DIV/0!	
4	100002	Pre-Load Creatine Complex 4 lb grape Optimum ON	OPTIMUM NUTRITION	0	0	0	0	9	0	0	1	1	0	9		9,00	9,00	
5	100004	Pre-Load Creatine Complex fruit punch 2 lb Optimum C	OPTIMUM NUTRITION	0	0	0	0	0	0	0	0	0	0	0		#DIV/0!	#DIV/0!	
6	100005	Shampoo cubrecanas Herbacol	LABORATORIOS HERBACO	1	5	2	3	0	5	5	4	4	2	5		4,79	1,95	
7	100006	Tonico capilar cubrecanas Herbacol	LABORATORIOS HERBACO	0	3	0	1	0	7	6	6	5	6	6		12,05	3,82	
8	100007	Extracto para oscurecer Canas 230 mL Never Old	LUIS ARTURO FUENTES VA	40	123	235	135	206	164	161	166	149	29	45		61,65	47,10	
9	100008	Champu Concentrado 230 mL Never Old	LUIS ARTURO FUENTES VA	29	121	203	112	176	141	138	142	127	29	38		55,50	41,97	
10	100009	St. John's Wort 200 Veg GNC	GNC	0	0	0	0	0	0	0	0	0	0	0		#DIV/0!	#DIV/0!	
11	100011	Champu de manzanilla Producto can	LUIS ARTURO FUENTES VA	0	3	0	0	0	1	1	1	0	1	1		1,23	1,00	
12	100012	Maria salome shampoo tradicional 360 ml	LABORATORIO MARIA SALC	51	220	179	161	159	125	129	132	119	36	30		48,71	33,89	
13	100013	Maria salome shampoo tradicional 500 ml	LABORATORIO MARIA SALC	15	131	101	90	118	75	76	81	73	15	42		32,55	24,20	
14	100014	Maria salome shampoo tradicional 1000 ml	LABORATORIO MARIA SALC	5	21	24	13	27	15	15	16	15	2	12		8,21	6,37	
15	100015	Maria salome Locion capilar 500 ml	LABORATORIO MARIA SALC	6	36	11	13	5	11	12	11	10	2	7		6,38	6,38	
16	100016	Maria salome Locion capilar 360 ml	LABORATORIO MARIA SALC	20	82	44	51	55	38	40	41	37	13	15		17,11	14,93	
17	100017	Maria salome Rinse 500 ml	LABORATORIO MARIA SALC	3	35	5	9	24	13	13	14	12	4	11		8,59	7,60	
18	100018	Maria salome tratamiento capilar 240 ml	LABORATORIO MARIA SALC	6	11	20	22	20	9	10	11	10	13	10		5,03	4,05	
19	100019	Maria salome tratamiento capilar 120 ml	LABORATORIO MARIA SALC	5	5	9	13	23	8	9	10	9	5	14		5,62	4,43	
20	10002	Freshlypausia Complex 50 cap Natural Freshly	LABORATORIOS NATURAL	0	0	2	2	0	0	0	0	0	2	0		1,90	1,43	
21	100020	Milk thistle 100 veg GNC	GNC	0	0	0	0	0	0	0	0	0	0	0		#DIV/0!	#DIV/0!	
22	100023	Maria salome proteccion color x 360 ml	LABORATORIO MARIA SALC	16	21	35	24	29	22	22	23	20	2	7		8,88	5,58	
23	100024	Youthair creme 16 oz	VARIOS AMERICANOS	4	14	11	3	5	5	5	5	5	2	0		4,10	4,06	
24	100025	Shampoo con Baba de Caracol 1000 ml Arobel	NP AROBELL -MULTIBELLE	0	0	0	0	0	0	0	0	0	0	0		0,93	0,43	
25	100026	Shampoo Gama 2000	GAMA 2000	0	0	0	0	10	4	3	4	4	4	7		6,65	5,94	
26	100027	Shampoo embrión de pato 500 ml Maryam	DAZA HERNANDEZ LUZ AD	3	0	0	2	0	1	1	1	1	1	1		1,20	1,16	

MOVIL 7 MESES MOVIL 5 MESES MOVIL 2 MESES EXPONENCIAL 0,5 EXPONENCIAL 0,1 EXPONENCIAL 0,3 MAD MODELOS PRONOSTICO PRONOSTICO FINAL 90%

Anexo No 35. Instructivo para la generación de los pronósticos mes a mes

1. Entradas necesarias para el proceso.

Informe mensual de las unidades vendidas por cada uno de los Ocho puntos de venta de la empresa (Florida, Cabecera, Panamá, Colseguros, Centro, Isla, Cúcuta y Bodega).

Este informe se consolida en un archivo por cada uno de los puntos de venta, con la información del último año, de unidades vendidas mes a mes. Se recomienda utilizar el informe del último mes de ventas para crear el consolidado, trayendo el resto de información a este archivo. Esto con el objetivo de conservar los productos que han sido codificados en el último periodo. Una vez se realiza el consolidado se tiene como resultado una tabla como la observada en la siguiente figura.

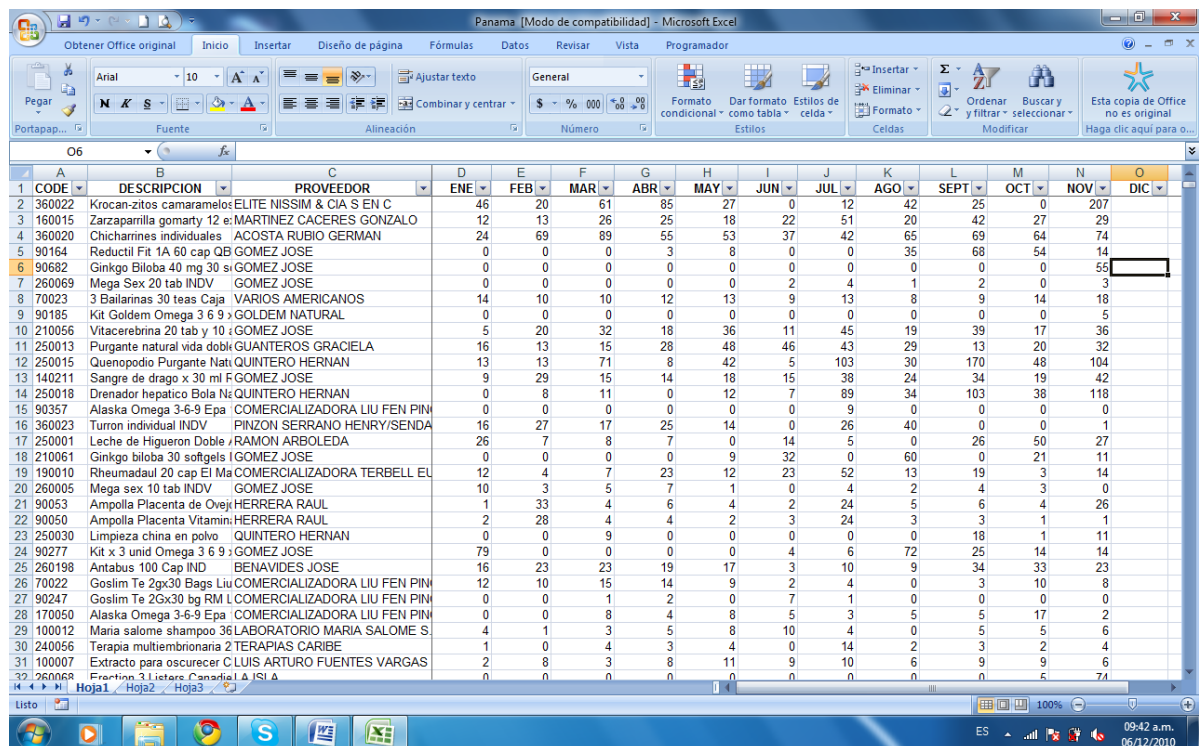

	A	B	C	D	E	F	G	H	I	J	K	L	M	N	O
	CODE	DESCRIPCION	PROVEEDOR	ENE	FEB	MAR	ABR	MAY	JUN	JUL	AGO	SEPT	OCT	NOV	DIC
2	360022	Krocán-zitos camaramelos	ELITE NISSIM & CIA S EN C	46	20	61	85	27	0	12	42	25	0	207	
3	160015	Zarzaparrilla gomarty 12 e	MARTINEZ CACERES GONZALO	12	13	26	25	18	22	51	20	42	27	29	
4	360020	Chicharrines individuales	ACOSTA RUBIO GERMAN	24	69	89	55	53	37	42	65	68	64	74	
5	90184	Reductil Fit 1A 60 cap QB	GOMEZ JOSE	0	0	0	3	8	0	0	35	68	54	14	
6	90682	Ginkgo Biloba 40 mg 30 s	GOMEZ JOSE	0	0	0	0	0	0	0	0	0	0	55	
7	260069	Mega Sex 20 tab INDV	GOMEZ JOSE	0	0	0	0	2	4	1	2	0	0	3	
8	70023	3 Ballarinas 30 teas Caja	VARIOS AMERICANOS	14	10	10	12	13	9	13	8	9	14	18	
9	90185	Kit Goldem Omega 3 6 9	GOLDEM NATURAL	0	0	0	0	0	0	0	0	0	0	5	
10	210056	Vitacerebrina 20 tab y 10	GOMEZ JOSE	5	20	32	18	36	11	45	19	39	17	36	
11	250013	Purgante natural vida dobl	GUANTEROS GRACIELA	16	13	15	28	48	46	43	29	13	20	32	
12	250015	Quenopodio Purgante Nat	QUINTERO HERNAN	13	13	71	8	42	5	103	30	170	48	104	
13	140211	Sangre de drago x 30 ml F	GOMEZ JOSE	9	29	15	14	18	15	38	24	34	19	42	
14	250018	Drenador hepatico Bola N	QUINTERO HERNAN	0	8	11	0	12	7	89	34	103	38	118	
15	90357	Alaska Omega 3-6-9 Epa	COMERCIALIZADORA LIU FEN PIN	0	0	0	0	0	0	9	0	0	0	0	
16	360023	Turrón individual INDV	PINZON SERRANO HENRY/SENDA	16	27	17	25	14	0	26	40	0	0	1	
17	250001	Leche de Higuaron Doble	RAMON ARBOLEDA	26	7	8	7	0	14	5	0	26	50	27	
18	210061	Ginkgo biloba 30 softgels	GOMEZ JOSE	0	0	0	0	9	32	0	60	0	21	11	
19	190010	Rheumadaval 20 cap El Ma	COMERCIALIZADORA TERBELL EL	12	4	7	23	12	23	52	13	19	3	14	
20	260005	Mega sex 10 tab INDV	GOMEZ JOSE	10	3	5	7	1	0	4	2	4	3	0	
21	90053	Ampolla Placenta de Ovej	HERRERA RAUL	1	33	4	6	4	2	24	5	6	4	26	
22	90050	Ampolla Placenta Vitamini	HERRERA RAUL	2	28	4	4	2	3	24	3	3	1	1	
23	250030	Limpieza china en polvo	QUINTERO HERNAN	0	0	9	0	0	0	0	0	18	1	11	
24	90277	Kit x 3 unid Omega 3 6 9	GOMEZ JOSE	79	0	0	0	0	4	6	72	25	14	14	
25	260198	Antabus 100 Cap IND	BEHAVIDES JOSE	16	23	23	19	17	3	10	9	34	33	23	
26	70022	Goslim Te 2gx30 Bags Liu	COMERCIALIZADORA LIU FEN PIN	12	10	15	14	9	2	4	0	3	10	8	
27	90247	Goslim Te 2Gx30 bg RM L	COMERCIALIZADORA LIU FEN PIN	0	0	1	2	0	7	1	0	0	0	0	
28	170050	Alaska Omega 3-6-9 Epa	COMERCIALIZADORA LIU FEN PIN	0	0	8	4	8	5	3	5	5	17	2	
29	100012	Mania salome shampoo 36	LABORATORIO MARIA SALOME S	4	1	3	5	8	10	4	0	5	5	6	
30	240056	Terapia multiembionaria 2	TERAPIAS CARIBE	1	0	4	3	4	0	14	2	3	2	4	
31	100007	Extracto para oscurecer CL	UIUS ARTURO FUENTES VARGAS	2	8	3	8	11	9	10	6	9	9	6	
32	260068	Fraction 3.1 letare Canadial	LA ISIA	0	0	0	0	0	0	0	0	0	5	74	

El archivo final se guarda en la carpeta llamada unidades vendidas con el nombre del punto de venta al que corresponde la información que este contiene. Este archivo se genera por cada punto de venta pues es el insumo necesario para el desarrollo de los pronósticos de la empresa.

2. Proceso: cálculo de los pronósticos de demanda para el siguiente periodo.

- a) Abrir la carpeta llamada **unidades vendidas** y seleccionar el archivo correspondiente a las unidades vendidas del punto de venta sobre el que se va a pronosticar.
- b) Abrir la carpeta llamada **pronósticos** y seleccionar el archivo correspondiente al punto de venta sobre el que se va a pronosticar.
- c) Una vez abiertos los dos archivos referenciados en el punto a y b, se toma la información correspondiente a las unidades vendidas del punto de venta, se copia y se pega en el archivo de pronósticos que corresponde al punto de venta respectivo. Esta actividad de pegar se debe realizar en cada una de las siete primeras hojas de Excel activas (*MOVIL 3 M3SES, MOVIL 7 MESES, MOVIL 5 MESES, MOVIL 2 MESES, EXPONENCIAL 0,5, EXPONENCIAL 0,1, EXPONENCIAL 0,3*) en el archivo de pronósticos del punto de venta respectivo.
- d) En cada una de las siete primeras hojas (*MOVIL 3 M3SES, MOVIL 7 MESES, MOVIL 5 MESES, MOVIL 2 MESES, EXPONENCIAL 0,5, EXPONENCIAL 0,1, EXPONENCIAL 0,3*) se debe ir a la columna que inicia con el nombre **MAD** y arrastrar la formula de la última columna que contenga datos, a la siguiente y desplegarla por toda la nueva columna.
- e) Una vez terminada la actividad anterior, se debe seleccionar la columna de códigos de alguna de las hojas del archivo, se copia y se pega en la hoja número 8 y 9 (*MAD MODELOS, PRONÓSTICO*).

NOTA: ES IMPRESINDIBLE QUE EL ORDEN DE LOS CODIGOS EN CADA UNA DE LAS 10 HOJAS DEL ARCHIVO DE EXCEL SEA EL MISMO.

- f) En la hoja número 9 (*PRONÓSTICO*) se debe arrastrar la formula que está en el primer dato de la última columna con información, a la columna siguiente y luego desplegarlo por toda la nueva columna.
- g) En la hoja diez (*PRONÓSTICO FINAL*) se utiliza la formula BUSCARV para traer la información del mes pronosticado en la hoja 9 (*PRONÓSTICO*). Se selecciona la columna resultante del procedimiento anterior, se copia y se pega como valor sobre ella misma.
- h) Se repiten los 7 primeros pasos para cada uno de los 8 puntos de venta (Florida, Cúcuta, Cabecera, Colseguros, Centro, Isla, Panama y Bodega).
- i) Abrir el archivo *PRONÓSTICOS NATURNET* ubicado en la carpeta ***PRONÓSTICOS*** y actualizar la formula BUSCARV en la parte del indicador (Ver número resaltado).

=BUSCARV(A3;'D:\PROYECTO DE GRADO\NATURNET\Gestión de Inventarios\PRONÓSTICOS\[Pronósticos Centro.xls]PRONÓSTICO FINAL'!\$A\$2:\$O\$65536;3;FALSO)

El indicador siempre debe ser el que se encuentra en el momento de la actualización más 1, es decir, si se encuentra en 3 como el del ejemplo entonces el nuevo indicador debe ser 4 (3+1).

- j) Guardar el archivo con el mismo nombre reemplazando el anterior.
- k) Copiar la información del archivo *PRONÓSTICO NATURNET* y pegarla como valor para luego guardar este archivo con el nombre PRONÓSTICO + (MES PRONOSTICADO) en la carpeta ***PRONÓSTICOS FINALES***.

- l) En el archivo PRONÓSTICO + (MES PRONOSTICADO) se debe seleccionar toda la matriz de información y activar la opción buscar (CTRL+B), se escoge la pestaña reemplazar y los campos Buscar: y Reemplazar con: se deben llenar como lo muestra la siguiente figura.

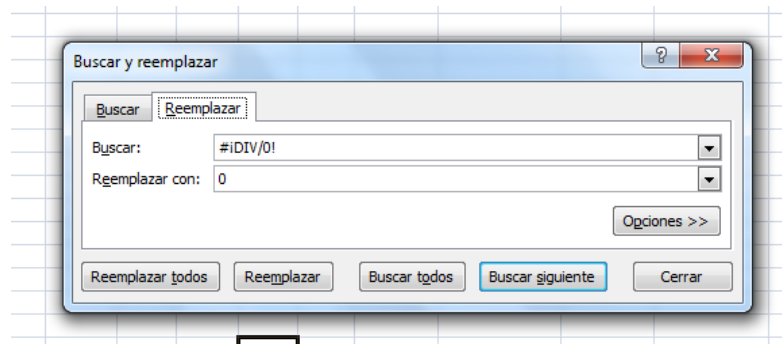

- m) Guardar los cambios realizados al archivo PRONÓSTICO + (MES PRONOSTICADO).

- **Salida del proceso**

Archivo con la información de los pronósticos de la empresa por punto de venta como lo muestra la siguiente figura.

	A	B	C	D	E	F	G	H	I	J	K	L	M	N	O	P	Q	R	S	T	U	
		DESCRIPCION		CENTRO	ISLA	CUCUTA	CABECERA	FLORIDA	COLSEGUROS	PANAMA	BODEGA	NATURNET										
1	code	descripcion	nombres	ST	RT	ST	RT	ST	RT	ST	RT	ST	RT	ST	RT	ST	RT	ST	RT	ST	RT	
3	360022	Krocán-zitos camaramelos Ajonjolí Elite	ELITE NISSIM & CIA S EN C	158	165	132	121	25	124	44	767	1535										
4	160015	Zarzaparrilla gomarty 12 extractos	MARTINEZ CACERES GONZALO	403	48	13	15	17	30	30	93	649										
5	90164	Reductil Fit 1A 60 cap QB Probioln Cuba	GOMEZ JOSE	248	169	10	7	15	23	30	134	636										
6	360020	Chicharrines individuales	ACOSTA RUBIO GERMAN	74	215	-	144	49	41	58	3	584										
7	210056	Vitacerebrina 20 tab y 10 ampo Bik Fran	GOMEZ JOSE	90	67	13	10	7	24	29	220	458										
8	360023	Turrón individual	PINZON SERRANO HENRY/SENDA DE S	89	182	-	50	-	11	13	59	402										
9	90425	Ginkgo Biloba 30 tab Naturalia Express	NATURALIA COLOMBIA EU	1	3	-	1	1	0	384	391											
10	250013	Purgante natural vida doble accion	GUANTEROS GRACIELA	110	32	94	5	9	25	33	64	372										
11	90561	Parasitol Plus 8 tabletas Vitalmax	GOMEZ JOSE	192	36	28	2	1	12	1	93	364										
12	70023	3 Bailarinas 30 teas Caja	VARIOS AMERICANOS	54	62	67	25	35	14	13	73	343										
13	140211	Sangre de drago x 30 ml Renase	GOMEZ JOSE	76	50	21	7	8	21	31	110	324										
14	90184	Omega 3 6 9 x 30 Sof Goldem	GOLDEM NATURAL	0	143	5	0	-	-	-	172	321										
15	190010	Rhemadaul 20 cap El Mana	COMERCIALIZADORA TERBELL EU	64	34	61	18	12	7	15	109	320										
16	250015	Quenopodio Purgante Natural Bolsa pol	QUINTERO HERNAN	139	12	37	2	3	17	53	45	307										
17	90277	Kit x 3 unid Omega 3 6 9 x 50 Sof Golder	GOMEZ JOSE	67	4	45	-	0	7	26	150	300										
18	90247	Goslim Te 2Gx30 bg RM Liu Fenping	COMERCIALIZADORA LIU FEN PING	1	18	3	6	7	2	1	233	271										
19	250001	Leche de Higuero Doble Accion Ramor	RAMON ARBOLEDA	44	6	16	2	1	24	15	159	267										
20	210061	Ginkgo biloba 30 softgels Now	GOMEZ JOSE	106	30	8	1	2	10	12	90	260										
21	280023	Bronquisan 240 ml El mana El original	COMERCIALIZADORA TERBELL EU	49	12	18	5	5	17	18	133	257										
22	100007	Extracto para oscurecer Canas 230 mL	LUIS ARTURO FUENTES VARGAS	33	34	22	7	6	21	9	121	253										
23	90357	Alaska Omega 3-6-9 Epa 100 sof RM Liu	COMERCIALIZADORA LIU FEN PING	2	16	34	-	0	1	1	198	252										
24	170050	Alaska Omega 3-6-9 Epa 100 sof Liu Fe	COMERCIALIZADORA LIU FEN PING	64	14	140	1	4	7	5	0	234										
25	100008	Champu Concentrado 230 mL Never Oil	LUIS ARTURO FUENTES VARGAS	30	29	22	7	6	15	8	113	231										
26	250018	Drenador hepatico Bola Natur Salud	QUINTERO HERNAN	61	1	27	1	5	17	70	42	224										
27	100012	Maria salome shampoo 360 ml	LABORATORIO MARIA SALOME S.A.	11	9	27	3	4	5	5	159	222										
28	90682	Ginkgo Biloba 40 mg 30 soft American N	GOMEZ JOSE	71	-	4	-	-	0	18	126	219										
29	240056	Terapia multielementaria 20 amp con G	TERAPIAS CARIBE	73	34	43	1	2	6	4	56	219										
30	90185	Kit Goldem Omega 3 6 9 x 30 Sof x 4 unc	GOLDEM NATURAL	104	1	20	1	-	1	2	83	210										
31	260069	Mega Sex 20 tab INDV	GOMEZ JOSE	131	26	7	4	1	27	2	12	210										

Anexo No 36. Descripción del costo de ordenar por punto de venta

COSTO DE ORDENAR NATURNET CENTRO, LA ISLA Y CUCUTA													
PROVEEDOR	COSTO TIEMPO			COSTO INTERNET			COSTO PAPELERIA			REVISIÓN FISICA DEL PRODUCTO			COSTO TOTAL (\$/pedido)
	CANTIDAD RECURSO (min)	COSTO UNITARIO (\$/min)	COSTO TOTAL 1 (\$/min)	CANTIDAD RECURSO (min)	COSTO UNITARIO (\$/min)	COSTO TOTAL 3 (\$/min)	CANTIDAD RECURSO (hoja)	COSTO UNITARIO (\$/hoja)	COSTO TOTAL 4 (\$/min)	CANTIDAD RECURSO (min)	COSTO UNITARIO (\$/min)	COSTO TOTAL 4 (\$/min)	
BODEGA	30	\$ 104	\$ 3.120	30	\$ 8	\$ 240	4	\$ 17	\$ 68	180	\$ 52	\$ 9.360	\$ 12.788

COSTO DE ORDENAR NATURNET CABECERA													
PROVEEDOR	COSTO TIEMPO			COSTO INTERNET			COSTO PAPELERIA			REVISIÓN FISICA DEL PRODUCTO			COSTO TOTAL (\$/pedido)
	CANTIDAD RECURSO (min)	COSTO UNITARIO (\$/min)	COSTO TOTAL 1 (\$/min)	CANTIDAD RECURSO (min)	COSTO UNITARIO (\$/min)	COSTO TOTAL 3 (\$/min)	CANTIDAD RECURSO (hoja)	COSTO UNITARIO (\$/hoja)	COSTO TOTAL 4 (\$/min)	CANTIDAD RECURSO (min)	COSTO UNITARIO (\$/min)	COSTO TOTAL 4 (\$/min)	
BODEGA	30	\$ 104	\$ 3.120	30	\$ 8	\$ 240	2	\$ 17	\$ 34	120	\$ 52	\$ 6.240	\$ 9.634

COSTO DE ORDENAR NATURNET LA FLORIDA, COLSEGUROS Y PANAMA													
PROVEEDOR	COSTO TIEMPO			COSTO INTERNET			COSTO PAPELERIA			REVISIÓN FISICA DEL PRODUCTO			COSTO TOTAL (\$/pedido)
	CANTIDAD RECURSO (min)	COSTO UNITARIO (\$/min)	COSTO TOTAL 1 (\$/min)	CANTIDAD RECURSO (min)	COSTO UNITARIO (\$/min)	COSTO TOTAL 3 (\$/min)	CANTIDAD RECURSO (hoja)	COSTO UNITARIO (\$/hoja)	COSTO TOTAL 4 (\$/min)	CANTIDAD RECURSO (min)	COSTO UNITARIO (\$/min)	COSTO TOTAL 4 (\$/min)	
BODEGA	30	\$ 104	\$ 3.120	30	\$ 8	\$ 240	2	\$ 17	\$ 34	60	\$ 52	\$ 3.120	\$ 6.514

Anexo No 37. Descripción del costo de ordenar por proveedor tipo A

PROVEEDOR	COSTO TIEMPO JEFE DE LOGÍSTICA Y DISTRIBUCIÓN			COSTO DE TELEFONIA FIJA			COSTO INTERNET			COSTO PAPELERIA			REVISIÓN FISICA DEL PRODUCTO			PROCESO ADMINISTRATIVO DE COMPRA Y PAGO			COSTO TOTAL NETO
	CANTIDAD RECURSO	COSTO UNITARIO	COSTO TOTAL 1	CANTIDAD RECURSO	COSTO UNITARIO	COSTO TOTAL 2	CANTIDAD RECURSO	COSTO UNITARIO	COSTO TOTAL 3	CANTIDAD RECURSO	COSTO UNITARIO	COSTO TOTAL 4	CANTIDAD RECURSO	COSTO UNITARIO	COSTO TOTAL 4	CANTIDAD RECURSO	COSTO UNITARIO	COSTO TOTAL 4	
GOMEZ JOSE	90	\$ 104	\$ 9.360	30	\$ 7,6	\$ 228	15	\$ 8	\$ 120	2	\$ 17	\$ 34	180	\$ 52	\$ 9.360	160	\$ 69	\$ 11.040	\$ 30.142
ELITE NISSIM & CIA S EN C	20	\$ 104	\$ 2.080	10	\$ 7,6	\$ 76	15	\$ 8	\$ 120	1	\$ 17	\$ 17	20	\$ 52	\$ 1.040	60	\$ 69	\$ 4.140	\$ 7.473
LABORATORIOS NATURAL FRESHLY	60	\$ 104	\$ 6.240	15	\$ 7,6	\$ 114	15	\$ 8	\$ 120	1	\$ 17	\$ 17	120	\$ 52	\$ 6.240	90	\$ 69	\$ 6.210	\$ 18.941
COMERCIALIZADORA LIU FEN PING	60	\$ 104	\$ 6.240	15	\$ 7,6	\$ 114	15	\$ 8	\$ 120	1	\$ 17	\$ 17	120	\$ 52	\$ 6.240	90	\$ 69	\$ 6.210	\$ 18.941
COMERCIALIZADORA TERBELL EU	30	\$ 104	\$ 3.120	15	\$ 7,6	\$ 114	15	\$ 8	\$ 120	1	\$ 17	\$ 17	120	\$ 52	\$ 6.240	90	\$ 69	\$ 6.210	\$ 15.821
LABORATORIO MARIA SALOME	25	\$ 104	\$ 2.600	20	\$ 7,6	\$ 152	15	\$ 8	\$ 120	1	\$ 17	\$ 17	90	\$ 52	\$ 4.680	90	\$ 69	\$ 6.210	\$ 13.779
QUINTERO HERNAN	20	\$ 104	\$ 2.080	10	\$ 7,6	\$ 76	15	\$ 8	\$ 120	1	\$ 17	\$ 17	30	\$ 52	\$ 1.560	60	\$ 69	\$ 4.140	\$ 7.993
NATURAL MEDY LTDA	60	\$ 104	\$ 6.240	15	\$ 7,6	\$ 114	15	\$ 8	\$ 120	1	\$ 17	\$ 17	120	\$ 52	\$ 6.240	90	\$ 69	\$ 6.210	\$ 18.941
MARTINEZ CACERES GONZALO	25	\$ 104	\$ 2.600	10	\$ 7,6	\$ 76	15	\$ 8	\$ 120	1	\$ 17	\$ 17	45	\$ 52	\$ 2.340	60	\$ 69	\$ 4.140	\$ 9.293
LABORATORIOS DUBAC LTDA	30	\$ 104	\$ 3.120	15	\$ 7,6	\$ 114	15	\$ 8	\$ 120	1	\$ 17	\$ 17	120	\$ 52	\$ 6.240	90	\$ 69	\$ 6.210	\$ 15.821
LUIS ARTURO FUENTES VARGAS	25	\$ 104	\$ 2.600	10	\$ 7,6	\$ 76	15	\$ 8	\$ 120	1	\$ 17	\$ 17	60	\$ 52	\$ 3.120	60	\$ 69	\$ 4.140	\$ 10.073
LABORATORIO NATURFAR LTDA	30	\$ 104	\$ 3.120	15	\$ 7,6	\$ 114	15	\$ 8	\$ 120	1	\$ 17	\$ 17	120	\$ 52	\$ 6.240	90	\$ 69	\$ 6.210	\$ 15.821
LABORATORIOS FUNAT S.A.	20	\$ 104	\$ 2.080	15	\$ 7,6	\$ 114	15	\$ 8	\$ 120	1	\$ 17	\$ 17	120	\$ 52	\$ 6.240	90	\$ 69	\$ 6.210	\$ 14.781
ESCOBAR URREA JAIME	20	\$ 104	\$ 2.080	15	\$ 7,6	\$ 114	15	\$ 8	\$ 120	1	\$ 17	\$ 17	120	\$ 52	\$ 6.240	90	\$ 69	\$ 6.210	\$ 14.781
RAMON ARBOLEDA	25	\$ 104	\$ 2.600	10	\$ 7,6	\$ 76	15	\$ 8	\$ 120	1	\$ 17	\$ 17	60	\$ 52	\$ 3.120	60	\$ 69	\$ 4.140	\$ 10.073

Anexo No 38. Tiempo de entrega de los proveedores tipo A

PROVEEDORES TIPO A	TIEMPO DE ENTREGA (Días)
JOSE GOMES	4
ELITE NISSIM & CIA S EN C	3
LABORATORIOS NATURAL FRESHLY	5
COMERCIALIZADORA LIU FEN PING	6
COMERCIALIZADORA TERBELL EU	3
LABORATORIO MARIA SALOME	3
QUINTERO HERNAN	2
NATURAL MEDY LTDA	6
MARTINEZ CACERES GONZALO	2
LABORATORIOS DUBAC LTDA	3
LUIS ARTURO FUENTES VARGAS	3
LABORATORIO NATURFAR LTDA	3
LABORATORIOS FUNAT S.A.	3
ESCOBAR URREA JAIME	3
RAMON ARBOLEDA	6

Anexo No 39. Cálculos modelo de inventario para Naturnet Centro

LABORATORIO	CODIGO	DESCRIPCIÓN	COSTO	CENTRO			
				PRONOSTICO	ERROR PRONOSTICO	COSTO * PRONOSTICO	NIVEL MAXIMO DE INVENTARIO M *
COMERCIALIZADORA LIU FEN PING	70022	Goslim Te 2gx30 Bags Liu Fenping	\$ 9.100	69	22	\$ 631.169	27
COMERCIALIZADORA LIU FEN PING	70039	Tizana verde lata granulado Liu Fen Ping	\$ 13.900	1	1	\$ 14.954	2
COMERCIALIZADORA LIU FEN PING	90246	Ru Fing 500 gr RM Liu Fenping	\$ 10.370	0	0	\$ -	0
COMERCIALIZADORA LIU FEN PING	90247	Goslim Te 2Gx30 bg COT Liu Fenping	\$ 10.111	0	13	\$ -	12
COMERCIALIZADORA LIU FEN PING	90248	Alaska 1000 mg 200 softgels COT Liu Fenping	\$ 18.200	0	2	\$ -	2
COMERCIALIZADORA LIU FEN PING	90249	Ginkgo Biloga & Ginseng Extracto 30 fr x 10 ml RM Liu Fenping	\$ 14.000	0	1	\$ -	1
COMERCIALIZADORA LIU FEN PING	90250	Korean Ginseng Tea 3gx100 bags Lata RM Liu Fenping	\$ 17.889	0	0	\$ -	0
COMERCIALIZADORA LIU FEN PING	90357	Alaska Omega 3-6-9 Epa 100 sof COT Liu FenPing	\$ 9.200	0	10	\$ 2.814	9
COMERCIALIZADORA LIU FEN PING	90675	Tizana verde lata granulado RM Liu Fen Ping	\$ 15.444	0	0	\$ -	0
COMERCIALIZADORA LIU FEN PING	170050	Alaska Omega 3-6-9 Epa 100 sof Liu FenPing	\$ 9.164	52	20	\$ 474.169	23
COMERCIALIZADORA LIU FEN PING	170051	Alaska Omega 3-6-9 Epa 200 sof Liu Fenping	\$ 21.000	5	1	\$ 99.360	2
COMERCIALIZADORA LIU FEN PING	210053	Ginkgo Biloba 10 Amp x 10 ml Liu Fen Ping	\$ 5.750	0	3	\$ 1.858	3
COMERCIALIZADORA LIU FEN PING	230009	Ginseng royal jelly 30 amp Liu Fenping	\$ 9.900	29	8	\$ 289.872	11
COMERCIALIZADORA LIU FEN PING	230010	Sanjing Ginseng royal jelly 10 amp Liu Fenping	\$ 4.000	23	6	\$ 92.562	8
COMERCIALIZADORA LIU FEN PING	230011	Panax ginseng 10 amp Liu Fen Ping	\$ 5.900	9	4	\$ 51.586	5
COMERCIALIZADORA LIU FEN PING	230012	Panax ginseng 30 amp Liu FenPing	\$ 15.400	14	5	\$ 208.559	6
COMERCIALIZADORA LIU FEN PING	230013	Ginkgo biloba con Ginseng 30 amp Liu Fen Ping	\$ 14.000	3	2	\$ 40.800	2
COMERCIALIZADORA LIU FEN PING	230014	Ginseng malteada 500 gr Rufing Liu Fen Ping	\$ 9.333	2	2	\$ 21.883	2
COMERCIALIZADORA LIU FEN PING	230016	Korean ginseng tea lata 100 sobres Liu Fen Ping	\$ 16.100	5	3	\$ 77.790	4
COMERCIALIZADORA TERBELL EU	160029	Cascara sagrada El mana 100 tab	\$ 6.840	11	3	\$ 75.514	5
COMERCIALIZADORA TERBELL EU	190010	Rheumadaul 20 cap El Mana	\$ 6.480	75	22	\$ 483.889	27
COMERCIALIZADORA TERBELL EU	240184	A-R artri - rheuma 60 cap El mana	\$ 9.000	28	7	\$ 256.269	10
COMERCIALIZADORA TERBELL EU	250020	Piperazina 60 mL El Mana	\$ 3.510	17	10	\$ 60.068	12
COMERCIALIZADORA TERBELL EU	280023	Bronquisan 240 ml El mana El original	\$ 3.600	40	12	\$ 144.411	15
COMERCIALIZADORA TERBELL EU	280035	Bronquisan Sobre 4 pasti El Mana INDV	\$ 666	55	41	\$ 36.751	43
COMERCIALIZADORA TERBELL EU	280053	Bronquisan Kids 240 mL El Mana	\$ 3.600	19	7	\$ 69.737	8

ELITE NISSIM & CIA S EN C	360022	Krocán-zitos camamelos Ajonjoli Elite x 100 INDV	\$ 27	955	190	\$ 26.004	262
ESCOBAR URREA JAIME	140001	Arnica montana (Arnica 30 ml Mineralin)	\$ 6.550	6	2	\$ 38.486	3
ESCOBAR URREA JAIME	140002	Carduus marianus (Silimarina 30 ml gotas)	\$ 6.550	14	3	\$ 88.661	4
ESCOBAR URREA JAIME	140003	Salisburia adiantfolia 30 ml Mineralin (Ginkgo Biloba)	\$ 6.550	9	4	\$ 59.287	5
ESCOBAR URREA JAIME	140004	Fucus 3D (Fucus gotas 30 ml Mineralin)	\$ 6.550	9	5	\$ 61.873	6
ESCOBAR URREA JAIME	140005	Echinacea angustifolia 3d 30 ml (Echinacea 30 ml Mineralin)	\$ 6.550	15	5	\$ 100.599	7
ESCOBAR URREA JAIME	140006	Actea racemosa 3D (Actea 30 ml Mineralin)	\$ 6.550	1	1	\$ 4.042	2
ESCOBAR URREA JAIME	140007	Passiflora Gotas 30 ml Mineralin	\$ 6.550	4	2	\$ 26.410	2
ESCOBAR URREA JAIME	140008	Hypericum perforatum 3D (Saint Johns 30 ml Mineralin)	\$ 6.198	8	4	\$ 48.451	5
ESCOBAR URREA JAIME	140009	Panax ginseng 3D (Ginseng gotas 30 ml Mineralin)	\$ 6.198	3	3	\$ 20.197	3
ESCOBAR URREA JAIME	140010	Tabacum 3D gotas 30 ml Mineralin (tabacum)	\$ 6.198	4	3	\$ 24.225	3
ESCOBAR URREA JAIME	140011	Symphytum officinale (Comfrey 30 ml Mineralin)	\$ 6.550	1	2	\$ 9.432	2
ESCOBAR URREA JAIME	140013	Saw Palmeto 30 ml Mineralin	\$ 6.550	2	4	\$ 10.779	4
ESCOBAR URREA JAIME	140015	Agnus castus (Agnus 30 ml Mineralin)	\$ 6.550	1	1	\$ 8.029	2
ESCOBAR URREA JAIME	140016	Belladonna 30 ml Mineralin	\$ 6.550	4	2	\$ 24.976	3
ESCOBAR URREA JAIME	140021	Equisetum arvense 3d 30ml (Equisetum 30 ml Mineralin)	\$ 6.550	1	1	\$ 9.432	2
ESCOBAR URREA JAIME	140022	Syzygium jambolanum (Cromo Compositum 30 ml Mineralin)	\$ 6.550	4	2	\$ 23.044	3
ESCOBAR URREA JAIME	140024	Hamamelis virginica (Hamamelis 30 ml Mineralin)	\$ 6.550	4	2	\$ 22.982	2
ESCOBAR URREA JAIME	140026	Strychnos ligustrina (Nux Vomica gotas X 30 ml Mineralin)	\$ 6.550	6	6	\$ 42.557	6
ESCOBAR URREA JAIME	140028	Rhamnus purshiana 3D (Cascara Sagrada 30 ml Mineralin)	\$ 4.505	1	1	\$ 3.707	2
ESCOBAR URREA JAIME	140031	Rosolis rotundifolia (Drosera 30 ml Mineralin)	\$ 6.550	2	1	\$ 12.127	2
ESCOBAR URREA JAIME	140032	Apium 3D (Apium 30 ml Mineralin)	\$ 6.550	5	3	\$ 30.896	4
ESCOBAR URREA JAIME	140052	Light Min 60 tab Mineralin	\$ 20.300	0	0	\$ -	0
ESCOBAR URREA JAIME	140053	Cúrcume Molida Pura 60 gr Mineralin	\$ 5.660	0	1	\$ -	1
ESCOBAR URREA JAIME	190001	Cartilamin compositum (Cartilago 400 g Mineralin)	\$ 18.750	2	2	\$ 30.857	2
ESCOBAR URREA JAIME	190079	Schusslermin 130gr (Las 12 sales de Schussler 130 g Mineralin)	\$ 8.200	6	2	\$ 49.690	3
ESCOBAR URREA JAIME	230001	Ginseng 400 g Mineralin Via Oral	\$ 15.862	3	2	\$ 43.507	3
ESCOBAR URREA JAIME	230002	Ginsemin x 130g (Ginseng 130 g Mineralin)	\$ 5.200	2	1	\$ 10.697	2
ESCOBAR URREA JAIME	240382	Higado Compositum 100 g Mineralin	\$ 3.500	0	1	\$ -	1
ESCOBAR URREA JAIME	240428	Achinacea angustifolia (Echinacea 130 mg mineralin)	\$ 6.600	3	2	\$ 16.971	2
ESCOBAR URREA JAIME	240574	Echinacea compositum (Echinacea 400 g Polvo Mineralin)	\$ 18.200	1	2	\$ 26.208	2
ESCOBAR URREA JAIME	240914	Cloruro de Magnesio x 90 tabletas Mineralin	\$ 9.900	8	3	\$ 76.371	4
ESCOBAR URREA JAIME	260002	Agnus 400 g Mineralin	\$ 10.080	0	0	\$ -	0
GOLDEM NATURAL	90183	Omega 3 6 9 x 50 Sof Goldem	\$ 2.600	280	38	\$ 728.520	61

GOLDEM NATURAL	90184	Omega 3 6 9 x 30 Sof Goldem	\$ 9.500	281	102	\$ 2.667.600	119
GOLDEM NATURAL	90185	Kit Goldem Omega 3 6 9 x 30 Sof x 4 und Goldem	\$ 1.440	24	49	\$ 34.758	47
GOLDEM NATURAL	90251	Ginkgo Biloba 100 cap Goldem Natural Organics	\$ 10.000	2	5	\$ 17.143	5
GOLDEM NATURAL	90252	Vitamin B complex 100 tab Goldem Natural Organics	\$ 1.865	2	2	\$ 3.133	3
GOLDEM NATURAL	90253	Collagen 500 mg 60 cap Goldem Natural Organics	\$ 1.485	3	2	\$ 4.982	2
GOLDEM NATURAL	90254	Prostatin 90 cap Goldem Natural Organics	\$ 1.385	6	3	\$ 8.495	4
GOLDEM NATURAL	90255	Artrox 60 cap Goldem natural Organics	\$ 1.600	0	5	\$ 194	5
GOLDEM NATURAL	90256	Digestive enzymes 100 tab Goldem Natural Organics	\$ 1.400	0	1	\$ -	1
GOLDEM NATURAL	90257	DHEA 25 mg 60 cap Goldem Natural Organics	\$ 1.380	2	1	\$ 2.613	2
GOLDEM NATURAL	90258	Shark Cartilage 750 mg 90 cap Goldem Natural Organics	\$ 1.520	3	1	\$ 4.169	2
GOLDEM NATURAL	90259	Cascara Sagrada 500 mg 100 cap Goldem Natural Organics	\$ 1.385	1	1	\$ 712	1
GOLDEM NATURAL	90260	Variccin 90 cap Goldem Natural Organics	\$ 1.420	0	1	\$ 487	1
GOLDEM NATURAL	90261	Zinc Gluconate 50 mg 100 tab Goldem Natural Organics	\$ 1.600	1	1	\$ 839	1
GOLDEM NATURAL	90262	Milk Thistle Silymarin 100 cap Goldem Natural Organics	\$ 2.000	0	2	\$ -	2
GOLDEM NATURAL	90263	Vitamin C 1000 mg 100 tab Goldem Natural Organics	\$ 2.500	1	1	\$ 3.429	1
GOLDEM NATURAL	90264	Memorix Brain 100 cap goldem Natural Organics	\$ 1.420	0	1	\$ 462	1
GOLDEM NATURAL	90265	Echinacea 400 mg 100 cap Goldem Natural Organics	\$ 1.400	3	1	\$ 4.343	2
GOLDEM NATURAL	90266	Eyes Formula 20/20 100 cap Goldem Natural Organics	\$ 1.350	1	1	\$ 724	1
GOLDEM NATURAL	90267	Complex Antioxidants 90 cap Goldem Natural Organics	\$ 1.490	1	1	\$ 1.155	1
GOLDEM NATURAL	90268	Z-Nutrex Women's 90 cap Goldem Natural Organics	\$ 1.520	0	1	\$ -	2
GOLDEM NATURAL	90269	Spirulina 450 mg 90 cap Goldem Natural Organics 90 cap	\$ 1.490	9	3	\$ 13.164	4
GOLDEM NATURAL	90272	Omega 3,6,9 100 sof Goldem Natural	\$ 9.500	19	13	\$ 177.514	14
GOLDEM NATURAL	90273	Omega 3 100 sof Goldem Natural	\$ 6.000	9	11	\$ 51.770	11
GOLDEM NATURAL	90274	Vitamin E1000 100 cap Goldem Natural	\$ 10.000	19	7	\$ 193.714	8
GOLDEM NATURAL	90306	Garlic 1500 mg 100 Sof Goldem Natural	\$ 2.100	1	2	\$ 2.996	3
GOLDEM NATURAL	90350	Vitamina E 400iu 100 cap Goldem	\$ 6.000	12	8	\$ 70.725	9
GOLDEM NATURAL	90353	Colageno 100 cap Goldem	\$ 2.940	0	0	\$ -	0
GOLDEM NATURAL	90405	Omega 3,6,9 mas Vit E 100 sof Goldem Natural	\$ 7.000	8	7	\$ 58.631	8
GOLDEM NATURAL	90564	Vitamin C 500 mg 100 Tab Goldem Natural	\$ 2.050	0	1	\$ 703	1
GOLDEM NATURAL	90565	Betacarotene 25.000 iu 100 sof Goldem Natural	\$ 1.970	1	1	\$ 1.303	2
GOLDEM NATURAL	90566	Lecithin 1200 mg 100 sof Goldem Natural	\$ 2.100	2	2	\$ 4.993	3
GOLDEM NATURAL	90567	Diabetec 90 cap Goldem Natural	\$ 1.970	1	2	\$ 1.755	2
GOLDEM NATURAL	90568	HGH 120 cap Goldem Natural	\$ 2.450	5	2	\$ 11.978	2
GOLDEM NATURAL	90569	L-Lysine 500 mg 100 Tab Goldem Natural	\$ 2.100	1	1	\$ 1.080	1

GOLDEM NATURAL	90570	Z-Nutrex Men´s 90 tab Goldem Natural	\$ 2.550	1	1	\$ 2.223	2
GOLDEM NATURAL	90572	Chromium Picolinate 20 mcc 100 tab Goldem	\$ 2.200	4	3	\$ 8.658	3
GOLDEM NATURAL	90573	Calcium Magneium with Vitamin D 100tab Goldem Natural	\$ 2.600	1	1	\$ 3.860	2
GOLDEM NATURAL	90574	Multi Childrens Vitamin 100 Tab Goldem Natural	\$ 2.450	0	0	\$ -	0
GOLDEM NATURAL	90657	Proflex7 120 tab Goldem	\$ 2.100	4	2	\$ 7.719	3
GOLDEM NATURAL	310128	COQ 10 Vitamins E Plus 60 Sof Goldem	\$ 2.450	1	1	\$ 1.680	1
GOMEZ JOSE	90152	Embrion de Pato Canadiense 7Pots x 20mL Productos Naturales EU	\$ 4.500	2	2	\$ 8.640	3
GOMEZ JOSE	90153	Geriatrico cerebral Vitamin 5000 7 Pots x 20mL Productos Naturales EU	\$ 4.500	0	1	\$ -	2
GOMEZ JOSE	90154	Terapia Celular Multiembrionaria 7 Pots x 20mL Productos Naturales EU	\$ 4.500	2	5	\$ 10.800	5
GOMEZ JOSE	90155	Vit-Cerebrina Francesa Pluss 7 Post x 20mL Productos Naturales EU	\$ 4.800	12	4	\$ 57.767	5
GOMEZ JOSE	90163	Mega Sex con Prostatina 10 Tab Dalmer	\$ 2.500	37	13	\$ 93.600	16
GOMEZ JOSE	90164	Reductil Fit 1A 60 cap QB Probion Cuba	\$ 8.800	97	67	\$ 853.142	70
GOMEZ JOSE	90193	Ginkgo Sure Phytha Malteada 700 gr Consume Product Ltda	\$ 6.500	51	25	\$ 332.280	28
GOMEZ JOSE	90194	Megacalcio Cartilago 700 gr Consumer Product Ltda	\$ 6.500	23	10	\$ 150.429	12
GOMEZ JOSE	90221	Rino + Super Megasex EC	\$ 3.800	4	3	\$ 15.700	4
GOMEZ JOSE	90242	Fosfocerebrin 7 pots 20 ml Productos Naturales EU	\$ 4.500	2	3	\$ 10.800	3
GOMEZ JOSE	90277	Kit x 3 unid Omega 3 6 9 x 50 Sof Goldem	\$ 7.800	11	23	\$ 82.682	22
GOMEZ JOSE	90283	Tonico Gregoriano 240mL Bionator	\$ 900	10	5	\$ 8.640	5
GOMEZ JOSE	90284	Hemoglobina V-Plus 240mL Bionator	\$ 900	3	3	\$ 2.985	4
GOMEZ JOSE	90285	Hitamo Real 240mL Bionator	\$ 1.500	58	15	\$ 87.014	20
GOMEZ JOSE	90286	Vitacerebrina Francesa 240mL Bionator	\$ 1.500	16	6	\$ 23.317	7
GOMEZ JOSE	90287	N-Fitina 240mL Bionator	\$ 900	23	8	\$ 20.520	10
GOMEZ JOSE	90288	Ortiga 240mL Bionator	\$ 900	5	1	\$ 4.680	2
GOMEZ JOSE	90289	Uña de Gato 240mL Bionator	\$ 900	4	3	\$ 3.251	4
GOMEZ JOSE	90290	Anti - Artrítico 240mL Bionator	\$ 1.500	15	16	\$ 21.853	17
GOMEZ JOSE	90291	Riñoخان 240mL Bionator	\$ 900	4	4	\$ 3.956	5
GOMEZ JOSE	90292	Totumo 240mL Bionator	\$ 900	1	1	\$ 1.128	2
GOMEZ JOSE	90293	Ulcefen 240mL Bionator	\$ 900	3	4	\$ 2.833	4
GOMEZ JOSE	90294	Artrisan 240mL Bionator	\$ 900	9	3	\$ 8.508	4
GOMEZ JOSE	90295	Salud de la mujer 240mL Bionator	\$ 1.500	7	5	\$ 10.260	5
GOMEZ JOSE	90296	Ovarimes 240mL Bionator	\$ 900	8	5	\$ 7.560	6
GOMEZ JOSE	90297	Hepatobil 240mL Bionator	\$ 900	6	7	\$ 5.738	7
GOMEZ JOSE	90298	Ginkgo Biloba 240mL Bionator	\$ 900	9	10	\$ 8.081	11
GOMEZ JOSE	90299	Circuleno 240mL Bionator	\$ 900	4	4	\$ 3.291	4

GOMEZ JOSE	90300	Chanca Piedra 240mL Bionator	\$ 1.500	6	5	\$ 8.540	6
GOMEZ JOSE	90309	Minelvit 350 gr Bionat Labs SA	\$ 4.000	2	6	\$ 9.600	6
GOMEZ JOSE	90324	Niño San Vainilla 350 gr Bionat Labs SA	\$ 4.000	5	4	\$ 18.501	5
GOMEZ JOSE	90325	Childry For 350 gr Bionat Labs SA	\$ 4.000	6	4	\$ 22.507	5
GOMEZ JOSE	90326	Pure Vital 350 gr Bionat Labs SA	\$ 4.000	2	2	\$ 9.600	2
GOMEZ JOSE	90328	Ginkgo Biloba 360 ml Laboratorios de Colombia	\$ 2.600	2	4	\$ 4.011	4
GOMEZ JOSE	90329	Adelgazante 360 ml Laboratorios de Colombia	\$ 2.500	1	1	\$ 1.286	1
GOMEZ JOSE	90330	Cholagogue Indio 360 ml Laboratorios de Colombia	\$ 2.600	0	1	\$ 446	2
GOMEZ JOSE	90331	Vit-Cerebrina Francesa Pluss 360 ml Laboratorios de Colombia	\$ 2.600	1	1	\$ 3.537	2
GOMEZ JOSE	90332	5 Raices 360 ml Laboratorios de Colombia	\$ 2.600	2	2	\$ 5.349	3
GOMEZ JOSE	90333	Limpieza China 360 ml Laboratorios de Colombia	\$ 2.600	0	1	\$ 891	2
GOMEZ JOSE	90334	Vino Nutricerebral 360 ml Laboratorios de Colombia	\$ 2.000	0	1	\$ 343	2
GOMEZ JOSE	90335	Calendula 360 ml Laboratorios de Colombia	\$ 2.600	1	1	\$ 1.783	1
GOMEZ JOSE	90336	Alcachofa 360 ml Laboratorios de Colombia	\$ 1.600	0	1	\$ -	1
GOMEZ JOSE	90337	Salud de la mujer 360 ml Laboratorios de Colombia	\$ 2.600	2	2	\$ 4.160	2
GOMEZ JOSE	90354	Jarabe con Omega 3,6,9 360 ml Laboratorios de Colombia	\$ 2.600	1	1	\$ 3.120	2
GOMEZ JOSE	90359	Gastritis 360 ml Laboratorios de Colombia	\$ 2.000	5	5	\$ 9.701	6
GOMEZ JOSE	90360	Colon 360 ml Laboratorios de Colombia	\$ 2.600	8	9	\$ 20.813	9
GOMEZ JOSE	90361	Nervisan 360 ml Laboratorios de Colombia	\$ 2.600	1	1	\$ 3.088	2
GOMEZ JOSE	90362	Glucosamine 360 ml Laboratorios de Colombia	\$ 2.600	1	4	\$ 3.120	4
GOMEZ JOSE	90363	Riñosan 360 ml Laboratorios de Colombia	\$ 2.600	6	3	\$ 16.640	4
GOMEZ JOSE	90364	Depurativo 360 ml Laboratorios de Colombia	\$ 2.600	2	2	\$ 5.794	3
GOMEZ JOSE	90365	Anti-Artrítico 360 ml Laboratorios de Colombia	\$ 2.600	2	2	\$ 5.349	2
GOMEZ JOSE	90368	Circulen 360 ml Laboratorios de Colombia	\$ 2.600	10	6	\$ 26.858	7
GOMEZ JOSE	90396	Quita Perezza 360 ml Laboratorios de Colombia	\$ 1.000	0	1	\$ 461	2
GOMEZ JOSE	90397	Cholagogue Indio 240mL Bionator	\$ 900	0	0	\$ -	0
GOMEZ JOSE	90398	Calendula 240mL Bionator	\$ 1.500	0	0	\$ 257	1
GOMEZ JOSE	90399	Anamu 240mL Bionator	\$ 900	0	0	\$ -	0
GOMEZ JOSE	90428	Bronquifin 240 gr Naturalia Express	\$ 2.500	5	4	\$ 13.313	4
GOMEZ JOSE	90561	Parasitol Plus 8 tabletas Vitalmax	\$ 2.000	188	209	\$ 376.644	208
GOMEZ JOSE	90621	Omega 3,6,9 + Vit E 30 sof ATG Marketing	\$ 1.700	10	22	\$ 17.524	21
GOMEZ JOSE	90677	Multi Cerebrina x6 5 liq 5 liof	\$ 1.500	28	18	\$ 41.435	20
GOMEZ JOSE	90678	Terapia Celular Multiembrionaria 5 amp 5 polvo	\$ 1.500	25	23	\$ 37.832	24
GOMEZ JOSE	100030	Miel Salud Junior 60 ml Ortpi	\$ 1.800	3	2	\$ 5.184	3

GOMEZ JOSE	100058	Vitamina E 400 iu 30 cap Goldem	\$ 40	0	0	\$ -	0
GOMEZ JOSE	140211	Sangre de drago x 30 ml Renase	\$ 1.200	87	23	\$ 104.168	29
GOMEZ JOSE	140226	Powersex 10 tab Dalmer	\$ 2.000	4	6	\$ 7.869	6
GOMEZ JOSE	150017	Terapia celular multiembrionaria con omega y glucosamina	\$ 21.000	26	6	\$ 544.320	8
GOMEZ JOSE	150021	Terapia celular con omega 3 6 9 + factir + oxigeno	\$ 22.500	17	16	\$ 384.171	17
GOMEZ JOSE	150023	Terapia celular omega transferencia oxigeno 10 amp	\$ 2.400	2	2	\$ 5.491	3
GOMEZ JOSE	150025	Ultracerebrina francesa plus con omega 369 factores vitC Vitacol	\$ 6.000	9	6	\$ 56.160	6
GOMEZ JOSE	170086	Omega 3-6-9 30 soft gels Now	\$ 2.200	6	4	\$ 14.103	5
GOMEZ JOSE	190120	Triflex x 120 Softgel Capsulas Finest Natural Organics	\$ 33.000	1	2	\$ 28.512	2
GOMEZ JOSE	190121	Triflex glucosamine chondroitin msm x 60 capsulas Natural Organics	\$ 14.500	5	1	\$ 68.606	2
GOMEZ JOSE	210056	Vitacerebrina 20 tab y 10 ampo Bik France	\$ 4.000	127	19	\$ 506.400	29
GOMEZ JOSE	210061	Ginkgo biloba 30 softgels Now	\$ 2.800	105	52	\$ 295.008	58
GOMEZ JOSE	240075	Tonico Sangre de toro Natures Pharma	\$ 3.600	5	12	\$ 17.815	12
GOMEZ JOSE	240231	D' Botero Vit D - Calcio 700 Edel-Vit	\$ 5.000	0	1	\$ 2.162	1
GOMEZ JOSE	240267	Miel Salud 120 ml Ortpi	\$ 2.000	1	1	\$ 1.600	1
GOMEZ JOSE	240435	Cal c vit 150 g promercol	\$ 1.200	38	52	\$ 45.380	51
GOMEZ JOSE	240733	Cal C Vit polvo 400 gr Promercol	\$ 2.900	14	12	\$ 41.200	12
GOMEZ JOSE	240835	Aloe Vera & Vit E Facial 90 sof Animate	\$ 6.000	4	3	\$ 23.516	4
GOMEZ JOSE	260005	Mega sex 10 tab INDV	\$ 200	166	41	\$ 33.157	53
GOMEZ JOSE	260066	Rino Crema Doble Accion	\$ 2.000	20	4	\$ 39.771	6
GOMEZ JOSE	260069	Mega Sex 20 tab INDV	\$ 300	42	32	\$ 12.541	33
GOMEZ JOSE	260172	FurunBao 0.3 gr x 2	\$ 4.000	30	28	\$ 119.481	28
GOMEZ JOSE	300044	Creatine Cell-Tech 2 lb Bolsa Muscletech	\$ 9.500	1	1	\$ 13.833	2
GOMEZ JOSE	310077	Fat Control 60 Cap Solway	\$ 4.500	2	3	\$ 10.800	3
GOMEZ JOSE	310129	Ulcesin 180 mL Herbal Pharma	\$ 3.500	1	1	\$ 4.800	2
GOMEZ JOSE	320095	Nitro-Techo Hardcore 2 lb Bolsa Muscletech	\$ 9.500	19	15	\$ 177.514	16
GOMEZ JOSE	340102	Myoplex delux x 2 lbs Bolsa EAS	\$ 9.500	3	1	\$ 24.429	2
GOMEZ JOSE	420012	Fruta Planta 30 cap	\$ 12.000	36	12	\$ 436.500	15
GOMEZ JOSE	430004	Flor de Jamaica 50 g Organica	\$ 1	12	15	\$ 12	15
GOMEZ JOSE	430407	Erectol Plus Reconstituyente sexual Natures Pharma	\$ 3.600	5	11	\$ 16.408	11
LABORATORIO MARIA SALOME S.A.	90037	Crema para peinar friz 350 ml salome	\$ 6.459	1	1	\$ 7.751	2
LABORATORIO MARIA SALOME S.A.	90575	Kit Shampoo María Salomé 360 + Cholesterol	\$ 12.000	0	1	\$ 2.057	1
LABORATORIO MARIA SALOME S.A.	100012	Maria salome shampoo tradicional 360 ml	\$ 7.382	19	5	\$ 142.443	7
LABORATORIO MARIA SALOME S.A.	100013	Maria salome shampoo tradicional 500 ml	\$ 9.223	22	4	\$ 199.217	6

LABORATORIO MARIA SALOME S.A.	100014	Maria salome shampoo tradicional 1000 ml	\$ 16.760	3	2	\$ 48.269	2
LABORATORIO MARIA SALOME S.A.	100015	Maria salome Locion capilar 500 ml	\$ 7.199	2	1	\$ 10.962	2
LABORATORIO MARIA SALOME S.A.	100016	Maria salome Locion capilar 360 ml	\$ 6.099	2	1	\$ 14.052	2
LABORATORIO MARIA SALOME S.A.	100017	Maria salome Rinse 500 ml	\$ 7.534	2	1	\$ 13.949	2
LABORATORIO MARIA SALOME S.A.	100018	Maria salome tratamiento capilar 240 ml	\$ 6.817	1	1	\$ 5.609	1
LABORATORIO MARIA SALOME S.A.	100019	Maria salome tratamiento capilar 120 ml	\$ 4.624	1	1	\$ 2.785	2
LABORATORIO MARIA SALOME S.A.	100023	Maria salome proteccion color x 360 ml	\$ 7.382	0	1	\$ 3.037	1
LABORATORIO MARIA SALOME S.A.	100063	Shampoo salome anticasca 360 ml	\$ 7.382	2	1	\$ 15.945	2
LABORATORIO MARIA SALOME S.A.	100102	Shampoo Control Caspa 500 ml Maria Salome	\$ 8.869	1	1	\$ 7.307	1
LABORATORIO MARIA SALOME S.A.	100104	Shampoo Proteccion Color 500 ml Maria Salome	\$ 8.869	1	1	\$ 5.109	2
LABORATORIO MARIA SALOME S.A.	100111	Shampoo Hombres 400 mL Maria Salome	\$ 6.514	3	2	\$ 18.376	2
LABORATORIO MARIA SALOME S.A.	110007	Rinse Salome 360 ml	\$ 5.855	2	2	\$ 14.453	3
LABORATORIO NATURFAR LTDA	40046	Pomada de caléndula 60 gr Naturfar	\$ 4.248	1	1	\$ 3.641	2
LABORATORIO NATURFAR LTDA	140133	Diente de Leon Gotero 60 ml Naturfar	\$ 3.024	3	3	\$ 7.838	4
LABORATORIO NATURFAR LTDA	140134	Alcachofa gotero 60 ml Naturfar	\$ 3.176	0	2	\$ 1.433	3
LABORATORIO NATURFAR LTDA	140135	Boldo Gotero 60 ml Naturfar	\$ 3.024	2	1	\$ 4.665	2
LABORATORIO NATURFAR LTDA	140136	Alcachofa + Boldo 60 ml Naturfar	\$ 3.280	6	4	\$ 20.108	4
LABORATORIO NATURFAR LTDA	140137	Calendula gotero 60 ml Naturfar	\$ 3.280	5	3	\$ 14.844	4
LABORATORIO NATURFAR LTDA	140138	Sagrax gotero 60 ml Naturfar	\$ 4.136	1	1	\$ 3.063	1
LABORATORIO NATURFAR LTDA	140139	Passiflora gotero 60 ml Naturfar	\$ 3.024	4	3	\$ 12.736	3
LABORATORIO NATURFAR LTDA	140140	Ruibarbo gotero 60 ml Naturfar	\$ 3.024	2	2	\$ 5.061	2
LABORATORIO NATURFAR LTDA	140141	Valesan gotero 60 ml Naturfar	\$ 3.088	5	3	\$ 15.246	4
LABORATORIO NATURFAR LTDA	140142	Kadein gotero 60 ml Naturfar	\$ 4.296	4	4	\$ 16.791	4
LABORATORIO NATURFAR LTDA	140186	Valepass Gotero 60 ml Naturfar	\$ 3.088	10	3	\$ 31.127	4
LABORATORIO NATURFAR LTDA	160063	Carbón Activado pote x 100 tab Naturfar	\$ 4.748	9	4	\$ 41.054	5
LABORATORIO NATURFAR LTDA	160064	Sagrax cascara sagrada pote x 100 tab Naturfar	\$ 9.352	2	1	\$ 19.238	1
LABORATORIO NATURFAR LTDA	160065	Alcachofa Boldo pote x 100 tab Naturfar	\$ 5.040	2	2	\$ 10.161	2
LABORATORIO NATURFAR LTDA	170033	Alcachofa pote x 100 tab Naturfar	\$ 5.008	0	1	\$ 1.030	2
LABORATORIO NATURFAR LTDA	200201	Cicalen gel oral de caléndula pote x 360 ml Naturfar	\$ 7.304	30	7	\$ 222.375	9
LABORATORIO NATURFAR LTDA	200202	Cicalen gel oral de caléndula pote x 240 ml Naturfar	\$ 6.392	6	3	\$ 36.723	4
LABORATORIO NATURFAR LTDA	240305	Diente de Leon pote x 100 tab Naturfar	\$ 4.800	1	1	\$ 3.291	2
LABORATORIO NATURFAR LTDA	240306	Caléndula pote x 100 tab Naturfar	\$ 5.520	1	1	\$ 5.678	1
LABORATORIO NATURFAR LTDA	240680	Alcachofa pote x 80 cap Naturfar	\$ 7.368	1	2	\$ 9.803	2
LABORATORIO NATURFAR LTDA	250012	Laxplus caja x 8 tab Naturfar	\$ 2.344	19	10	\$ 45.523	11

LABORATORIO NATURFAR LTDA	270023	Kadein castaño de indias pote x 60 cap Naturfar	\$ 8.272	13	3	\$ 104.366	4
LABORATORIO NATURFAR LTDA	340009	Levadura de cerveza 250 tab Naturfar	\$ 6.112	0	1	\$ -	2
LABORATORIO NATURFAR LTDA	340010	Levadura de Cerveza pote x 100 tab Naturfar	\$ 3.072	6	3	\$ 19.595	4
LABORATORIOS DUBAC LTDA	160061	Vita-vil 30 tab Dubac	\$ 2.610	13	6	\$ 33.826	7
LABORATORIOS DUBAC LTDA	160158	Extracto de Te Verde 60 cap Dubac	\$ 8.370	3	2	\$ 22.384	3
LABORATORIOS DUBAC LTDA	170030	Omega 3 Max Epa 100 cap Dubac	\$ 12.400	0	1	\$ 5.102	1
LABORATORIOS DUBAC LTDA	170065	Descontinuado	\$ 11.430	0	1	\$ 1.959	2
LABORATORIOS DUBAC LTDA	190015	Rhemanat 20 cap Dubac	\$ 3.825	50	8	\$ 190.944	12
LABORATORIOS DUBAC LTDA	190029	Calcium 600 + d plus 30 tab dubac	\$ 2.520	8	5	\$ 21.296	6
LABORATORIOS DUBAC LTDA	200193	Ferrohemoglobinol 240 ml Dubac	\$ 3.420	20	7	\$ 68.593	9
LABORATORIOS DUBAC LTDA	200194	Fosfo Dubac 240 ml	\$ 3.060	1	1	\$ 2.623	2
LABORATORIOS DUBAC LTDA	200196	Bevit B Complex 240 ml Dubac	\$ 3.240	11	3	\$ 34.992	4
LABORATORIOS DUBAC LTDA	200197	Bevit C Complex 240 ml Dubac	\$ 3.060	0	1	\$ 1.259	1
LABORATORIOS DUBAC LTDA	210069	Ginkgo Biloba 40 mg 30 cap Dubac	\$ 5.175	0	0	\$ -	0
LABORATORIOS DUBAC LTDA	230005	Ginseng Panax 50 cap 250 mg Dubac	\$ 8.190	1	1	\$ 4.212	2
LABORATORIOS DUBAC LTDA	240270	Dubac Fitina-F granulado 300 gr	\$ 5.220	0	1	\$ 1.790	2
LABORATORIOS DUBAC LTDA	240271	Kola vitan granulada 300 gr Dubac	\$ 5.220	3	1	\$ 15.660	2
LABORATORIOS DUBAC LTDA	240272	Circus chews 300 gr Dubac	\$ 5.220	3	2	\$ 13.423	3
LABORATORIOS DUBAC LTDA	240273	Vita Dubac 300 gr polvo	\$ 4.551	1	1	\$ 5.901	2
LABORATORIOS DUBAC LTDA	240274	Forte Eye ampollas bebibles Dubac	\$ 10.440	0	1	\$ 1.790	1
LABORATORIOS DUBAC LTDA	240278	Femevita granulada 300 gr Dubac	\$ 5.220	5	6	\$ 23.803	6
LABORATORIOS DUBAC LTDA	240279	Homovita granulada 300 gr Dubac	\$ 5.220	1	3	\$ 5.369	3
LABORATORIOS DUBAC LTDA	240281	Vita Dubac 20 tab	\$ 1.935	5	4	\$ 8.833	5
LABORATORIOS DUBAC LTDA	240282	Fosfo Dubac 20 tab	\$ 1.935	2	4	\$ 2.969	4
LABORATORIOS DUBAC LTDA	240284	Forte Eye 30 tab Dubac	\$ 1.935	5	3	\$ 10.615	4
LABORATORIOS DUBAC LTDA	240285	Dubac Vitam 30 tab	\$ 2.300	4	4	\$ 9.246	4
LABORATORIOS DUBAC LTDA	240286	Uriñozan Forte 20 cap Dubac	\$ 3.825	26	14	\$ 98.057	16
LABORATORIOS DUBAC LTDA	240287	Femmevita 30 tab Dubac	\$ 2.205	26	17	\$ 57.984	19
LABORATORIOS DUBAC LTDA	240288	Homovita 30 tab Dubac	\$ 2.205	2	6	\$ 5.292	6
LABORATORIOS DUBAC LTDA	240289	Dubac Fitina-F 30 tab	\$ 2.205	7	6	\$ 15.439	6
LABORATORIOS DUBAC LTDA	240290	C Bevit 500 mg 100 tab Dubac	\$ 3.825	4	4	\$ 15.035	5
LABORATORIOS DUBAC LTDA	240291	Bevit B complex 500 mg 100 tab Dubac	\$ 3.825	3	5	\$ 9.661	5
LABORATORIOS DUBAC LTDA	240293	Multivitam Dubac 30 cap	\$ 5.400	20	14	\$ 109.234	15
LABORATORIOS DUBAC LTDA	240409	Dubac Fitina 240 ml Jarabe	\$ 3.240	2	2	\$ 6.221	2

LABORATORIOS DUBAC LTDA	240603	Vitavil 180 ml Dubac Jarabe Drenador	\$ 3.240	10	8	\$ 31.104	9
LABORATORIOS DUBAC LTDA	240604	Ortidubac Jarabe 240 ml Dubac	\$ 3.060	15	5	\$ 45.533	7
LABORATORIOS DUBAC LTDA	240891	Vitakom x 10 ampollas Dubac	\$ 10.440	0	0	\$ -	0
LABORATORIOS DUBAC LTDA	270018	Perlas de ajo y ortiga Garlic 180 cap Dubac	\$ 2.295	26	17	\$ 60.577	19
LABORATORIOS DUBAC LTDA	270019	Perlas de ajo 180 extra fuerte Garlic sin azucar Dubac	\$ 2.295	40	13	\$ 92.781	16
LABORATORIOS DUBAC LTDA	270020	Descontinuado	\$ 2.160	0	6	\$ -	6
LABORATORIOS DUBAC LTDA	280050	Totumo dubac x 240 ml	\$ 3.060	1	1	\$ 2.098	1
LABORATORIOS FUNAT S.A.	140111	Caléndula 60 ml Funat	\$ 3.486	3	2	\$ 8.756	3
LABORATORIOS FUNAT S.A.	140112	Ruibarbo 60 ml Funat	\$ 3.624	3	2	\$ 10.437	3
LABORATORIOS FUNAT S.A.	140113	Valeriana 60 ml Funat	\$ 3.646	7	3	\$ 27.114	4
LABORATORIOS FUNAT S.A.	140116	Castaño de indias 60 ml Funat	\$ 4.621	6	3	\$ 26.616	3
LABORATORIOS FUNAT S.A.	140117	Ajotensol 60 ml Funat	\$ 3.430	0	1	\$ -	1
LABORATORIOS FUNAT S.A.	140120	Alcachofa 60 ml Funat	\$ 3.330	1	1	\$ 4.509	2
LABORATORIOS FUNAT S.A.	140148	Alcachofa-Boldo 60 ml Funat	\$ 4.580	2	2	\$ 7.925	2
LABORATORIOS FUNAT S.A.	140156	Passiflora 60 ml Funat	\$ 3.705	3	2	\$ 12.195	2
LABORATORIOS FUNAT S.A.	140179	Ortiga Diuretico 60 ml Funat	\$ 3.376	6	1	\$ 19.444	2
LABORATORIOS FUNAT S.A.	160052	Fibrafrut 200 g Funat	\$ 11.922	2	1	\$ 20.602	2
LABORATORIOS FUNAT S.A.	160053	Antax 170 fuente natural ml Funat	\$ 6.562	7	3	\$ 43.197	4
LABORATORIOS FUNAT S.A.	160054	Antax fuente natural 360 ml Funat	\$ 11.881	16	5	\$ 193.083	6
LABORATORIOS FUNAT S.A.	160055	Alcachofa 100 tab Funat	\$ 5.558	6	3	\$ 34.160	4
LABORATORIOS FUNAT S.A.	160083	Alcachofa Compuesta 100 tab Funat	\$ 6.056	3	2	\$ 19.513	2
LABORATORIOS FUNAT S.A.	180009	Estevia 50 sob Funat	\$ 4.662	1	1	\$ 3.772	1
LABORATORIOS FUNAT S.A.	200186	Totumo 240 ml Funat	\$ 4.946	3	2	\$ 14.801	2
LABORATORIOS FUNAT S.A.	200188	Vinagre de manzana 750 ml Funat	\$ 4.123	5	2	\$ 19.508	3
LABORATORIOS FUNAT S.A.	200189	Vinagre de manzana 500 ml Funat	\$ 2.598	3	3	\$ 8.550	4
LABORATORIOS FUNAT S.A.	210016	Ginkgo biloba 100 tab Funat	\$ 13.317	1	1	\$ 11.876	1
LABORATORIOS FUNAT S.A.	240253	Malteada Oligomin 450 gr Funat	\$ 12.145	2	1	\$ 22.961	2
LABORATORIOS FUNAT S.A.	270015	Castaño de Indias 80 cap Caja Funat	\$ 12.928	5	3	\$ 68.701	4
LABORATORIOS FUNAT S.A.	270017	Ortiga 100 tab Funat	\$ 5.215	1	1	\$ 5.359	2
LABORATORIOS FUNAT S.A.	340078	Levadura de cerveza 100 Tab Funat	\$ 3.510	8	3	\$ 28.308	4
LABORATORIOS FUNAT S.A.	340092	Levadura de Cerveza x 250 grs Funat	\$ 4.843	17	3	\$ 80.532	5
LABORATORIOS FUNAT S.A.	570052	Castaño de Indias x 80 capsulas Funat	\$ 12.601	22	5	\$ 272.182	7
LABORATORIOS NATURAL FRESHLY S.A.	30024	Aceite Almendras 240 ml freshly	\$ 6.600	3	1	\$ 19.234	2
LABORATORIOS NATURAL FRESHLY S.A.	30026	Aceite Mano de res 240 ml freshly	\$ 6.450	3	1	\$ 18.797	2

LABORATORIOS NATURAL FRESHLY S.A.	30027	Aceite Naranja y Calendula 240 ml freshly	\$ 6.600	3	2	\$ 19.234	3
LABORATORIOS NATURAL FRESHLY S.A.	40038	Freshlypausia gel lubricante 30 gr	\$ 8.750	3	1	\$ 23.100	2
LABORATORIOS NATURAL FRESHLY S.A.	60021	Jabón de avena barra 100 gr freshly	\$ 1.925	3	1	\$ 4.950	2
LABORATORIOS NATURAL FRESHLY S.A.	60022	Jabón de Tierra barra 100 gr freshly	\$ 1.925	2	1	\$ 3.502	2
LABORATORIOS NATURAL FRESHLY S.A.	60024	Jabón de Caléndula barra 100 gr freshly	\$ 1.925	1	1	\$ 2.376	2
LABORATORIOS NATURAL FRESHLY S.A.	60025	Jabón repelente Fly Free 50 gr freshly	\$ 2.600	0	0	\$ -	0
LABORATORIOS NATURAL FRESHLY S.A.	60043	Jabón Drago barra 100 g Freshly	\$ 1.925	3	3	\$ 6.192	4
LABORATORIOS NATURAL FRESHLY S.A.	60044	Jabón Manzanilla barra 100 g Freshly	\$ 1.925	1	1	\$ 1.335	1
LABORATORIOS NATURAL FRESHLY S.A.	60048	Jabon Azufre Natural Freshly	\$ 1.925	5	3	\$ 9.127	3
LABORATORIOS NATURAL FRESHLY S.A.	60049	Jabon de Ortiga Natural Freshly	\$ 1.925	3	3	\$ 5.390	3
LABORATORIOS NATURAL FRESHLY S.A.	60050	Jabon Miel de Abejas Natural Freshly	\$ 1.925	1	1	\$ 2.086	2
LABORATORIOS NATURAL FRESHLY S.A.	70021	Té Esbet´eres 20 tisanas freshly	\$ 6.150	4	3	\$ 25.830	3
LABORATORIOS NATURAL FRESHLY S.A.	70048	Te flor de jamaica 20 bolsas Natural Freshly	\$ 5.350	2	2	\$ 11.923	2
LABORATORIOS NATURAL FRESHLY S.A.	90204	Natural Soy Vainilla 500 grs Natural freshly	\$ 12.900	6	6	\$ 74.304	7
LABORATORIOS NATURAL FRESHLY S.A.	90595	Nova diette spirulina 100 sof freshly	\$ 14.950	5	4	\$ 69.197	4
LABORATORIOS NATURAL FRESHLY S.A.	140081	Esencias Bon Rescate 25 ml freshly	\$ 4.495	8	2	\$ 37.912	4
LABORATORIOS NATURAL FRESHLY S.A.	140083	Esencias Estress out 25 ml freshly	\$ 4.495	3	2	\$ 13.870	3
LABORATORIOS NATURAL FRESHLY S.A.	140085	Esencias Echinacea 25 ml freshly	\$ 4.495	3	2	\$ 11.651	2
LABORATORIOS NATURAL FRESHLY S.A.	140088	Escencias Buen Genio 25 ml freshly	\$ 4.495	1	1	\$ 2.312	1
LABORATORIOS NATURAL FRESHLY S.A.	140089	Escencias Bon Relax 25 ml freshly	\$ 4.495	1	2	\$ 3.236	3
LABORATORIOS NATURAL FRESHLY S.A.	140091	Escencias Bon Nervin 25 ml freshly	\$ 4.700	6	2	\$ 28.039	3
LABORATORIOS NATURAL FRESHLY S.A.	140092	Escencias Valeriana 25 ml freshly	\$ 4.495	1	1	\$ 2.774	1
LABORATORIOS NATURAL FRESHLY S.A.	140093	Escencias Passiflora 25 ml freshly	\$ 4.495	3	1	\$ 12.946	2
LABORATORIOS NATURAL FRESHLY S.A.	140094	Escencias Ansiepez 25 ml freshly	\$ 4.495	5	1	\$ 21.576	2
LABORATORIOS NATURAL FRESHLY S.A.	140096	Gotas Gregorian 30 ml freshly	\$ 2.995	3	3	\$ 8.009	3
LABORATORIOS NATURAL FRESHLY S.A.	140144	Escencias Bon Star 25 ml Nat Freshly	\$ 4.495	0	1	\$ 1.849	1
LABORATORIOS NATURAL FRESHLY S.A.	140145	Escencias Bon Sleep 25 ml freshly	\$ 4.495	4	2	\$ 19.212	3
LABORATORIOS NATURAL FRESHLY S.A.	160034	Laxa Fort 50 cap freshly	\$ 7.700	2	2	\$ 17.424	2
LABORATORIOS NATURAL FRESHLY S.A.	160035	Digestar laxante 50 cap freshly	\$ 10.450	9	2	\$ 98.505	4
LABORATORIOS NATURAL FRESHLY S.A.	160037	Alcachofa 50 cap freshly	\$ 6.900	3	2	\$ 19.872	3
LABORATORIOS NATURAL FRESHLY S.A.	160038	Calendula 50 cap freshly	\$ 6.800	4	2	\$ 26.375	3
LABORATORIOS NATURAL FRESHLY S.A.	160040	Diente de león 100 cap freshly	\$ 6.750	1	0	\$ 4.166	1
LABORATORIOS NATURAL FRESHLY S.A.	160043	Gax ´´off´´ 50 cap freshly	\$ 7.750	7	1	\$ 51.017	2
LABORATORIOS NATURAL FRESHLY S.A.	160044	Fybofort Naranja 200 g Nat Freshly	\$ 10.495	2	1	\$ 25.652	2

LABORATORIOS NATURAL FRESHLY S.A.	160045	Digestar jalea laxante 120 gr freshly	\$ 14.450	10	3	\$ 147.344	4
LABORATORIOS NATURAL FRESHLY S.A.	160046	Digestar laxante jalea 300 gr freshly	\$ 22.450	3	1	\$ 64.656	2
LABORATORIOS NATURAL FRESHLY S.A.	160112	Fybofort Complex Naranja 400 g Nat Freshly	\$ 12.495	12	2	\$ 154.738	3
LABORATORIOS NATURAL FRESHLY S.A.	160160	Linaza Fibra Complex 500 gr Natural Freshly	\$ 8.950	6	1	\$ 54.130	2
LABORATORIOS NATURAL FRESHLY S.A.	170095	Kit Colsrol Plus Omega-3 + Vit E 50 Sotf Natural Freshly	\$ 8.914	2	2	\$ 21.564	3
LABORATORIOS NATURAL FRESHLY S.A.	180007	Steviet caja de 50 sobres freshly	\$ 4.300	5	2	\$ 20.961	3
LABORATORIOS NATURAL FRESHLY S.A.	180008	Stevia endulzante natural 200 gr freshly	\$ 5.995	26	6	\$ 154.022	8
LABORATORIOS NATURAL FRESHLY S.A.	190072	Glucosamina 15 Sobres Nat Freshly	\$ 12.495	6	2	\$ 80.610	3
LABORATORIOS NATURAL FRESHLY S.A.	200105	Vinagre manzana 750 ml freshly	\$ 4.650	3	1	\$ 12.421	2
LABORATORIOS NATURAL FRESHLY S.A.	200106	Vinagre plus berenjena 750 ml freshly	\$ 5.150	2	1	\$ 11.129	2
LABORATORIOS NATURAL FRESHLY S.A.	210010	Ginkgo biloba 80 cap freshly	\$ 14.995	2	1	\$ 34.534	2
LABORATORIOS NATURAL FRESHLY S.A.	220027	Crema antihemorroidal 60 gr freshly	\$ 7.750	10	3	\$ 78.386	4
LABORATORIOS NATURAL FRESHLY S.A.	220028	Venasfull 60 g Crema Nat Freshly	\$ 7.050	5	2	\$ 35.049	3
LABORATORIOS NATURAL FRESHLY S.A.	220029	Crema artrisan 60 gr freshly	\$ 8.150	5	3	\$ 37.164	4
LABORATORIOS NATURAL FRESHLY S.A.	220030	Pomada verde 25 gr freshly	\$ 2.995	2	2	\$ 6.626	2
LABORATORIOS NATURAL FRESHLY S.A.	220031	Crema antipañalitis `` Baby gold`` freshly	\$ 4.995	0	2	\$ 856	2
LABORATORIOS NATURAL FRESHLY S.A.	220032	Crema concha de nacar 60 gr freshly	\$ 4.995	4	2	\$ 18.726	3
LABORATORIOS NATURAL FRESHLY S.A.	220033	Crema Azucena 60 gr freshly	\$ 4.995	2	1	\$ 9.649	2
LABORATORIOS NATURAL FRESHLY S.A.	220034	Crema Castaño de indias 60 gr freshly	\$ 5.245	4	2	\$ 21.579	3
LABORATORIOS NATURAL FRESHLY S.A.	220035	Crema Higuierilla 60 gr freshly	\$ 4.995	0	1	\$ -	1
LABORATORIOS NATURAL FRESHLY S.A.	220036	Crema Caléndula 60 gr freshly	\$ 4.995	12	6	\$ 61.126	7
LABORATORIOS NATURAL FRESHLY S.A.	220038	Crema Arnica 60 gr freshly	\$ 5.245	2	1	\$ 8.092	1
LABORATORIOS NATURAL FRESHLY S.A.	240207	Milivit soya light 400 gr freshly	\$ 12.950	2	1	\$ 24.864	2
LABORATORIOS NATURAL FRESHLY S.A.	240210	Calci-Soya light 400 gr freshly	\$ 12.450	2	1	\$ 23.710	2
LABORATORIOS NATURAL FRESHLY S.A.	240211	Jalea Real Mangostino 300 g Nat Freshly	\$ 7.750	1	1	\$ 8.527	2
LABORATORIOS NATURAL FRESHLY S.A.	240212	Apetifort 240 ml chicle freshly	\$ 8.995	7	4	\$ 63.222	4
LABORATORIOS NATURAL FRESHLY S.A.	240222	Milivit malteada vainilla 400 gr freshly	\$ 12.350	2	2	\$ 19.760	2
LABORATORIOS NATURAL FRESHLY S.A.	240223	Milivit malteada fresa 400 gr freshly	\$ 12.850	3	1	\$ 36.244	2
LABORATORIOS NATURAL FRESHLY S.A.	240227	Ortiga 100 cap freshly	\$ 6.300	1	2	\$ 5.400	2
LABORATORIOS NATURAL FRESHLY S.A.	240228	B.H.S.N. 100 cap freshly	\$ 7.950	6	1	\$ 47.700	2
LABORATORIOS NATURAL FRESHLY S.A.	240229	Natural Soy Light 400 g Nat Freshly	\$ 13.400	21	5	\$ 282.776	7
LABORATORIOS NATURAL FRESHLY S.A.	240655	Artrisan plus 20 cap freshly	\$ 5.600	4	2	\$ 24.000	2
LABORATORIOS NATURAL FRESHLY S.A.	250011	Purgante Natural 8 cap freshly	\$ 5.750	1	2	\$ 7.886	2
LABORATORIOS NATURAL FRESHLY S.A.	260023	Freshlypausia isoflavonas 50 cap Natural Freshly	\$ 11.995	5	2	\$ 57.576	3

LABORATORIOS NATURAL FRESHLY S.A.	260025	Colicort caja blister 12 cap freshly	\$ 3.250	4	3	\$ 12.257	4
LABORATORIOS NATURAL FRESHLY S.A.	260028	Prostafort saw palmeto 50 cap freshly	\$ 14.450	2	2	\$ 31.212	3
LABORATORIOS NATURAL FRESHLY S.A.	270012	Venasfull castaño de indias 50 cap freshly	\$ 16.748	3	1	\$ 51.678	2
LABORATORIOS NATURAL FRESHLY S.A.	280020	Propoleo 350 gr freshly	\$ 5.495	32	7	\$ 173.823	10
LABORATORIOS NATURAL FRESHLY S.A.	280021	Propomielito 350 gr freshly	\$ 5.250	22	8	\$ 117.900	10
LABORATORIOS NATURAL FRESHLY S.A.	320037	Nutrefort 800 g Vainilla Nat Freshly	\$ 28.150	2	1	\$ 47.292	2
LABORATORIOS NATURAL FRESHLY S.A.	320045	Nutrefort Plus Vainilla 2 Lbs Natural Freshly	\$ 16.450	6	2	\$ 91.433	3
LUIS ARTURO FUENTES VARGAS	100007	Extracto para oscurecer Canas 230 mL Never Old	\$ 4.600	66	14	\$ 301.392	19
LUIS ARTURO FUENTES VARGAS	100008	Champu Concentrado 230 mL Never Old	\$ 4.600	53	11	\$ 244.914	16
MARTINEZ CACERES GONZALO	160015	Zarzaparrilla gomarty 12 extractos	\$ 6.860	745	69	\$ 5.110.426	132
NATURAL MEDY LTDA	160047	Clorofila 60 cap Natural Medy	\$ 7.000	1	1	\$ 10.080	2
NATURAL MEDY LTDA	160127	Digeston Regulador 360 ML MEDY	\$ 3.400	3	3	\$ 11.388	3
NATURAL MEDY LTDA	200107	Anamú 360 ml medy	\$ 3.400	18	6	\$ 60.882	8
NATURAL MEDY LTDA	200108	Martrifolan 360 ml Medy	\$ 4.100	9	3	\$ 35.470	4
NATURAL MEDY LTDA	200109	Plus Fitina kinder kids 360 ml Medy	\$ 4.100	4	3	\$ 15.743	3
NATURAL MEDY LTDA	200110	Migrain analgésico 120 ml Medy	\$ 3.800	0	3	\$ 1.303	3
NATURAL MEDY LTDA	200111	Extralim zarzaparrilla 375 ml Medy	\$ 4.100	30	11	\$ 124.827	14
NATURAL MEDY LTDA	200114	Prost Gen 360 ml Medy	\$ 3.400	5	2	\$ 15.419	3
NATURAL MEDY LTDA	200115	Gualanday 360 ml Medy	\$ 3.400	6	2	\$ 19.584	2
NATURAL MEDY LTDA	200116	Hepatogen Drenador 360 ml Medy	\$ 3.400	0	3	\$ 583	4
NATURAL MEDY LTDA	200117	Mastranto salvia palaeofolia 360 ml Medy	\$ 3.400	4	2	\$ 13.737	2
NATURAL MEDY LTDA	200118	Uro-gen Uro-gan Diurético 360 ml Medy	\$ 3.400	9	4	\$ 31.334	5
NATURAL MEDY LTDA	200119	Ginkgo Biloba 360 ml Medy	\$ 4.100	13	3	\$ 53.695	5
NATURAL MEDY LTDA	200120	Rabano Yodado 360 ml Medy	\$ 3.400	22	6	\$ 75.888	8
NATURAL MEDY LTDA	200121	Salfem con isoflavonas 375 ml Medy	\$ 4.100	5	4	\$ 21.086	4
NATURAL MEDY LTDA	200122	Caléndula gel 360 ml Medy	\$ 3.400	13	5	\$ 42.608	6
NATURAL MEDY LTDA	200123	Lim chin fen limpieza china 360 ml Medy	\$ 3.400	2	2	\$ 7.834	2
NATURAL MEDY LTDA	200124	Vino Nutricerebral 360 ml Medy	\$ 4.100	7	3	\$ 29.520	4
NATURAL MEDY LTDA	200125	Guaraná y Jalea Real 360 ml Medy	\$ 4.100	2	2	\$ 8.434	3
NATURAL MEDY LTDA	200126	Elixer Davida 500 ml Medy	\$ 6.600	10	4	\$ 65.206	5
NATURAL MEDY LTDA	200127	Vino Nutricerebral Nutrivital 500 ml Medy	\$ 6.600	6	3	\$ 38.016	4
NATURAL MEDY LTDA	200129	Alovay Aloe Vera 1000 ml Medy	\$ 12.000	2	1	\$ 23.476	2
NATURAL MEDY LTDA	200147	Boldin 360 ml Medy	\$ 3.400	3	2	\$ 11.565	3
NATURAL MEDY LTDA	200149	Cinco Raices Reforzado 360 ml Medy	\$ 4.100	13	7	\$ 54.439	8

NATURAL MEDY LTDA	200151	Amargo sulfuroso 240 ml Medy	\$ 2.500	0	1	\$ -	2
NATURAL MEDY LTDA	200185	Clorofila 500 ml Medy	\$ 8.800	9	2	\$ 82.825	3
NATURAL MEDY LTDA	200225	Vino Nutricerebral Nutrivital 240 ml Medy	\$ 2.700	0	17	\$ 1.296	16
NATURAL MEDY LTDA	200279	Korean Ginseng endulzado con Stevia x 360 ml Medy	\$ 4.100	1	3	\$ 5.623	3
NATURAL MEDY LTDA	200304	Plenium Hitamus Rial x 360 ml Natural Medy	\$ 3.400	5	3	\$ 16.388	4
NATURAL MEDY LTDA	240233	Calzinc 400 gr vainilla Medy	\$ 8.000	5	3	\$ 37.029	4
NATURAL MEDY LTDA	240408	Clorofila 100 Cap Green Line Nat Medy	\$ 10.000	8	2	\$ 78.000	3
NATURAL MEDY LTDA	240571	Alcachofa Jarabe 360 ml Natural Medy	\$ 3.400	3	2	\$ 8.703	3
NATURAL MEDY LTDA	240573	Clorofila 375 ml Natural Medy	\$ 4.400	14	5	\$ 59.589	7
NATURAL MEDY LTDA	240712	Plenium 240 mL Natural Medy	\$ 2.700	3	2	\$ 7.311	3
NATURAL MEDY LTDA	240755	GH-Star 400 gr Natural Medy	\$ 9.000	2	1	\$ 19.881	2
NATURAL MEDY LTDA	260164	Salud de la Mujer 360 mL Medy	\$ 3.400	20	5	\$ 69.360	7
NATURAL MEDY LTDA	270055	Circugen cirlan Jarabe 360 ml Nat Medy	\$ 3.400	5	3	\$ 18.651	3
NATURAL MEDY LTDA	280028	Totumiel jarabe de totumo 240 ml Medy	\$ 2.700	12	7	\$ 31.483	8
NATURAL MEDY LTDA	320089	Whey Men 600 gr Intec Co	\$ 9.000	2	2	\$ 18.514	2
NATURALIA COLOMBIA EU	40129	Venat plus Crema castaño de Indias Naturalia Express	\$ 2.350	0	1	\$ -	1
NATURALIA COLOMBIA EU	40130	Enjuvenet Skin x 50 grs Naturalia Express	\$ 4.800	0	1	\$ 823	1
NATURALIA COLOMBIA EU	50021	Gel para masajes 90-60-90 500 gr Naturalia Express	\$ 5.500	5	3	\$ 28.717	4
NATURALIA COLOMBIA EU	90243	Kit Ginkgo Sure Consumer + Cal D3 Naturalia	\$ 11.000	0	0	\$ -	0
NATURALIA COLOMBIA EU	90351	Vitamina E1000iu 200 cap Golde	\$ 5.145	0	0	\$ -	0
NATURALIA COLOMBIA EU	90352	Votox VA caja Vit E 30 sof	\$ 3.360	0	0	\$ -	0
NATURALIA COLOMBIA EU	90424	Cartilago de Tiburon 30 tab Naturalia Express	\$ 3.529	1	1	\$ 2.028	2
NATURALIA COLOMBIA EU	90425	Ginkgo Biloba 30 tab Naturalia Express	\$ 4.500	0	2	\$ -	2
NATURALIA COLOMBIA EU	140227	Alcabol 60 ml Naturalia Express	\$ 2.600	6	4	\$ 16.803	5
NATURALIA COLOMBIA EU	140228	Val-plus 60 ml Naturalia Express	\$ 2.500	6	4	\$ 14.400	5
NATURALIA COLOMBIA EU	160155	Digestar Complex x 100 tabletas Naturalia Express	\$ 6.300	2	1	\$ 14.256	2
NATURALIA COLOMBIA EU	190118	Pro Artrit Complex x 100 tabletas Naturalia Express	\$ 11.000	2	2	\$ 26.849	2
NATURALIA COLOMBIA EU	200290	Circuler78 x 360 ml Naturalia Express	\$ 1.700	1	1	\$ 874	1
NATURALIA COLOMBIA EU	200292	Top-drink x 360 ml Naturalia Express	\$ 1.700	0	3	\$ 583	3
NATURALIA COLOMBIA EU	200293	Vital-Fem x 360 ml Naturalia Express	\$ 1.700	3	3	\$ 5.201	3
NATURALIA COLOMBIA EU	200294	Vital-men x 360 ml Naturalia Express	\$ 1.800	2	2	\$ 3.532	2
NATURALIA COLOMBIA EU	240901	Antiox x 100 tabletas Naturalia Express	\$ 6.300	3	3	\$ 21.239	4
NATURALIA COLOMBIA EU	240903	Cal-D3 x 100 tabletas Naturalia Express	\$ 11.000	2	2	\$ 23.760	2
NATURALIA COLOMBIA EU	240904	Vitafem x 100 tabletas Naturalia Express	\$ 8.500	1	2	\$ 7.590	2

NATURALIA COLOMBIA EU	240905	Venatplus x 100 tabletas Naturalia Express	\$ 11.000	1	1	\$ 13.200	1
NATURALIA COLOMBIA EU	240912	Pro-Phytogen PM x 100 tabletas Naturalia Express	\$ 5.000	5	2	\$ 27.000	2
NATURALIA COLOMBIA EU	240932	Pro-Phytogen AM x 100 tabletas Naturalia Express	\$ 5.000	2	1	\$ 10.000	2
NATURALIA COLOMBIA EU	270084	Circuitrem x 100 tabletas Naturalia Express	\$ 6.800	8	8	\$ 51.988	9
NATURALIA COLOMBIA EU	270085	Alcachofa Complex x 100 tabletas Naturalia Express	\$ 3.500	2	4	\$ 7.569	5
NATURALIA COLOMBIA EU	570068	Blank-Factor 50 grs Naturalia Express	\$ 2.350	4	3	\$ 8.460	3
QUINTERO HERNAN	250015	Quenopodio Purgante Natural Bolsa polvo	\$ 150	197	92	\$ 29.571	102
QUINTERO HERNAN	250018	Drenador hepatico Bola Natur Salud	\$ 150	128	41	\$ 19.170	49
QUINTERO HERNAN	250030	Limpieza china en polvo	\$ 150	113	64	\$ 17.007	69
RAMON ARBOLEDA	160088	Zarzaparrilla gomarti izquierda	\$ 1.800	37	11	\$ 67.392	14
RAMON ARBOLEDA	200039	Rompe calculos 240 ml	\$ 1.600	16	8	\$ 25.673	10
RAMON ARBOLEDA	220004	Pomada Chuchuguaza	\$ 450	9	7	\$ 4.011	8
RAMON ARBOLEDA	220064	Crema Medicinal de Azufre confarcol	\$ 900	2	5	\$ 1.620	5
RAMON ARBOLEDA	250001	Leche de Higuero Doble Accion Ramon Arboleda	\$ 800	53	13	\$ 42.624	17
RAMON ARBOLEDA	430230	Pomada uña de gato	\$ 540	10	9	\$ 5.418	10
TREBOLL	170039	Omega 3-6-9 200 cap Treboll	\$ 260	2	3	\$ 500	4
TREBOLL	170040	Omega 3 EPA 100 cap Treboll	\$ 4.800	2	5	\$ 10.368	5
TREBOLL	170067	Omega 3-6-9 Organic 100 sof Treboll	\$ 8.000	65	22	\$ 523.708	27
TREBOLL	210025	Collagen with C 100 cap Treboll	\$ 9.000	12	10	\$ 104.452	10
TREBOLL	240336	Vitamin E 1000 IU 200 cap Treboll	\$ 15.000	4	2	\$ 54.947	3
TREBOLL	240337	Vitamin E 1000 IU 100 cap Treboll	\$ 10.000	33	13	\$ 326.261	15
TREBOLL	240338	Vitamin E 400 IU 100 cap Treboll	\$ 5.500	40	13	\$ 217.800	16
TOTAL			\$ 2.527.555			\$ 28.384.521	

Anexo No 40. Cálculos modelo de inventario para Naturnet La Isla

LABORATORIO	CODIGO	DESCRIPCIÓN	COSTO	ISLA			
				PRONOSTICO	ERROR PRONOSTICO	COSTO * PRONOSTICO	NIVEL MAXIMO DE INVENTARIO M *
COMERCIALIZADORA LIU FEN PING	70022	Goslim Te 2gx30 Bags Liu Fenping	\$ 9.100	66	19	\$ 604.961	30
COMERCIALIZADORA LIU FEN PING	70039	Tizana verde lata granulado Liu Fen Ping	\$ 13.900	1	2	\$ 11.914	2
COMERCIALIZADORA LIU FEN PING	90246	Ru Fing 500 gr RM Liu Fenping	\$ 10.370	0	1	\$ -	1
COMERCIALIZADORA LIU FEN PING	90247	Goslim Te 2Gx30 bg COT Liu Fenping	\$ 10.111	0	24	\$ 3.201	26
COMERCIALIZADORA LIU FEN PING	90248	Alaska 1000 mg 200 softgels COT Liu Fenping	\$ 18.200	4	5	\$ 67.149	7
COMERCIALIZADORA LIU FEN PING	90249	Ginkgo Biloga & Ginseng Extracto 30 fr x 10 ml RM Liu Fenping	\$ 14.000	0	0	\$ -	0
COMERCIALIZADORA LIU FEN PING	90250	Korean Ginseng Tea 3gx100 bags Lata RM Liu Fenping	\$ 17.889	0	2	\$ 6.033	3
COMERCIALIZADORA LIU FEN PING	90357	Alaska Omega 3-6-9 Epa 100 sof COT Liu FenPing	\$ 9.200	1	17	\$ 5.757	18
COMERCIALIZADORA LIU FEN PING	90675	Tizana verde lata granulado RM Liu Fen Ping	\$ 15.444	0	1	\$ 2.273	1
COMERCIALIZADORA LIU FEN PING	170050	Alaska Omega 3-6-9 Epa 100 sof Liu FenPing	\$ 9.164	14	11	\$ 124.058	14
COMERCIALIZADORA LIU FEN PING	170051	Alaska Omega 3-6-9 Epa 200 sof Liu Fenping	\$ 21.000	5	3	\$ 97.200	4
COMERCIALIZADORA LIU FEN PING	210053	Ginkgo Biloba 10 Amp x 10 ml Liu Fen Ping	\$ 5.750	3	2	\$ 14.786	3
COMERCIALIZADORA LIU FEN PING	230009	Ginseng royal jelly 30 amp Liu Fenping	\$ 9.900	13	3	\$ 130.680	5
COMERCIALIZADORA LIU FEN PING	230010	Sanjing Ginseng royal jelly 10 amp Liu Fenping	\$ 4.000	23	10	\$ 91.795	14
COMERCIALIZADORA LIU FEN PING	230011	Panax ginseng 10 amp Liu Fen Ping	\$ 5.900	4	2	\$ 25.287	4
COMERCIALIZADORA LIU FEN PING	230012	Panax ginseng 30 amp Liu FenPing	\$ 15.400	1	3	\$ 18.480	4
COMERCIALIZADORA LIU FEN PING	230013	Ginkgo biloba con Ginseng 30 amp Liu Fen Ping	\$ 14.000	3	2	\$ 40.341	3
COMERCIALIZADORA LIU FEN PING	230014	Ginseng malteada 500 gr Rufing Liu Fen Ping	\$ 9.333	5	5	\$ 48.297	7
COMERCIALIZADORA LIU FEN PING	230016	Korean ginseng tea lata 100 sobres Liu Fen Ping	\$ 16.100	3	2	\$ 49.680	3
COMERCIALIZADORA TERBELL EU	160029	Cascara sagrada El mana 100 tab	\$ 6.840	5	1	\$ 37.167	2
COMERCIALIZADORA TERBELL EU	190010	Rheumadaul 20 cap El Mana	\$ 6.480	46	15	\$ 295.488	22
COMERCIALIZADORA TERBELL EU	240184	A-R artrí - rheuma 60 cap El mana	\$ 9.000	3	2	\$ 30.240	3
COMERCIALIZADORA TERBELL EU	250020	Piperazina 60 mL El Mana	\$ 3.510	6	6	\$ 22.745	8
COMERCIALIZADORA TERBELL EU	280023	Bronquisan 240 ml El mana El original	\$ 3.600	17	5	\$ 61.097	8
COMERCIALIZADORA TERBELL EU	280035	Bronquisan Sobre 4 pasti El Mana INDV	\$ 666	14	5	\$ 9.134	7
COMERCIALIZADORA TERBELL EU	280053	Bronquisan Kids 240 mL El Mana	\$ 3.600	8	3	\$ 29.006	5

ELITE NISSIM & CIA S EN C	360022	Krocán-zitos camamelos Ajonjolí Elite x 100 INDV	\$ 27	##	204	\$ 43.823	421
ESCOBAR URREA JAIME	140001	Arnica montana (Arnica 30 ml Mineralin)	\$ 6.550	22	13	\$ 144.624	17
ESCOBAR URREA JAIME	140002	Carduus marianus (Silimarina 30 ml gotas)	\$ 6.550	3	2	\$ 21.730	3
ESCOBAR URREA JAIME	140003	Salisburia adiantifolia 30 ml Mineralin (Ginkgo Biloba)	\$ 6.550	7	6	\$ 46.415	8
ESCOBAR URREA JAIME	140004	Fucus 3D (Fucus gotas 30 ml Mineralin)	\$ 6.550	2	1	\$ 15.720	2
ESCOBAR URREA JAIME	140005	Echinacea angustifolia 3d 30 ml (Echinacea 30 ml Mineralin)	\$ 6.550	5	3	\$ 34.791	4
ESCOBAR URREA JAIME	140006	Actea racemosa 3D (Actea 30 ml Mineralin)	\$ 6.550	1	1	\$ 5.491	2
ESCOBAR URREA JAIME	140007	Passiflora Gotas 30 ml Mineralin	\$ 6.550	2	3	\$ 14.597	4
ESCOBAR URREA JAIME	140008	Hypericum perforatum 3D (Saint Johns 30 ml Mineralin)	\$ 6.198	2	1	\$ 14.875	2
ESCOBAR URREA JAIME	140009	Panax ginseng 3D (Ginseng gotas 30 ml Mineralin)	\$ 6.198	3	2	\$ 16.299	3
ESCOBAR URREA JAIME	140010	Tabacum 3D gotas 30 ml Mineralin (tabacum)	\$ 6.198	0	1	\$ 1.302	1
ESCOBAR URREA JAIME	140011	Symphytum officinale (Comfrey 30 ml Mineralin)	\$ 6.550	0	0	\$ -	1
ESCOBAR URREA JAIME	140013	Saw Palmeto 30 ml Mineralin	\$ 6.550	1	1	\$ 4.491	1
ESCOBAR URREA JAIME	140015	Agnus castus (Agnus 30 ml Mineralin)	\$ 6.550	1	1	\$ 4.673	2
ESCOBAR URREA JAIME	140016	Belladonna 30 ml Mineralin	\$ 6.550	1	1	\$ 3.369	1
ESCOBAR URREA JAIME	140021	Equisetum arvense 3d 30ml (Equisetum 30 ml Mineralin)	\$ 6.550	2	1	\$ 12.096	2
ESCOBAR URREA JAIME	140022	Syzygium jambolanum (Cromo Compositum 30 ml Mineralin)	\$ 6.550	0	1	\$ 2.246	2
ESCOBAR URREA JAIME	140024	Hamamelis virginica (Hamamelis 30 ml Mineralin)	\$ 6.550	1	2	\$ 9.432	2
ESCOBAR URREA JAIME	140026	Strychnos ligustrina (Nux Vomica gotas X 30 ml Mineralin)	\$ 6.550	0	1	\$ 2.246	1
ESCOBAR URREA JAIME	140028	Rhamnus purshiana 3D (Cascara Sagrada 30 ml Mineralin)	\$ 4.505	1	1	\$ 4.741	2
ESCOBAR URREA JAIME	140031	Rosolis rotundifolia (Drosera 30 ml Mineralin)	\$ 6.550	1	1	\$ 5.614	2
ESCOBAR URREA JAIME	140032	Apium 3D (Apium 30 ml Mineralin)	\$ 6.550	2	2	\$ 14.597	2
ESCOBAR URREA JAIME	140052	Light Min 60 tab Mineralin	\$ 20.300	0	0	\$ -	0
ESCOBAR URREA JAIME	140053	Cúrcume Molida Pura 60 gr Mineralin	\$ 5.660	0	0	\$ -	0
ESCOBAR URREA JAIME	190001	Cartilamin compositum (Cartilago 400 g Mineralin)	\$ 18.750	1	1	\$ 12.857	2
ESCOBAR URREA JAIME	190079	Schusslermin 130gr (Las 12 sales de Schussler 130 g Mineralin)	\$ 8.200	0	0	\$ -	0
ESCOBAR URREA JAIME	230001	Ginseng 400 g Mineralin Via Oral	\$ 15.862	1	1	\$ 9.814	2
ESCOBAR URREA JAIME	230002	Ginsemin x 130g (Ginseng 130 g Mineralin)	\$ 5.200	1	2	\$ 4.457	2
ESCOBAR URREA JAIME	240382	Higado Compositum 100 g Mineralin	\$ 3.500	1	1	\$ 2.079	2
ESCOBAR URREA JAIME	240428	Achinacea angustifolia (Echinacea 130 mg mineralin)	\$ 6.600	0	1	\$ 3.198	1
ESCOBAR URREA JAIME	240574	Echinacea compositum (Echinacea 400 g Polvo Mineralin)	\$ 18.200	0	0	\$ -	0
ESCOBAR URREA JAIME	240914	Cloruro de Magnesio x 90 tabletas Mineralin	\$ 9.900	10	6	\$ 102.168	8
ESCOBAR URREA JAIME	260002	Agnus 400 g Mineralin	\$ 10.080	0	1	\$ 1.728	2
GOLDEM NATURAL	90183	Omega 3 6 9 x 50 Sof Goldem	\$ 2.600	22	4	\$ 57.059	8

GOLDEM NATURAL	90184	Omega 3 6 9 x 30 Sof Goldem	\$ 9.500	75	132	\$ 708.480	150
GOLDEM NATURAL	90185	Kit Goldem Omega 3 6 9 x 30 Sof x 4 und Goldem	\$ 1.440	2	2	\$ 3.456	3
GOLDEM NATURAL	90251	Ginkgo Biloba 100 cap Goldem Natural Organics	\$ 10.000	0	4	\$ -	4
GOLDEM NATURAL	90252	Vitamin B complex 100 tab Goldem Natural Organics	\$ 1.865	3	2	\$ 4.696	3
GOLDEM NATURAL	90253	Collagen 500 mg 60 cap Goldem Natural Organics	\$ 1.485	2	1	\$ 2.303	2
GOLDEM NATURAL	90254	Prostatin 90 cap Goldem Natural Organics	\$ 1.385	6	2	\$ 8.310	3
GOLDEM NATURAL	90255	Artrox 60 cap Goldem natural Organics	\$ 1.600	0	1	\$ -	1
GOLDEM NATURAL	90256	Digestive enzymes 100 tab Goldem Natural Organics	\$ 1.400	1	1	\$ 840	1
GOLDEM NATURAL	90257	DHEA 25 mg 60 cap Goldem Natural Organics	\$ 1.380	0	1	\$ 638	1
GOLDEM NATURAL	90258	Shark Cartilage 750 mg 90 cap Goldem Natural Organics	\$ 1.520	2	2	\$ 2.715	2
GOLDEM NATURAL	90259	Cascara Sagrada 500 mg 100 cap Goldem Natural Organics	\$ 1.385	1	1	\$ 1.552	2
GOLDEM NATURAL	90260	Variccin 90 cap Goldem Natural Organics	\$ 1.420	0	1	\$ -	1
GOLDEM NATURAL	90261	Zinc Gluconate 50 mg 100 tab Goldem Natural Organics	\$ 1.600	1	1	\$ 1.152	2
GOLDEM NATURAL	90262	Milk Thistle Silymarin 100 cap Goldem Natural Organics	\$ 2.000	0	2	\$ 9	2
GOLDEM NATURAL	90263	Vitamin C 1000 mg 100 tab Goldem Natural Organics	\$ 2.500	4	1	\$ 9.000	3
GOLDEM NATURAL	90264	Memorix Brain 100 cap goldem Natural Organics	\$ 1.420	1	1	\$ 1.337	2
GOLDEM NATURAL	90265	Echinacea 400 mg 100 cap Goldem Natural Organics	\$ 1.400	1	1	\$ 817	1
GOLDEM NATURAL	90266	Eyes Formula 20/20 100 cap Goldem Natural Organics	\$ 1.350	0	0	\$ -	0
GOLDEM NATURAL	90267	Complex Antioxidants 90 cap Goldem Natural Organics	\$ 1.490	1	1	\$ 894	1
GOLDEM NATURAL	90268	Z-Nutrex Women´s 90 cap Goldem Natural Organics	\$ 1.520	1	1	\$ 766	2
GOLDEM NATURAL	90269	Spirulina 450 mg 90 cap Goldem Natural Organics 90 cap	\$ 1.490	4	2	\$ 5.893	3
GOLDEM NATURAL	90272	Omega 3,6,9 100 sof Goldem Natural	\$ 9.500	5	4	\$ 45.600	5
GOLDEM NATURAL	90273	Omega 3 100 sof Goldem Natural	\$ 6.000	2	6	\$ 14.400	7
GOLDEM NATURAL	90274	Vitamin E1000 100 cap Goldem Natural	\$ 10.000	8	5	\$ 84.000	7
GOLDEM NATURAL	90306	Garlic 1500 mg 100 Sof Goldem Natural	\$ 2.100	1	2	\$ 1.260	2
GOLDEM NATURAL	90350	Vitamina E 400iu 100 cap Goldem	\$ 6.000	2	2	\$ 12.960	3
GOLDEM NATURAL	90353	Colageno 100 cap Goldem	\$ 2.940	0	0	\$ -	0
GOLDEM NATURAL	90405	Omega 3,6,9 mas Vit E 100 sof Goldem Natural	\$ 7.000	1	1	\$ 5.956	2
GOLDEM NATURAL	90564	Vitamin C 500 mg 100 Tab Goldem Natural	\$ 2.050	0	1	\$ -	2
GOLDEM NATURAL	90565	Betacarotene 25.000 iu 100 sof Goldem Natural	\$ 1.970	2	1	\$ 3.546	2
GOLDEM NATURAL	90566	Lecithin 1200 mg 100 sof Goldem Natural	\$ 2.100	1	1	\$ 2.831	2
GOLDEM NATURAL	90567	Diabetec 90 cap Goldem Natural	\$ 1.970	1	1	\$ 1.075	2
GOLDEM NATURAL	90568	HGH 120 cap Goldem Natural	\$ 2.450	1	1	\$ 1.470	1
GOLDEM NATURAL	90569	L-Lysine 500 mg 100 Tab Goldem Natural	\$ 2.100	1	1	\$ 1.260	1

GOLDEM NATURAL	90570	Z-Nutrex Men´s 90 tab Goldem Natural	\$	2.550	1	1	\$	1.530	1
GOLDEM NATURAL	90572	Chromium Picolinate 20 mcc 100 tab Goldem	\$	2.200	6	3	\$	13.200	4
GOLDEM NATURAL	90573	Calcium Magneium with Vitamin D 100tab Goldem Natural	\$	2.600	2	4	\$	5.522	5
GOLDEM NATURAL	90574	Multi Childrens Vitamin 100 Tab Goldem Natural	\$	2.450	0	0	\$	-	0
GOLDEM NATURAL	90657	Proflex7 120 tab Goldem	\$	2.100	1	2	\$	3.061	3
GOLDEM NATURAL	310128	COQ 10 Vitamins E Plus 60 Sof Goldem	\$	2.450	1	1	\$	2.758	2
GOMEZ JOSE	90152	Embrión de Pato Canadiense 7Pots x 20mL Productos Naturales EU	\$	4.500	2	2	\$	9.257	2
GOMEZ JOSE	90153	Geriatrico cerebral Vitamin 5000 7 Pots x 20mL Productos Naturales E	\$	4.500	0	1	\$	771	2
GOMEZ JOSE	90154	Terapia Celular Multiembrionaria 7 Pots x 20mL Productos Naturales	\$	4.500	0	1	\$	771	1
GOMEZ JOSE	90155	Vit-Cerebrina Francesa Pluss 7 Post x 20mL Productos Naturales EU	\$	4.800	1	1	\$	5.114	2
GOMEZ JOSE	90163	Mega Sex con Prostatina 10 Tab Dalmer	\$	2.500	21	10	\$	52.200	13
GOMEZ JOSE	90164	Reductil Fit 1A 60 cap QB Probion Cuba	\$	8.800	56	45	\$	494.825	55
GOMEZ JOSE	90193	Ginkgo Sure Phytha Malteada 700 gr Consume Product Ltda	\$	6.500	6	3	\$	39.000	4
GOMEZ JOSE	90194	Megacalcio Cartilago 700 gr Consumer Product Ltda	\$	6.500	2	2	\$	15.337	3
GOMEZ JOSE	90221	Rino + Super Megasex EC	\$	3.800	10	2	\$	37.538	4
GOMEZ JOSE	90242	Fosfocerebrin 7 pots 20 ml Productos Naturales EU	\$	4.500	2	1	\$	10.800	2
GOMEZ JOSE	90277	Kit x 3 unid Omega 3 6 9 x 50 Sof Goldem	\$	7.800	0	3	\$	-	4
GOMEZ JOSE	90283	Tonico Gregoriano 240mL Bionator	\$	900	0	0	\$	-	0
GOMEZ JOSE	90284	Hemoglobina V-Plus 240mL Bionator	\$	900	0	0	\$	-	0
GOMEZ JOSE	90285	Hitamo Real 240mL Bionator	\$	1.500	0	0	\$	-	0
GOMEZ JOSE	90286	Vitacerebrina Francesa 240mL Bionator	\$	1.500	0	0	\$	-	0
GOMEZ JOSE	90287	N-Fitina 240mL Bionator	\$	900	0	0	\$	-	0
GOMEZ JOSE	90288	Ortiga 240mL Bionator	\$	900	0	0	\$	-	0
GOMEZ JOSE	90289	Uña de Gato 240mL Bionator	\$	900	0	0	\$	-	0
GOMEZ JOSE	90290	Anti - Artrítico 240mL Bionator	\$	1.500	0	0	\$	-	0
GOMEZ JOSE	90291	Riñoخان 240mL Bionator	\$	900	0	0	\$	-	0
GOMEZ JOSE	90292	Totumo 240mL Bionator	\$	900	0	0	\$	-	0
GOMEZ JOSE	90293	Ulcifen 240mL Bionator	\$	900	0	0	\$	-	0
GOMEZ JOSE	90294	Artrisan 240mL Bionator	\$	900	0	0	\$	-	0
GOMEZ JOSE	90295	Salud de la mujer 240mL Bionator	\$	1.500	0	0	\$	-	0
GOMEZ JOSE	90296	Ovarimes 240mL Bionator	\$	900	0	0	\$	-	0
GOMEZ JOSE	90297	Hepatobil 240mL Bionator	\$	900	0	0	\$	-	0
GOMEZ JOSE	90298	Ginkgo Biloba 240mL Bionator	\$	900	0	0	\$	-	0
GOMEZ JOSE	90299	Circuleno 240mL Bionator	\$	900	0	0	\$	-	0

GOMEZ JOSE	90300	Chanca Piedra 240mL Bionator	\$ 1.500	0	0	\$ -	0
GOMEZ JOSE	90309	Minelvit 350 gr Bionat Labs SA	\$ 4.000	0	1	\$ -	2
GOMEZ JOSE	90324	Niño San Vainilla 350 gr Bionat Labs SA	\$ 4.000	0	1	\$ 1.920	1
GOMEZ JOSE	90325	Childry For 350 gr Bionat Labs SA	\$ 4.000	1	1	\$ 3.840	2
GOMEZ JOSE	90326	Pure Vital 350 gr Bionat Labs SA	\$ 4.000	0	1	\$ -	2
GOMEZ JOSE	90328	Ginkgo Biloba 360 ml Laboratorios de Colombia	\$ 2.600	4	2	\$ 10.920	3
GOMEZ JOSE	90329	Adelgazante 360 ml Laboratorios de Colombia	\$ 2.500	0	0	\$ -	0
GOMEZ JOSE	90330	Cholagogue Indio 360 ml Laboratorios de Colombia	\$ 2.600	0	0	\$ -	0
GOMEZ JOSE	90331	Vit-Cerebrina Francesa Pluss 360 ml Laboratorios de Colombia	\$ 2.600	0	0	\$ -	0
GOMEZ JOSE	90332	5 Raices 360 ml Laboratorios de Colombia	\$ 2.600	7	6	\$ 18.720	8
GOMEZ JOSE	90333	Limpieza China 360 ml Laboratorios de Colombia	\$ 2.600	0	0	\$ -	0
GOMEZ JOSE	90334	Vino Nutricerebral 360 ml Laboratorios de Colombia	\$ 2.000	1	1	\$ 2.057	2
GOMEZ JOSE	90335	Calendula 360 ml Laboratorios de Colombia	\$ 2.600	0	0	\$ -	0
GOMEZ JOSE	90336	Alcachofa 360 ml Laboratorios de Colombia	\$ 1.600	0	0	\$ -	0
GOMEZ JOSE	90337	Salud de la mujer 360 ml Laboratorios de Colombia	\$ 2.600	0	0	\$ -	0
GOMEZ JOSE	90354	Jarabe con Omega 3,6,9 360 ml Laboratorios de Colombia	\$ 2.600	0	0	\$ -	0
GOMEZ JOSE	90359	Gastritis 360 ml Laboratorios de Colombia	\$ 2.000	2	1	\$ 3.155	2
GOMEZ JOSE	90360	Colon 360 ml Laboratorios de Colombia	\$ 2.600	2	2	\$ 4.160	2
GOMEZ JOSE	90361	Nervisan 360 ml Laboratorios de Colombia	\$ 2.600	0	0	\$ -	0
GOMEZ JOSE	90362	Glucosamine 360 ml Laboratorios de Colombia	\$ 2.600	1	2	\$ 1.783	3
GOMEZ JOSE	90363	Riñosan 360 ml Laboratorios de Colombia	\$ 2.600	0	0	\$ -	0
GOMEZ JOSE	90364	Depurativo 360 ml Laboratorios de Colombia	\$ 2.600	0	0	\$ -	0
GOMEZ JOSE	90365	Anti-Artrítico 360 ml Laboratorios de Colombia	\$ 2.600	7	6	\$ 18.720	8
GOMEZ JOSE	90368	Circulen 360 ml Laboratorios de Colombia	\$ 2.600	1	1	\$ 1.578	2
GOMEZ JOSE	90396	Quita Perezza 360 ml Laboratorios de Colombia	\$ 1.000	0	0	\$ -	0
GOMEZ JOSE	90397	Cholagogue Indio 240mL Bionator	\$ 900	0	0	\$ -	0
GOMEZ JOSE	90398	Calendula 240mL Bionator	\$ 1.500	0	0	\$ -	0
GOMEZ JOSE	90399	Anamu 240mL Bionator	\$ 900	0	0	\$ -	0
GOMEZ JOSE	90428	Bronquifin 240 gr Naturalia Express	\$ 2.500	4	4	\$ 9.525	5
GOMEZ JOSE	90561	Parasitol Plus 8 tabletas Vitalmax	\$ 2.000	16	21	\$ 31.543	24
GOMEZ JOSE	90621	Omega 3,6,9 + Vit E 30 sof ATG Marketing	\$ 1.700	7	6	\$ 12.240	8
GOMEZ JOSE	90677	Multi Cerebrina x6 5 liq 5 liof	\$ 1.500	4	4	\$ 5.760	5
GOMEZ JOSE	90678	Terapia Celular Multiembrionaria 5 amp 5 polvo	\$ 1.500	1	1	\$ 1.029	2
GOMEZ JOSE	100030	Miel Salud Junior 60 ml Ortpi	\$ 1.800	1	1	\$ 2.160	2

GOMEZ JOSE	100058	Vitamina E 400 iu 30 cap Goldem	\$	40	0	0	\$	-	0
GOMEZ JOSE	140211	Sangre de drago x 30 ml Renase	\$	1.200	60	16	\$	72.288	25
GOMEZ JOSE	140226	Powersex 10 tab Dalmer	\$	2.000	2	3	\$	4.295	4
GOMEZ JOSE	150017	Terapia celular multiembrionaria con omega y glucosamina	\$	21.000	10	9	\$	205.598	11
GOMEZ JOSE	150021	Terapia celular con omega 3 6 9 + factir + oxigeno	\$	22.500	1	1	\$	23.956	2
GOMEZ JOSE	150023	Terapia celular omega transferencia oxigeno 10 amp	\$	2.400	2	3	\$	5.596	4
GOMEZ JOSE	150025	Ultracerebrina francesa plus con omega 369 factores vitC Vitacol	\$	6.000	1	2	\$	6.927	2
GOMEZ JOSE	170086	Omega 3-6-9 30 soft gels Now	\$	2.200	3	2	\$	6.160	3
GOMEZ JOSE	190120	Triflex x 120 Softgel Capsulas Finest Natural Organics	\$	33.000	1	3	\$	44.248	4
GOMEZ JOSE	190121	Triflex glucosamine chondroitin msm x 60 capsulas Natural Organics	\$	14.500	12	4	\$	174.037	7
GOMEZ JOSE	210056	Vitacerebrina 20 tab y 10 ampo Bik France	\$	4.000	92	17	\$	368.914	30
GOMEZ JOSE	210061	Ginkgo biloba 30 softgels Now	\$	2.800	35	25	\$	96.868	32
GOMEZ JOSE	240075	Tonico Sangre de toro Natures Pharma	\$	3.600	0	0	\$	-	0
GOMEZ JOSE	240231	D'Botero Vit D - Calcio 700 Edel-Vit	\$	5.000	0	0	\$	-	0
GOMEZ JOSE	240267	Miel Salud 120 ml Ortpi	\$	2.000	0	0	\$	-	0
GOMEZ JOSE	240435	Cal c vit 150 g promercol	\$	1.200	0	0	\$	-	0
GOMEZ JOSE	240733	Cal C Vit polvo 400 gr Promercol	\$	2.900	2	1	\$	5.046	2
GOMEZ JOSE	240835	Aloe Vera & Vit E Facial 90 sof Animate	\$	6.000	5	3	\$	28.956	4
GOMEZ JOSE	260005	Mega sex 10 tab INDV	\$	200	35	21	\$	6.906	27
GOMEZ JOSE	260066	Rino Crema Doble Accion	\$	2.000	16	4	\$	32.914	7
GOMEZ JOSE	260069	Mega Sex 20 tab INDV	\$	300	37	27	\$	11.232	34
GOMEZ JOSE	260172	FurunBao 0.3 gr x 2	\$	4.000	3	6	\$	12.046	7
GOMEZ JOSE	300044	Creatine Cell-Tech 2 lb Bolsa Muscletech	\$	9.500	2	2	\$	21.171	3
GOMEZ JOSE	310077	Fat Control 60 Cap Solway	\$	4.500	5	4	\$	23.400	6
GOMEZ JOSE	310129	Ulcesin 180 mL Herbal Pharma	\$	3.500	0	0	\$	-	0
GOMEZ JOSE	320095	Nitro-Techo Hardcore 2 lb Bolsa Muscletech	\$	9.500	13	6	\$	120.693	9
GOMEZ JOSE	340102	Myoplex delux x 2 lbs Bolsa EAS	\$	9.500	4	3	\$	39.086	4
GOMEZ JOSE	420012	Fruta Planta 30 cap	\$	12.000	36	17	\$	427.950	23
GOMEZ JOSE	430004	Flor de Jamaica 50 g Organica	\$	1	38	14	\$	38	21
GOMEZ JOSE	430407	Erectol Plus Reconstituyente sexual Natures Pharma	\$	3.600	1	4	\$	4.704	5
LABORATORIO MARIA SALOME S.A.	90037	Crema para peinar friz 350 ml salome	\$	6.459	2	1	\$	9.965	2
LABORATORIO MARIA SALOME S.A.	90575	Kit Shampoo María Salomé 360 + Cholesterol	\$	12.000	1	1	\$	11.484	2
LABORATORIO MARIA SALOME S.A.	100012	Maria salome shampoo tradicional 360 ml	\$	7.382	16	7	\$	114.845	10
LABORATORIO MARIA SALOME S.A.	100013	Maria salome shampoo tradicional 500 ml	\$	9.223	20	6	\$	188.149	9

LABORATORIO MARIA SALOME S.A.	100014	Maria salome shampoo tradicional 1000 ml	\$ 16.760	8	3	\$ 135.301	4
LABORATORIO MARIA SALOME S.A.	100015	Maria salome Locion capilar 500 ml	\$ 7.199	3	1	\$ 20.980	2
LABORATORIO MARIA SALOME S.A.	100016	Maria salome Locion capilar 360 ml	\$ 6.099	2	1	\$ 9.410	2
LABORATORIO MARIA SALOME S.A.	100017	Maria salome Rinse 500 ml	\$ 7.534	6	2	\$ 45.204	3
LABORATORIO MARIA SALOME S.A.	100018	Maria salome tratamiento capilar 240 ml	\$ 6.817	2	1	\$ 10.704	2
LABORATORIO MARIA SALOME S.A.	100019	Maria salome tratamiento capilar 120 ml	\$ 4.624	0	1	\$ -	2
LABORATORIO MARIA SALOME S.A.	100023	Maria salome proteccion color x 360 ml	\$ 7.382	3	1	\$ 21.260	2
LABORATORIO MARIA SALOME S.A.	100063	Shampoo salome anticaspas 360 ml	\$ 7.382	2	2	\$ 17.717	3
LABORATORIO MARIA SALOME S.A.	100102	Shampoo Control Caspa 500 ml Maria Salome	\$ 8.869	2	2	\$ 19.765	3
LABORATORIO MARIA SALOME S.A.	100104	Shampoo Proteccion Color 500 ml Maria Salome	\$ 8.869	2	1	\$ 18.245	2
LABORATORIO MARIA SALOME S.A.	100111	Shampoo Hombres 400 mL Maria Salome	\$ 6.514	9	4	\$ 56.281	5
LABORATORIO MARIA SALOME S.A.	110007	Rinse Salome 360 ml	\$ 5.855	5	3	\$ 27.100	4
LABORATORIO NATURFAR LTDA	40046	Pomada de caléndula 60 gr Naturfar	\$ 4.248	1	1	\$ 2.152	1
LABORATORIO NATURFAR LTDA	140133	Diente de Leon Gotero 60 ml Naturfar	\$ 3.024	1	1	\$ 3.629	2
LABORATORIO NATURFAR LTDA	140134	Alcachofa gotero 60 ml Naturfar	\$ 3.176	1	2	\$ 2.647	2
LABORATORIO NATURFAR LTDA	140135	Boldo Gotero 60 ml Naturfar	\$ 3.024	1	1	\$ 2.074	2
LABORATORIO NATURFAR LTDA	140136	Alcachofa + Boldo 60 ml Naturfar	\$ 3.280	2	1	\$ 5.510	2
LABORATORIO NATURFAR LTDA	140137	Calendula gotero 60 ml Naturfar	\$ 3.280	0	1	\$ 1.230	2
LABORATORIO NATURFAR LTDA	140138	Sagrax gotero 60 ml Naturfar	\$ 4.136	0	1	\$ 709	1
LABORATORIO NATURFAR LTDA	140139	Passiflora gotero 60 ml Naturfar	\$ 3.024	1	1	\$ 3.629	2
LABORATORIO NATURFAR LTDA	140140	Ruibarbo gotero 60 ml Naturfar	\$ 3.024	1	2	\$ 4.147	3
LABORATORIO NATURFAR LTDA	140141	Valesan gotero 60 ml Naturfar	\$ 3.088	2	3	\$ 7.013	4
LABORATORIO NATURFAR LTDA	140142	Kadein gotero 60 ml Naturfar	\$ 4.296	1	3	\$ 4.419	3
LABORATORIO NATURFAR LTDA	140186	Valepass Gotero 60 ml Naturfar	\$ 3.088	4	3	\$ 11.447	4
LABORATORIO NATURFAR LTDA	160063	Carbón Activado pote x 100 tab Naturfar	\$ 4.748	3	2	\$ 12.990	3
LABORATORIO NATURFAR LTDA	160064	Sagrax cascara sagrada pote x 100 tab Naturfar	\$ 9.352	1	1	\$ 6.913	2
LABORATORIO NATURFAR LTDA	160065	Alcachofa Boldo pote x 100 tab Naturfar	\$ 5.040	0	1	\$ -	1
LABORATORIO NATURFAR LTDA	170033	Alcachofa pote x 100 tab Naturfar	\$ 5.008	0	1	\$ 859	1
LABORATORIO NATURFAR LTDA	200201	Cicalen gel oral de caléndula pote x 360 ml Naturfar	\$ 7.304	11	4	\$ 83.177	6
LABORATORIO NATURFAR LTDA	200202	Cicalen gel oral de caléndula pote x 240 ml Naturfar	\$ 6.392	4	3	\$ 24.545	4
LABORATORIO NATURFAR LTDA	240305	Diente de Leon pote x 100 tab Naturfar	\$ 4.800	0	1	\$ 1.646	2
LABORATORIO NATURFAR LTDA	240306	Caléndula pote x 100 tab Naturfar	\$ 5.520	0	1	\$ 1.893	1
LABORATORIO NATURFAR LTDA	240680	Alcachofa pote x 80 cap Naturfar	\$ 7.368	0	1	\$ 3.225	1
LABORATORIO NATURFAR LTDA	250012	Laxplus caja x 8 tab Naturfar	\$ 2.344	7	7	\$ 16.340	9

LABORATORIO NATURFAR LTDA	270023	Kadein castaño de indias pote x 60 cap Naturfar	\$ 8.272	1	1	\$ 4.254	1
LABORATORIO NATURFAR LTDA	340009	Levadura de cerveza 250 tab Naturfar	\$ 6.112	1	1	\$ 8.547	2
LABORATORIO NATURFAR LTDA	340010	Levadura de Cerveza pote x 100 tab Naturfar	\$ 3.072	1	1	\$ 2.949	2
LABORATORIOS DUBAC LTDA	160061	Vita-vil 30 tab Dubac	\$ 2.610	2	4	\$ 4.242	5
LABORATORIOS DUBAC LTDA	160158	Extracto de Te Verde 60 cap Dubac	\$ 8.370	1	1	\$ 5.022	1
LABORATORIOS DUBAC LTDA	170030	Omega 3 Max Epa 100 cap Dubac	\$ 12.400	0	0	\$ -	0
LABORATORIOS DUBAC LTDA	170065	Descontinuado	\$ 11.430	0	4	\$ -	4
LABORATORIOS DUBAC LTDA	190015	Rhemanat 20 cap Dubac	\$ 3.825	0	0	\$ -	0
LABORATORIOS DUBAC LTDA	190029	Calcium 600 + d plus 30 tab dubac	\$ 2.520	0	0	\$ -	0
LABORATORIOS DUBAC LTDA	200193	Ferrohemoglobinol 240 ml Dubac	\$ 3.420	29	5	\$ 98.496	10
LABORATORIOS DUBAC LTDA	200194	Fosfo Dubac 240 ml	\$ 3.060	0	0	\$ -	0
LABORATORIOS DUBAC LTDA	200196	Bevit B Complex 240 ml Dubac	\$ 3.240	0	0	\$ -	0
LABORATORIOS DUBAC LTDA	200197	Bevit C Complex 240 ml Dubac	\$ 3.060	0	0	\$ -	0
LABORATORIOS DUBAC LTDA	210069	Ginkgo Biloba 40 mg 30 cap Dubac	\$ 5.175	0	1	\$ -	1
LABORATORIOS DUBAC LTDA	230005	Ginseng Panax 50 cap 250 mg Dubac	\$ 8.190	1	1	\$ 9.468	2
LABORATORIOS DUBAC LTDA	240270	Dubac Fitina-F granulado 300 gr	\$ 5.220	1	1	\$ 3.132	1
LABORATORIOS DUBAC LTDA	240271	Kola vitan granulada 300 gr Dubac	\$ 5.220	0	1	\$ -	1
LABORATORIOS DUBAC LTDA	240272	Circus chews 300 gr Dubac	\$ 5.220	0	0	\$ -	0
LABORATORIOS DUBAC LTDA	240273	Vita Dubac 300 gr polvo	\$ 4.551	0	1	\$ -	1
LABORATORIOS DUBAC LTDA	240274	Forte Eye ampollas bebibles Dubac	\$ 10.440	1	1	\$ 10.738	2
LABORATORIOS DUBAC LTDA	240278	Femevita granulada 300 gr Dubac	\$ 5.220	0	0	\$ -	0
LABORATORIOS DUBAC LTDA	240279	Homovita granulada 300 gr Dubac	\$ 5.220	0	0	\$ -	0
LABORATORIOS DUBAC LTDA	240281	Vita Dubac 20 tab	\$ 1.935	2	2	\$ 4.644	3
LABORATORIOS DUBAC LTDA	240282	Fosfo Dubac 20 tab	\$ 1.935	0	4	\$ -	5
LABORATORIOS DUBAC LTDA	240284	Forte Eye 30 tab Dubac	\$ 1.935	0	0	\$ -	0
LABORATORIOS DUBAC LTDA	240285	Dubac Vitam 30 tab	\$ 2.300	0	2	\$ -	2
LABORATORIOS DUBAC LTDA	240286	Uriñozan Forte 20 cap Dubac	\$ 3.825	4	8	\$ 15.737	9
LABORATORIOS DUBAC LTDA	240287	Femmevita 30 tab Dubac	\$ 2.205	2	3	\$ 3.704	4
LABORATORIOS DUBAC LTDA	240288	Homovita 30 tab Dubac	\$ 2.205	0	1	\$ -	2
LABORATORIOS DUBAC LTDA	240289	Dubac Fitina-F 30 tab	\$ 2.205	3	2	\$ 5.572	3
LABORATORIOS DUBAC LTDA	240290	C Bevit 500 mg 100 tab Dubac	\$ 3.825	0	0	\$ -	0
LABORATORIOS DUBAC LTDA	240291	Bevit B complex 500 mg 100 tab Dubac	\$ 3.825	0	0	\$ -	0
LABORATORIOS DUBAC LTDA	240293	Multivitam Dubac 30 cap	\$ 5.400	1	2	\$ 6.622	3
LABORATORIOS DUBAC LTDA	240409	Dubac Fitina 240 ml Jarabe	\$ 3.240	0	1	\$ -	1

LABORATORIOS DUBAC LTDA	240603	Vitavil 180 ml Dubac Jarabe Drenador	\$ 3.240	0	0	\$ -	0
LABORATORIOS DUBAC LTDA	240604	Ortidubac Jarabe 240 ml Dubac	\$ 3.060	0	0	\$ -	0
LABORATORIOS DUBAC LTDA	240891	Vitakom x 10 ampollas Dubac	\$ 10.440	1	1	\$ 5.369	1
LABORATORIOS DUBAC LTDA	270018	Perlas de ajo y ortiga Garlic 180 cap Dubac	\$ 2.295	3	4	\$ 7.160	5
LABORATORIOS DUBAC LTDA	270019	Perlas de ajo 180 extra fuerte Garlic sin azucar Dubac	\$ 2.295	8	6	\$ 19.278	8
LABORATORIOS DUBAC LTDA	270020	Descontinuado	\$ 2.160	0	0	\$ -	0
LABORATORIOS DUBAC LTDA	280050	Totumo dubac x 240 ml	\$ 3.060	0	0	\$ -	0
LABORATORIOS FUNAT S.A.	140111	Caléndula 60 ml Funat	\$ 3.486	3	2	\$ 8.963	3
LABORATORIOS FUNAT S.A.	140112	Ruibarbo 60 ml Funat	\$ 3.624	1	2	\$ 1.864	2
LABORATORIOS FUNAT S.A.	140113	Valeriana 60 ml Funat	\$ 3.646	14	5	\$ 51.880	7
LABORATORIOS FUNAT S.A.	140116	Castaño de indias 60 ml Funat	\$ 4.621	0	1	\$ 792	1
LABORATORIOS FUNAT S.A.	140117	Ajotensol 60 ml Funat	\$ 3.430	0	0	\$ -	0
LABORATORIOS FUNAT S.A.	140120	Alcachofa 60 ml Funat	\$ 3.330	1	2	\$ 2.854	3
LABORATORIOS FUNAT S.A.	140148	Alcachofa-Boldo 60 ml Funat	\$ 4.580	1	3	\$ 4.711	3
LABORATORIOS FUNAT S.A.	140156	Passiflora 60 ml Funat	\$ 3.705	5	4	\$ 19.937	6
LABORATORIOS FUNAT S.A.	140179	Ortiga Diuretico 60 ml Funat	\$ 3.376	3	3	\$ 8.680	4
LABORATORIOS FUNAT S.A.	160052	Fibrafrut 200 g Funat	\$ 11.922	1	1	\$ 7.215	2
LABORATORIOS FUNAT S.A.	160053	Antax 170 fuente natural ml Funat	\$ 6.562	4	3	\$ 27.402	4
LABORATORIOS FUNAT S.A.	160054	Antax fuente natural 360 ml Funat	\$ 11.881	14	3	\$ 164.679	5
LABORATORIOS FUNAT S.A.	160055	Alcachofa 100 tab Funat	\$ 5.558	8	4	\$ 43.249	6
LABORATORIOS FUNAT S.A.	160083	Alcachofa Compuesta 100 tab Funat	\$ 6.056	5	3	\$ 27.599	4
LABORATORIOS FUNAT S.A.	180009	Estevia 50 sob Funat	\$ 4.662	1	2	\$ 3.996	2
LABORATORIOS FUNAT S.A.	200186	Totumo 240 ml Funat	\$ 4.946	7	3	\$ 35.610	4
LABORATORIOS FUNAT S.A.	200188	Vinagre de manzana 750 ml Funat	\$ 4.123	1	2	\$ 4.836	2
LABORATORIOS FUNAT S.A.	200189	Vinagre de manzana 500 ml Funat	\$ 2.598	1	2	\$ 2.078	3
LABORATORIOS FUNAT S.A.	210016	Ginkgo biloba 100 tab Funat	\$ 13.317	2	3	\$ 25.112	3
LABORATORIOS FUNAT S.A.	240253	Malteada Oligomin 450 gr Funat	\$ 12.145	1	1	\$ 8.328	2
LABORATORIOS FUNAT S.A.	270015	Castaño de Indias 80 cap Caja Funat	\$ 12.928	7	2	\$ 86.431	4
LABORATORIOS FUNAT S.A.	270017	Ortiga 100 tab Funat	\$ 5.215	2	2	\$ 9.713	3
LABORATORIOS FUNAT S.A.	340078	Levadura de cerveza 100 Tab Funat	\$ 3.510	3	2	\$ 9.271	3
LABORATORIOS FUNAT S.A.	340092	Levadura de Cerveza x 250 grs Funat	\$ 4.843	20	5	\$ 95.476	8
LABORATORIOS FUNAT S.A.	570052	Castaño de Indias x 80 capsulas Funat	\$ 12.601	10	2	\$ 120.970	4
LABORATORIOS NATURAL FRESHLY S.A.	30024	Aceite Almendras 240 ml freshly	\$ 6.600	10	2	\$ 66.754	4
LABORATORIOS NATURAL FRESHLY S.A.	30026	Aceite Mano de res 240 ml freshly	\$ 6.450	2	1	\$ 10.532	2

LABORATORIOS NATURAL FRESHLY S.A.	30027	Aceite Naranja y Calendula 240 ml freshly	\$ 6.600	4	1	\$ 27.154	2
LABORATORIOS NATURAL FRESHLY S.A.	40038	Freshlypausia gel lubricante 30 gr	\$ 8.750	2	1	\$ 21.206	2
LABORATORIOS NATURAL FRESHLY S.A.	60021	Jabón de avena barra 100 gr freshly	\$ 1.925	5	4	\$ 10.237	5
LABORATORIOS NATURAL FRESHLY S.A.	60022	Jabón de Tierra barra 100 gr freshly	\$ 1.925	7	6	\$ 13.411	8
LABORATORIOS NATURAL FRESHLY S.A.	60024	Jabón de Caléndula barra 100 gr freshly	\$ 1.925	7	5	\$ 12.882	6
LABORATORIOS NATURAL FRESHLY S.A.	60025	Jabón repelente Fly Free 50 gr freshly	\$ 2.600	3	4	\$ 7.653	5
LABORATORIOS NATURAL FRESHLY S.A.	60043	Jabón Drago barra 100 g Freshly	\$ 1.925	1	1	\$ 2.470	2
LABORATORIOS NATURAL FRESHLY S.A.	60044	Jabón Manzanilla barra 100 g Freshly	\$ 1.925	4	4	\$ 7.343	5
LABORATORIOS NATURAL FRESHLY S.A.	60048	Jabon Azufre Natural Freshly	\$ 1.925	9	5	\$ 16.658	7
LABORATORIOS NATURAL FRESHLY S.A.	60049	Jabon de Ortiga Natural Freshly	\$ 1.925	2	5	\$ 4.290	6
LABORATORIOS NATURAL FRESHLY S.A.	60050	Jabon Miel de Abejas Natural Freshly	\$ 1.925	5	4	\$ 8.879	5
LABORATORIOS NATURAL FRESHLY S.A.	70021	Té Esbet´eres 20 tisanas freshly	\$ 6.150	9	2	\$ 55.350	4
LABORATORIOS NATURAL FRESHLY S.A.	70048	Te flor de jamaica 20 bolsas Natural Freshly	\$ 5.350	5	2	\$ 25.680	3
LABORATORIOS NATURAL FRESHLY S.A.	90204	Natural Soy Vainilla 500 grs Natural freshly	\$ 12.900	5	2	\$ 59.709	3
LABORATORIOS NATURAL FRESHLY S.A.	90595	Nova diette spirulina 100 sof freshly	\$ 14.950	3	3	\$ 49.982	4
LABORATORIOS NATURAL FRESHLY S.A.	140081	Esencias Bon Rescate 25 ml freshly	\$ 4.495	7	2	\$ 30.206	3
LABORATORIOS NATURAL FRESHLY S.A.	140083	Esencias Estress out 25 ml freshly	\$ 4.495	3	1	\$ 15.433	2
LABORATORIOS NATURAL FRESHLY S.A.	140085	Esencias Echinacea 25 ml freshly	\$ 4.495	1	1	\$ 4.623	1
LABORATORIOS NATURAL FRESHLY S.A.	140088	Escencias Buen Genio 25 ml freshly	\$ 4.495	1	1	\$ 2.692	2
LABORATORIOS NATURAL FRESHLY S.A.	140089	Escencias Bon Relax 25 ml freshly	\$ 4.495	3	2	\$ 14.078	3
LABORATORIOS NATURAL FRESHLY S.A.	140091	Escencias Bon Nervin 25 ml freshly	\$ 4.700	3	1	\$ 13.697	2
LABORATORIOS NATURAL FRESHLY S.A.	140092	Escencias Valeriana 25 ml freshly	\$ 4.495	4	2	\$ 19.070	3
LABORATORIOS NATURAL FRESHLY S.A.	140093	Escencias Passiflora 25 ml freshly	\$ 4.495	1	1	\$ 6.165	2
LABORATORIOS NATURAL FRESHLY S.A.	140094	Escencias Ansiepaz 25 ml freshly	\$ 4.495	2	2	\$ 10.017	2
LABORATORIOS NATURAL FRESHLY S.A.	140096	Gotas Gregorian 30 ml freshly	\$ 2.995	4	3	\$ 11.821	4
LABORATORIOS NATURAL FRESHLY S.A.	140144	Escencias Bon Star 25 ml Nat Freshly	\$ 4.495	1	1	\$ 4.623	2
LABORATORIOS NATURAL FRESHLY S.A.	140145	Escencias Bon Sleep 25 ml freshly	\$ 4.495	4	2	\$ 18.571	3
LABORATORIOS NATURAL FRESHLY S.A.	160034	Laxa Fort 50 cap freshly	\$ 7.700	2	1	\$ 13.860	2
LABORATORIOS NATURAL FRESHLY S.A.	160035	Digestar laxante 50 cap freshly	\$ 10.450	4	1	\$ 44.786	2
LABORATORIOS NATURAL FRESHLY S.A.	160037	Alcachofa 50 cap freshly	\$ 6.900	12	7	\$ 85.560	10
LABORATORIOS NATURAL FRESHLY S.A.	160038	Calendula 50 cap freshly	\$ 6.800	4	1	\$ 24.480	2
LABORATORIOS NATURAL FRESHLY S.A.	160040	Diente de león 100 cap freshly	\$ 6.750	30	6	\$ 199.260	10
LABORATORIOS NATURAL FRESHLY S.A.	160043	Gax ``off`` 50 cap freshly	\$ 7.750	2	1	\$ 15.943	2
LABORATORIOS NATURAL FRESHLY S.A.	160044	Fybofort Naranja 200 g Nat Freshly	\$ 10.495	2	1	\$ 23.389	2

LABORATORIOS NATURAL FRESHLY S.A.	160045	Digestar jalea laxante 120 gr freshly	\$ 14.450	4	2	\$ 64.406	3
LABORATORIOS NATURAL FRESHLY S.A.	160046	Digestar laxante jalea 300 gr freshly	\$ 22.450	6	2	\$ 126.387	3
LABORATORIOS NATURAL FRESHLY S.A.	160112	Fybofort Complex Naranja 400 g Nat Freshly	\$ 12.495	7	3	\$ 81.396	4
LABORATORIOS NATURAL FRESHLY S.A.	160160	Linaza Fibra Complex 500 gr Natural Freshly	\$ 8.950	7	2	\$ 61.544	4
LABORATORIOS NATURAL FRESHLY S.A.	170095	Kit Colsrol Plus Omega-3 + Vit E 50 Sotf Natural Freshly	\$ 8.914	2	3	\$ 21.198	4
LABORATORIOS NATURAL FRESHLY S.A.	180007	Steviet caja de 50 sobres freshly	\$ 4.300	3	2	\$ 14.448	3
LABORATORIOS NATURAL FRESHLY S.A.	180008	Stevia endulzante natural 200 gr freshly	\$ 5.995	4	2	\$ 23.980	3
LABORATORIOS NATURAL FRESHLY S.A.	190072	Glucosamina 15 Sobres Nat Freshly	\$ 12.495	6	3	\$ 74.970	4
LABORATORIOS NATURAL FRESHLY S.A.	200105	Vinagre manzana 750 ml freshly	\$ 4.650	4	2	\$ 19.837	3
LABORATORIOS NATURAL FRESHLY S.A.	200106	Vinagre plus berenjena 750 ml freshly	\$ 5.150	1	1	\$ 6.821	2
LABORATORIOS NATURAL FRESHLY S.A.	210010	Ginkgo biloba 80 cap freshly	\$ 14.995	4	2	\$ 53.982	3
LABORATORIOS NATURAL FRESHLY S.A.	220027	Crema antihemorroidal 60 gr freshly	\$ 7.750	10	2	\$ 77.500	4
LABORATORIOS NATURAL FRESHLY S.A.	220028	Venasfull 60 g Crema Nat Freshly	\$ 7.050	3	1	\$ 19.337	2
LABORATORIOS NATURAL FRESHLY S.A.	220029	Crema artrisan 60 gr freshly	\$ 8.150	6	3	\$ 50.290	5
LABORATORIOS NATURAL FRESHLY S.A.	220030	Pomada verde 25 gr freshly	\$ 2.995	1	2	\$ 3.791	3
LABORATORIOS NATURAL FRESHLY S.A.	220031	Crema antipañalitis `` Baby gold`` freshly	\$ 4.995	2	2	\$ 8.563	3
LABORATORIOS NATURAL FRESHLY S.A.	220032	Crema concha de nacar 60 gr freshly	\$ 4.995	5	3	\$ 26.972	4
LABORATORIOS NATURAL FRESHLY S.A.	220033	Crema Azucena 60 gr freshly	\$ 4.995	3	2	\$ 15.413	3
LABORATORIOS NATURAL FRESHLY S.A.	220034	Crema Castaño de indias 60 gr freshly	\$ 5.245	2	2	\$ 8.991	2
LABORATORIOS NATURAL FRESHLY S.A.	220035	Crema Higuera 60 gr freshly	\$ 4.995	1	1	\$ 5.994	2
LABORATORIOS NATURAL FRESHLY S.A.	220036	Crema Caléndula 60 gr freshly	\$ 4.995	11	3	\$ 56.515	5
LABORATORIOS NATURAL FRESHLY S.A.	220038	Crema Arnica 60 gr freshly	\$ 5.245	9	3	\$ 47.718	5
LABORATORIOS NATURAL FRESHLY S.A.	240207	Milivit soya light 400 gr freshly	\$ 12.950	2	2	\$ 28.860	2
LABORATORIOS NATURAL FRESHLY S.A.	240210	Calci-Soya light 400 gr freshly	\$ 12.450	6	2	\$ 76.834	4
LABORATORIOS NATURAL FRESHLY S.A.	240211	Jalea Real Mangostino 300 g Nat Freshly	\$ 7.750	4	2	\$ 28.553	3
LABORATORIOS NATURAL FRESHLY S.A.	240212	Apetifort 240 ml chicle freshly	\$ 8.995	9	7	\$ 83.204	9
LABORATORIOS NATURAL FRESHLY S.A.	240222	Milivit malteada vainilla 400 gr freshly	\$ 12.350	3	2	\$ 33.874	3
LABORATORIOS NATURAL FRESHLY S.A.	240223	Milivit malteada fresa 400 gr freshly	\$ 12.850	2	1	\$ 21.588	2
LABORATORIOS NATURAL FRESHLY S.A.	240227	Ortiga 100 cap freshly	\$ 6.300	20	4	\$ 125.280	8
LABORATORIOS NATURAL FRESHLY S.A.	240228	B.H.S.N. 100 cap freshly	\$ 7.950	2	3	\$ 15.181	3
LABORATORIOS NATURAL FRESHLY S.A.	240229	Natural Soy Light 400 g Nat Freshly	\$ 13.400	15	3	\$ 204.068	6
LABORATORIOS NATURAL FRESHLY S.A.	240655	Artrisan plus 20 cap freshly	\$ 5.600	4	2	\$ 21.120	3
LABORATORIOS NATURAL FRESHLY S.A.	250011	Purgante Natural 8 cap freshly	\$ 5.750	7	3	\$ 43.011	5
LABORATORIOS NATURAL FRESHLY S.A.	260023	Freshlypausia isoflavonas 50 cap Natural Freshly	\$ 11.995	7	3	\$ 86.364	4

LABORATORIOS NATURAL FRESHLY S.A.	260025	Colicort caja blister 12 cap freshly	\$ 3.250	2	1	\$ 7.243	2
LABORATORIOS NATURAL FRESHLY S.A.	260028	Prostafort saw palmeto 50 cap freshly	\$ 14.450	1	1	\$ 17.340	2
LABORATORIOS NATURAL FRESHLY S.A.	270012	Venasfull castaño de indias 50 cap freshly	\$ 16.748	5	2	\$ 86.130	3
LABORATORIOS NATURAL FRESHLY S.A.	280020	Propoleo 350 gr freshly	\$ 5.495	35	6	\$ 193.907	12
LABORATORIOS NATURAL FRESHLY S.A.	280021	Propomielito 350 gr freshly	\$ 5.250	21	5	\$ 111.838	8
LABORATORIOS NATURAL FRESHLY S.A.	320037	Nutrefort 800 g Vainilla Nat Freshly	\$ 28.150	1	1	\$ 38.606	2
LABORATORIOS NATURAL FRESHLY S.A.	320045	Nutrefort Plus Vainilla 2 Lbs Natural Freshly	\$ 16.450	6	2	\$ 91.343	4
LUIS ARTURO FUENTES VARGAS	100007	Extracto para oscurecer Canas 230 mL Never Old	\$ 4.600	23	11	\$ 104.880	15
LUIS ARTURO FUENTES VARGAS	100008	Champu Concentrado 230 mL Never Old	\$ 4.600	34	11	\$ 154.560	17
MARTINEZ CACERES GONZALO	160015	Zarzaparrilla gomarty 12 extractos	\$ 6.860	47	16	\$ 324.341	23
NATURAL MEDY LTDA	160047	Clorofila 60 cap Natural Medy	\$ 7.000	8	3	\$ 56.105	5
NATURAL MEDY LTDA	160127	Digeston Regulador 360 ML MEDY	\$ 3.400	0	0	\$ -	0
NATURAL MEDY LTDA	200107	Anamú 360 ml medy	\$ 3.400	1	1	\$ 3.800	2
NATURAL MEDY LTDA	200108	Martrifolan 360 ml Medy	\$ 4.100	0	1	\$ -	1
NATURAL MEDY LTDA	200109	Plus Fitina kinder kids 360 ml Medy	\$ 4.100	1	1	\$ 2.460	1
NATURAL MEDY LTDA	200110	Migrain analgésico 120 ml Medy	\$ 3.800	0	0	\$ -	0
NATURAL MEDY LTDA	200111	Extralim zarzaparrilla 375 ml Medy	\$ 4.100	1	2	\$ 5.260	2
NATURAL MEDY LTDA	200114	Prost Gen 360 ml Medy	\$ 3.400	0	0	\$ -	0
NATURAL MEDY LTDA	200115	Gualanday 360 ml Medy	\$ 3.400	0	0	\$ -	0
NATURAL MEDY LTDA	200116	Hepatogen Drenador 360 ml Medy	\$ 3.400	0	0	\$ -	1
NATURAL MEDY LTDA	200117	Mastranto salvia palaefolia 360 ml Medy	\$ 3.400	0	0	\$ -	0
NATURAL MEDY LTDA	200118	Uro-gen Uro-gan Diurético 360 ml Medy	\$ 3.400	0	0	\$ -	0
NATURAL MEDY LTDA	200119	Ginkgo Biloba 360 ml Medy	\$ 4.100	0	1	\$ -	2
NATURAL MEDY LTDA	200120	Rabano Yodado 360 ml Medy	\$ 3.400	3	3	\$ 8.634	4
NATURAL MEDY LTDA	200121	Salfem con isoflavonas 375 ml Medy	\$ 4.100	0	3	\$ -	3
NATURAL MEDY LTDA	200122	Caléndula gel 360 ml Medy	\$ 3.400	13	4	\$ 44.179	6
NATURAL MEDY LTDA	200123	Lim chin fen limpieza china 360 ml Medy	\$ 3.400	1	2	\$ 4.286	3
NATURAL MEDY LTDA	200124	Vino Nutricerebral 360 ml Medy	\$ 4.100	1	1	\$ 2.952	2
NATURAL MEDY LTDA	200125	Guaraná y Jalea Real 360 ml Medy	\$ 4.100	2	3	\$ 8.434	4
NATURAL MEDY LTDA	200126	Elixer Davida 500 ml Medy	\$ 6.600	0	1	\$ 1.131	2
NATURAL MEDY LTDA	200127	Vino Nutricerebral Nutrivital 500 ml Medy	\$ 6.600	2	2	\$ 11.567	3
NATURAL MEDY LTDA	200129	Alovay Aloe Vera 1000 ml Medy	\$ 12.000	2	1	\$ 26.743	2
NATURAL MEDY LTDA	200147	Boldin 360 ml Medy	\$ 3.400	0	0	\$ -	0
NATURAL MEDY LTDA	200149	Cinco Raices Reforzado 360 ml Medy	\$ 4.100	1	1	\$ 2.109	1

NATURAL MEDY LTDA	200151	Amargo sulfuroso 240 ml Medy	\$ 2.500	0	0	\$ -	0
NATURAL MEDY LTDA	200185	Clorofila 500 ml Medy	\$ 8.800	4	4	\$ 35.200	6
NATURAL MEDY LTDA	200225	Vino Nutricerebral Nutrivital 240 ml Medy	\$ 2.700	1	3	\$ 2.592	4
NATURAL MEDY LTDA	200279	Korean Ginseng endulzado con Stevia x 360 ml Medy	\$ 4.100	0	0	\$ -	0
NATURAL MEDY LTDA	200304	Plenium Hitamus Rial x 360 ml Natural Medy	\$ 3.400	0	0	\$ -	0
NATURAL MEDY LTDA	240233	Calzinc 400 gr vainilla Medy	\$ 8.000	0	0	\$ -	0
NATURAL MEDY LTDA	240408	Clorofila 100 Cap Green Line Nat Medy	\$ 10.000	8	3	\$ 78.000	5
NATURAL MEDY LTDA	240571	Alcachofa Jarabe 360 ml Natural Medy	\$ 3.400	1	1	\$ 4.080	2
NATURAL MEDY LTDA	240573	Clorofila 375 ml Natural Medy	\$ 4.400	15	5	\$ 67.886	8
NATURAL MEDY LTDA	240712	Plenium 240 mL Natural Medy	\$ 2.700	0	0	\$ -	0
NATURAL MEDY LTDA	240755	GH-Star 400 gr Natural Medy	\$ 9.000	0	0	\$ -	0
NATURAL MEDY LTDA	260164	Salud de la Mujer 360 mL Medy	\$ 3.400	1	1	\$ 4.441	2
NATURAL MEDY LTDA	270055	Circugen cirlan Jarabe 360 ml Nat Medy	\$ 3.400	0	0	\$ -	0
NATURAL MEDY LTDA	280028	Totumiel jarabe de totumo 240 ml Medy	\$ 2.700	0	0	\$ -	0
NATURAL MEDY LTDA	320089	Whey Men 600 gr Intec Co	\$ 9.000	0	0	\$ -	0
NATURALIA COLOMBIA EU	40129	Venat plus Crema castaño de Indias Naturalia Express	\$ 2.350	0	1	\$ -	1
NATURALIA COLOMBIA EU	40130	Enjuvenet Skin x 50 grs Naturalia Express	\$ 4.800	1	1	\$ 4.476	2
NATURALIA COLOMBIA EU	50021	Gel para masajes 90-60-90 500 gr Naturalia Express	\$ 5.500	8	3	\$ 43.716	5
NATURALIA COLOMBIA EU	90243	Kit Ginkgo Sure Consumer + Cal D3 Naturalia	\$ 11.000	0	0	\$ -	0
NATURALIA COLOMBIA EU	90351	Vitamina E1000iu 200 cap Golde	\$ 5.145	0	0	\$ -	0
NATURALIA COLOMBIA EU	90352	Votox VA caja Vit E 30 sof	\$ 3.360	0	0	\$ -	0
NATURALIA COLOMBIA EU	90424	Cartilago de Tiburon 30 tab Naturalia Express	\$ 3.529	1	2	\$ 2.807	2
NATURALIA COLOMBIA EU	90425	Ginkgo Biloba 30 tab Naturalia Express	\$ 4.500	3	3	\$ 11.738	4
NATURALIA COLOMBIA EU	140227	Alcabol 60 ml Naturalia Express	\$ 2.600	3	3	\$ 8.360	4
NATURALIA COLOMBIA EU	140228	Val-plus 60 ml Naturalia Express	\$ 2.500	5	2	\$ 13.500	3
NATURALIA COLOMBIA EU	160155	Digestar Complex x 100 tabletas Naturalia Express	\$ 6.300	0	1	\$ 2.160	1
NATURALIA COLOMBIA EU	190118	Pro Artrit Complex x 100 tabletas Naturalia Express	\$ 11.000	1	1	\$ 6.600	1
NATURALIA COLOMBIA EU	200290	Circuler78 x 360 ml Naturalia Express	\$ 1.700	1	1	\$ 2.040	2
NATURALIA COLOMBIA EU	200292	Top-drink x 360 ml Naturalia Express	\$ 1.700	0	1	\$ -	2
NATURALIA COLOMBIA EU	200293	Vital-Fem x 360 ml Naturalia Express	\$ 1.700	1	1	\$ 1.457	2
NATURALIA COLOMBIA EU	200294	Vital-men x 360 ml Naturalia Express	\$ 1.800	1	2	\$ 2.202	2
NATURALIA COLOMBIA EU	240901	Antiox x 100 tabletas Naturalia Express	\$ 6.300	4	4	\$ 24.840	5
NATURALIA COLOMBIA EU	240903	Cal-D3 x 100 tabletas Naturalia Express	\$ 11.000	3	1	\$ 32.727	2
NATURALIA COLOMBIA EU	240904	Vitafem x 100 tabletas Naturalia Express	\$ 8.500	1	1	\$ 6.800	2

NATURALIA COLOMBIA EU	240905	Venatplus x 100 tabletas Naturalia Express	\$ 11.000	0	0	\$ 1.886	1
NATURALIA COLOMBIA EU	240912	Pro-Phytogen PM x 100 tabletas Naturalia Express	\$ 5.000	1	1	\$ 3.063	2
NATURALIA COLOMBIA EU	240932	Pro-Phytogen AM x 100 tabletas Naturalia Express	\$ 5.000	1	1	\$ 2.758	2
NATURALIA COLOMBIA EU	270084	Circuitrem x 100 tabletas Naturalia Express	\$ 6.800	2	3	\$ 11.440	4
NATURALIA COLOMBIA EU	270085	Alcachofa Complex x 100 tabletas Naturalia Express	\$ 3.500	7	3	\$ 25.200	4
NATURALIA COLOMBIA EU	570068	Blank-Factor 50 grs Naturalia Express	\$ 2.350	0	1	\$ 806	1
QUINTERO HERNAN	250015	Quenopodio Purgante Natural Bolsa polvo	\$ 150	38	24	\$ 5.671	30
QUINTERO HERNAN	250018	Drenador hepatico Bola Natur Salud	\$ 150	2	2	\$ 307	3
QUINTERO HERNAN	250030	Limpieza china en polvo	\$ 150	6	9	\$ 828	11
RAMON ARBOLEDA	160088	Zarzaparrilla gomarti izquierda	\$ 1.800	1	1	\$ 1.310	2
RAMON ARBOLEDA	200039	Rompe calculos 240 ml	\$ 1.600	1	2	\$ 1.746	3
RAMON ARBOLEDA	220004	Pomada Chuchuguaza	\$ 450	3	4	\$ 1.452	6
RAMON ARBOLEDA	220064	Crema Medicinal de Azufre confarcol	\$ 900	1	1	\$ 881	2
RAMON ARBOLEDA	250001	Leche de Higuero Doble Accion Ramon Arboleda	\$ 800	5	5	\$ 4.032	6
RAMON ARBOLEDA	430230	Pomada uña de gato	\$ 540	4	8	\$ 2.074	9
TREBOLL	170039	Omega 3-6-9 200 cap Treboll	\$ 260	3	2	\$ 669	3
TREBOLL	170040	Omega 3 EPA 100 cap Treboll	\$ 4.800	2	3	\$ 11.771	4
TREBOLL	170067	Omega 3-6-9 Organic 100 sof Treboll	\$ 8.000	42	32	\$ 336.000	39
TREBOLL	210025	Collagen with C 100 cap Treboll	\$ 9.000	9	3	\$ 84.235	5
TREBOLL	240336	Vitamin E 1000 IU 200 cap Treboll	\$ 15.000	4	2	\$ 55.252	4
TREBOLL	240337	Vitamin E 1000 IU 100 cap Treboll	\$ 10.000	30	14	\$ 300.000	19
TREBOLL	240338	Vitamin E 400 IU 100 cap Treboll	\$ 5.500	15	8	\$ 80.222	11
TOTAL			\$ 2.527.555			\$ 13.019.057	

Anexo No 41. Cálculos modelo de inventario para Naturnet Cúcuta

LABORATORIO	CODIGO	DESCRIPCIÓN	COSTO	CUCUTA			
				PRONOSTICO		COSTO * PRONOSTICO	NIVEL MAXIMO DE INVENTARIO M *
COMERCIALIZADORA LIU FEN PING	70022	Goslim Te 2gx30 Bags Liu Fenping	\$ 9.100	112	32	\$ 1.020.229	54
COMERCIALIZADORA LIU FEN PING	70039	Tizana verde lata granulado Liu Fen Ping	\$ 13.900	1	1	\$ 9.674	2
COMERCIALIZADORA LIU FEN PING	90246	Ru Fing 500 gr RM Liu Fenping	\$ 10.370	0	0	\$ -	0
COMERCIALIZADORA LIU FEN PING	90247	Goslim Te 2Gx30 bg COT Liu Fenping	\$ 10.111	0	32	\$ 3.920	38
COMERCIALIZADORA LIU FEN PING	90248	Alaska 1000 mg 200 softgels COT Liu Fenping	\$ 18.200	2	4	\$ 43.246	5
COMERCIALIZADORA LIU FEN PING	90249	Ginkgo Biloga & Ginseng Extracto 30 fr x 10 ml RM Liu Fenping	\$ 14.000	1	5	\$ 19.541	6
COMERCIALIZADORA LIU FEN PING	90250	Korean Ginseng Tea 3gx100 bags Lata RM Liu Fenping	\$ 17.889	0	0	\$ -	0
COMERCIALIZADORA LIU FEN PING	90357	Alaska Omega 3-6-9 Epa 100 sof COT Liu FenPing	\$ 9.200	5	60	\$ 46.834	71
COMERCIALIZADORA LIU FEN PING	90675	Tizana verde lata granulado RM Liu Fen Ping	\$ 15.444	0	0	\$ -	0
COMERCIALIZADORA LIU FEN PING	170050	Alaska Omega 3-6-9 Epa 100 sof Liu FenPing	\$ 9.164	98	40	\$ 898.180	62
COMERCIALIZADORA LIU FEN PING	170051	Alaska Omega 3-6-9 Epa 200 sof Liu Fenping	\$ 21.000	8	4	\$ 163.800	6
COMERCIALIZADORA LIU FEN PING	210053	Ginkgo Biloba 10 Amp x 10 ml Liu Fen Ping	\$ 5.750	6	6	\$ 35.336	9
COMERCIALIZADORA LIU FEN PING	230009	Ginseng royal jelly 30 amp Liu Fenping	\$ 9.900	32	13	\$ 316.008	20
COMERCIALIZADORA LIU FEN PING	230010	Sanjing Ginseng royal jelly 10 amp Liu Fenping	\$ 4.000	42	18	\$ 167.983	28
COMERCIALIZADORA LIU FEN PING	230011	Panax ginseng 10 amp Liu Fen Ping	\$ 5.900	9	10	\$ 51.586	13
COMERCIALIZADORA LIU FEN PING	230012	Panax ginseng 30 amp Liu FenPing	\$ 15.400	6	4	\$ 87.119	6
COMERCIALIZADORA LIU FEN PING	230013	Ginkgo biloba con Ginseng 30 amp Liu Fen Ping	\$ 14.000	15	6	\$ 205.658	9
COMERCIALIZADORA LIU FEN PING	230014	Ginseng malteada 500 gr Rufing Liu Fen Ping	\$ 9.333	6	2	\$ 54.149	3
COMERCIALIZADORA LIU FEN PING	230016	Korean ginseng tea lata 100 sobres Liu Fen Ping	\$ 16.100	3	2	\$ 54.096	3
COMERCIALIZADORA TERBELL EU	160029	Cascara sagrada El mana 100 tab	\$ 6.840	5	2	\$ 36.031	3
COMERCIALIZADORA TERBELL EU	190010	Rheumadaul 20 cap El Mana	\$ 6.480	55	12	\$ 355.474	23
COMERCIALIZADORA TERBELL EU	240184	A-R artri - rheuma 60 cap El mana	\$ 9.000	2	2	\$ 22.177	3
COMERCIALIZADORA TERBELL EU	250020	Piperazina 60 mL El Mana	\$ 3.510	8	5	\$ 27.920	7
COMERCIALIZADORA TERBELL EU	280023	Bronquisan 240 ml El mana El original	\$ 3.600	22	5	\$ 78.994	10
COMERCIALIZADORA TERBELL EU	280035	Bronquisan Sobre 4 pasti El Mana INDV	\$ 666	4	3	\$ 2.983	5
COMERCIALIZADORA TERBELL EU	280053	Bronquisan Kids 240 mL El Mana	\$ 3.600	8	4	\$ 29.623	6

ELITE NISSIM & CIA S EN C	360022	Krocac-zitos camaramelos Ajonjoli Elite x 100 INDV	\$ 27	1198	242	\$ 32.601	463
ESCOBAR URREA JAIME	140001	Arnica montana (Arnica 30 ml Mineralin)	\$ 6.550	9	3	\$ 56.143	6
ESCOBAR URREA JAIME	140002	Carduus marianus (Silimarina 30 ml gotas)	\$ 6.550	3	3	\$ 21.511	5
ESCOBAR URREA JAIME	140003	Salisburia adiantifolia 30 ml Mineralin (Ginkgo Biloba)	\$ 6.550	10	3	\$ 62.880	5
ESCOBAR URREA JAIME	140004	Fucus 3D (Fucus gotas 30 ml Mineralin)	\$ 6.550	5	2	\$ 31.440	3
ESCOBAR URREA JAIME	140005	Echinacea angustifolia 3d 30 ml (Echinacea 30 ml Mineralin)	\$ 6.550	4	3	\$ 23.580	4
ESCOBAR URREA JAIME	140006	Actea racemosa 3D (Actea 30 ml Mineralin)	\$ 6.550	1	1	\$ 7.251	2
ESCOBAR URREA JAIME	140007	Passiflora Gotas 30 ml Mineralin	\$ 6.550	2	2	\$ 15.720	3
ESCOBAR URREA JAIME	140008	Hypericum perforatum 3D (Saint Johns 30 ml Mineralin)	\$ 6.198	2	2	\$ 11.688	3
ESCOBAR URREA JAIME	140009	Panax ginseng 3D (Ginseng gotas 30 ml Mineralin)	\$ 6.198	1	1	\$ 4.250	2
ESCOBAR URREA JAIME	140010	Tabacum 3D gotas 30 ml Mineralin (tabacum)	\$ 6.198	1	2	\$ 8.409	3
ESCOBAR URREA JAIME	140011	Symphytum officinale (Comfrey 30 ml Mineralin)	\$ 6.550	6	4	\$ 38.177	7
ESCOBAR URREA JAIME	140013	Saw Palmeto 30 ml Mineralin	\$ 6.550	1	3	\$ 5.240	4
ESCOBAR URREA JAIME	140015	Agnus castus (Agnus 30 ml Mineralin)	\$ 6.550	3	2	\$ 16.843	3
ESCOBAR URREA JAIME	140016	Belladonna 30 ml Mineralin	\$ 6.550	1	1	\$ 6.737	2
ESCOBAR URREA JAIME	140021	Equisetum arvense 3d 30ml (Equisetum 30 ml Mineralin)	\$ 6.550	0	2	\$ -	3
ESCOBAR URREA JAIME	140022	Syzygium jambolanum (Cromo Compositum 30 ml Mineralin)	\$ 6.550	1	1	\$ 7.108	2
ESCOBAR URREA JAIME	140024	Hamamelis virginica (Hamamelis 30 ml Mineralin)	\$ 6.550	2	2	\$ 15.720	3
ESCOBAR URREA JAIME	140026	Strychnos ligustrina (Nux Vomica gotas X 30 ml Mineralin)	\$ 6.550	3	3	\$ 19.089	4
ESCOBAR URREA JAIME	140028	Rhamnus purshiana 3D (Cascara Sagrada 30 ml Mineralin)	\$ 4.505	1	2	\$ 4.277	2
ESCOBAR URREA JAIME	140031	Rosolis rotundifolia (Drosera 30 ml Mineralin)	\$ 6.550	0	1	\$ 2.246	2
ESCOBAR URREA JAIME	140032	Apium 3D (Apium 30 ml Mineralin)	\$ 6.550	2	2	\$ 11.229	3
ESCOBAR URREA JAIME	140052	Light Min 60 tab Mineralin	\$ 20.300	0	0	\$ -	0
ESCOBAR URREA JAIME	140053	Cúrcume Molida Pura 60 gr Mineralin	\$ 5.660	0	0	\$ -	0
ESCOBAR URREA JAIME	190001	Cartilamin compositum (Cartilago 400 g Mineralin)	\$ 18.750	0	1	\$ 8.789	1
ESCOBAR URREA JAIME	190079	Schusslermin 130gr (Las 12 sales de Schussler 130 g Mineralin)	\$ 8.200	2	1	\$ 12.651	2
ESCOBAR URREA JAIME	230001	Ginseng 400 g Mineralin Via Oral	\$ 15.862	1	2	\$ 10.877	3
ESCOBAR URREA JAIME	230002	Ginsemin x 130g (Ginseng 130 g Mineralin)	\$ 5.200	2	2	\$ 9.854	3
ESCOBAR URREA JAIME	240382	Higado Compositum 100 g Mineralin	\$ 3.500	1	1	\$ 3.600	2
ESCOBAR URREA JAIME	240428	Achinacea angustifolia (Echinacea 130 mg mineralin)	\$ 6.600	1	1	\$ 5.907	2
ESCOBAR URREA JAIME	240574	Echinacea compositum (Echinacea 400 g Polvo Mineralin)	\$ 18.200	1	1	\$ 11.528	2
ESCOBAR URREA JAIME	240914	Cloruro de Magnesio x 90 tabletas Mineralin	\$ 9.900	15	4	\$ 152.064	7
ESCOBAR URREA JAIME	260002	Agnus 400 g Mineralin	\$ 10.080	0	1	\$ -	1
GOLDEM NATURAL	90183	Omega 3 6 9 x 50 Sof Goldem	\$ 2.600	45	35	\$ 116.858	47

GOLDEM NATURAL	90184	Omega 3 6 9 x 30 Sof Goldem	\$ 9.500	10	8	\$ 97.417	12
GOLDEM NATURAL	90185	Kit Goldem Omega 3 6 9 x 30 Sof x 4 und Goldem	\$ 1.440	6	9	\$ 9.216	11
GOLDEM NATURAL	90251	Ginkgo Biloba 100 cap Goldem Natural Organics	\$ 10.000	0	2	\$ 2.400	2
GOLDEM NATURAL	90252	Vitamin B complex 100 tab Goldem Natural Organics	\$ 1.865	1	1	\$ 959	1
GOLDEM NATURAL	90253	Collagen 500 mg 60 cap Goldem Natural Organics	\$ 1.485	2	2	\$ 3.035	3
GOLDEM NATURAL	90254	Prostatin 90 cap Goldem Natural Organics	\$ 1.385	4	1	\$ 5.989	3
GOLDEM NATURAL	90255	Artrox 60 cap Goldem natural Organics	\$ 1.600	0	0	\$ -	1
GOLDEM NATURAL	90256	Digestive enzymes 100 tab Goldem Natural Organics	\$ 1.400	1	1	\$ 840	2
GOLDEM NATURAL	90257	DHEA 25 mg 60 cap Goldem Natural Organics	\$ 1.380	0	1	\$ 673	2
GOLDEM NATURAL	90258	Shark Cartilage 750 mg 90 cap Goldem Natural Organics	\$ 1.520	1	1	\$ 1.131	2
GOLDEM NATURAL	90259	Cascara Sagrada 500 mg 100 cap Goldem Natural Organics	\$ 1.385	2	1	\$ 2.242	2
GOLDEM NATURAL	90260	Variccin 90 cap Goldem Natural Organics	\$ 1.420	0	1	\$ -	1
GOLDEM NATURAL	90261	Zinc Gluconate 50 mg 100 tab Goldem Natural Organics	\$ 1.600	1	1	\$ 1.371	2
GOLDEM NATURAL	90262	Milk Thistle Silymarin 100 cap Goldem Natural Organics	\$ 2.000	0	1	\$ -	1
GOLDEM NATURAL	90263	Vitamin C 1000 mg 100 tab Goldem Natural Organics	\$ 2.500	1	1	\$ 2.143	2
GOLDEM NATURAL	90264	Memorix Brain 100 cap goldem Natural Organics	\$ 1.420	1	1	\$ 1.704	2
GOLDEM NATURAL	90265	Echinacea 400 mg 100 cap Goldem Natural Organics	\$ 1.400	0	1	\$ 480	1
GOLDEM NATURAL	90266	Eyes Formula 20/20 100 cap Goldem Natural Organics	\$ 1.350	1	1	\$ 1.218	2
GOLDEM NATURAL	90267	Complex Antioxidants 90 cap Goldem Natural Organics	\$ 1.490	0	1	\$ 255	1
GOLDEM NATURAL	90268	Z-Nutrex Women's 90 cap Goldem Natural Organics	\$ 1.520	0	1	\$ -	2
GOLDEM NATURAL	90269	Spirulina 450 mg 90 cap Goldem Natural Organics 90 cap	\$ 1.490	1	1	\$ 1.277	2
GOLDEM NATURAL	90272	Omega 3,6,9 100 sof Goldem Natural	\$ 9.500	4	2	\$ 35.829	4
GOLDEM NATURAL	90273	Omega 3 100 sof Goldem Natural	\$ 6.000	2	2	\$ 9.452	3
GOLDEM NATURAL	90274	Vitamin E1000 100 cap Goldem Natural	\$ 10.000	4	3	\$ 36.000	4
GOLDEM NATURAL	90306	Garlic 1500 mg 100 Sof Goldem Natural	\$ 2.100	0	0	\$ -	0
GOLDEM NATURAL	90350	Vitamina E 400iu 100 cap Goldem	\$ 6.000	1	2	\$ 3.600	3
GOLDEM NATURAL	90353	Colageno 100 cap Goldem	\$ 2.940	0	0	\$ -	0
GOLDEM NATURAL	90405	Omega 3,6,9 mas Vit E 100 sof Goldem Natural	\$ 7.000	0	0	\$ -	0
GOLDEM NATURAL	90564	Vitamin C 500 mg 100 Tab Goldem Natural	\$ 2.050	0	1	\$ 615	1
GOLDEM NATURAL	90565	Betacarotene 25.000 iu 100 sof Goldem Natural	\$ 1.970	2	1	\$ 3.866	2
GOLDEM NATURAL	90566	Lecithin 1200 mg 100 sof Goldem Natural	\$ 2.100	1	1	\$ 2.520	2
GOLDEM NATURAL	90567	Diabetec 90 cap Goldem Natural	\$ 1.970	1	1	\$ 1.013	2
GOLDEM NATURAL	90568	HGH 120 cap Goldem Natural	\$ 2.450	0	1	\$ 420	1
GOLDEM NATURAL	90569	L-Lysine 500 mg 100 Tab Goldem Natural	\$ 2.100	1	1	\$ 1.260	1

GOLDEM NATURAL	90570	Z-Nutrex Men's 90 tab Goldem Natural	\$ 2.550	1	1	\$ 3.060	2
GOLDEM NATURAL	90572	Chromium Picolinate 20 mcc 100 tab Goldem	\$ 2.200	3	2	\$ 6.600	3
GOLDEM NATURAL	90573	Calcium Magneium with Vitamin D 100tab Goldem Natural	\$ 2.600	0	1	\$ 1.204	1
GOLDEM NATURAL	90574	Multi Childrens Vitamin 100 Tab Goldem Natural	\$ 2.450	0	0	\$ -	0
GOLDEM NATURAL	90657	Proflex7 120 tab Goldem	\$ 2.100	4	2	\$ 8.820	3
GOLDEM NATURAL	310128	COQ 10 Vitamins E Plus 60 Sof Goldem	\$ 2.450	0	0	\$ -	0
GOMEZ JOSE	90152	Embrion de Pato Canadiense 7Pots x 20mL Productos Naturales EU	\$ 4.500	0	1	\$ 1.349	1
GOMEZ JOSE	90153	Geriatrico cerebral Vitamin 5000 7 Pots x 20mL Productos Naturales	\$ 4.500	1	3	\$ 4.449	5
GOMEZ JOSE	90154	Terapia Celular Multiembrionaria 7 Pots x 20mL Productos Naturales	\$ 4.500	1	1	\$ 3.857	2
GOMEZ JOSE	90155	Vit-Cerebrina Francesa Pluss 7 Post x 20mL Productos Naturales EU	\$ 4.800	1	1	\$ 5.276	2
GOMEZ JOSE	90163	Mega Sex con Prostatina 10 Tab Dalmer	\$ 2.500	20	5	\$ 50.585	9
GOMEZ JOSE	90164	Reductil Fit 1A 60 cap QB Probion Cuba	\$ 8.800	11	8	\$ 97.475	11
GOMEZ JOSE	90193	Ginkgo Sure Phyttha Malteada 700 gr Consume Product Ltda	\$ 6.500	3	6	\$ 18.720	7
GOMEZ JOSE	90194	Megacalcio Cartilago 700 gr Consumer Product Ltda	\$ 6.500	7	4	\$ 45.686	6
GOMEZ JOSE	90221	Rino + Super Megasex EC	\$ 3.800	5	3	\$ 20.846	5
GOMEZ JOSE	90242	Fosfocerebrin 7 pots 20 ml Productos Naturales EU	\$ 4.500	1	2	\$ 4.722	2
GOMEZ JOSE	90277	Kit x 3 unid Omega 3 6 9 x 50 Sof Goldem	\$ 7.800	7	21	\$ 52.736	26
GOMEZ JOSE	90283	Tonico Gregoriano 240mL Bionator	\$ 900	0	0	\$ -	0
GOMEZ JOSE	90284	Hemoglobina V-Plus 240mL Bionator	\$ 900	0	0	\$ -	0
GOMEZ JOSE	90285	Hitamo Real 240mL Bionator	\$ 1.500	0	0	\$ -	0
GOMEZ JOSE	90286	Vitacerebrina Francesa 240mL Bionator	\$ 1.500	0	0	\$ -	0
GOMEZ JOSE	90287	N-Fitina 240mL Bionator	\$ 900	0	0	\$ -	0
GOMEZ JOSE	90288	Ortiga 240mL Bionator	\$ 900	0	0	\$ -	0
GOMEZ JOSE	90289	Uña de Gato 240mL Bionator	\$ 900	0	1	\$ -	2
GOMEZ JOSE	90290	Anti - Artrítico 240mL Bionator	\$ 1.500	0	0	\$ -	0
GOMEZ JOSE	90291	RiñoXan 240mL Bionator	\$ 900	0	0	\$ -	0
GOMEZ JOSE	90292	Totumo 240mL Bionator	\$ 900	0	0	\$ -	0
GOMEZ JOSE	90293	Ulcufen 240mL Bionator	\$ 900	0	0	\$ -	0
GOMEZ JOSE	90294	Artrisan 240mL Bionator	\$ 900	0	0	\$ -	0
GOMEZ JOSE	90295	Salud de la mujer 240mL Bionator	\$ 1.500	0	0	\$ -	0
GOMEZ JOSE	90296	Ovarimes 240mL Bionator	\$ 900	0	0	\$ -	0
GOMEZ JOSE	90297	Hepatobil 240mL Bionator	\$ 900	0	0	\$ -	0
GOMEZ JOSE	90298	Ginkgo Biloba 240mL Bionator	\$ 900	0	0	\$ -	0
GOMEZ JOSE	90299	Circuleno 240mL Bionator	\$ 900	0	0	\$ -	0

GOMEZ JOSE	90300	Chanca Piedra 240mL Bionator	\$ 1.500	0	1	\$ 524	2
GOMEZ JOSE	90309	Minelvit 350 gr Bionat Labs SA	\$ 4.000	3	2	\$ 12.000	3
GOMEZ JOSE	90324	Niño San Vainilla 350 gr Bionat Labs SA	\$ 4.000	2	2	\$ 6.954	3
GOMEZ JOSE	90325	Childry For 350 gr Bionat Labs SA	\$ 4.000	4	2	\$ 14.400	3
GOMEZ JOSE	90326	Pure Vital 350 gr Bionat Labs SA	\$ 4.000	5	3	\$ 19.200	4
GOMEZ JOSE	90328	Ginkgo Biloba 360 ml Laboratorios de Colombia	\$ 2.600	8	3	\$ 20.800	5
GOMEZ JOSE	90329	Adelgazante 360 ml Laboratorios de Colombia	\$ 2.500	1	1	\$ 1.500	1
GOMEZ JOSE	90330	Cholagogue Indio 360 ml Laboratorios de Colombia	\$ 2.600	0	0	\$ -	0
GOMEZ JOSE	90331	Vit-Cerebrina Francesa Pluss 360 ml Laboratorios de Colombia	\$ 2.600	1	1	\$ 1.783	2
GOMEZ JOSE	90332	5 Raices 360 ml Laboratorios de Colombia	\$ 2.600	0	0	\$ -	0
GOMEZ JOSE	90333	Limpieza China 360 ml Laboratorios de Colombia	\$ 2.600	0	0	\$ -	0
GOMEZ JOSE	90334	Vino Nutricerebral 360 ml Laboratorios de Colombia	\$ 2.000	0	0	\$ -	0
GOMEZ JOSE	90335	Calendula 360 ml Laboratorios de Colombia	\$ 2.600	0	0	\$ -	0
GOMEZ JOSE	90336	Alcachofa 360 ml Laboratorios de Colombia	\$ 1.600	1	1	\$ 1.097	2
GOMEZ JOSE	90337	Salud de la mujer 360 ml Laboratorios de Colombia	\$ 2.600	1	1	\$ 1.337	1
GOMEZ JOSE	90354	Jarabe con Omega 3,6,9 360 ml Laboratorios de Colombia	\$ 2.600	1	1	\$ 1.560	1
GOMEZ JOSE	90359	Gastritis 360 ml Laboratorios de Colombia	\$ 2.000	2	2	\$ 4.800	3
GOMEZ JOSE	90360	Colon 360 ml Laboratorios de Colombia	\$ 2.600	1	1	\$ 1.337	2
GOMEZ JOSE	90361	Nervisan 360 ml Laboratorios de Colombia	\$ 2.600	0	0	\$ -	0
GOMEZ JOSE	90362	Glucosamine 360 ml Laboratorios de Colombia	\$ 2.600	1	1	\$ 1.337	2
GOMEZ JOSE	90363	Riñosan 360 ml Laboratorios de Colombia	\$ 2.600	2	2	\$ 6.240	3
GOMEZ JOSE	90364	Depurativo 360 ml Laboratorios de Colombia	\$ 2.600	1	1	\$ 1.560	1
GOMEZ JOSE	90365	Anti-Artrítico 360 ml Laboratorios de Colombia	\$ 2.600	1	1	\$ 1.783	2
GOMEZ JOSE	90368	Circulen 360 ml Laboratorios de Colombia	\$ 2.600	3	3	\$ 7.108	4
GOMEZ JOSE	90396	Quita Pereza 360 ml Laboratorios de Colombia	\$ 1.000	0	0	\$ -	0
GOMEZ JOSE	90397	Cholagogue Indio 240mL Bionator	\$ 900	0	0	\$ -	0
GOMEZ JOSE	90398	Calendula 240mL Bionator	\$ 1.500	0	0	\$ -	0
GOMEZ JOSE	90399	Anamu 240mL Bionator	\$ 900	0	0	\$ -	0
GOMEZ JOSE	90428	Bronquifin 240 gr Naturalia Express	\$ 2.500	16	5	\$ 40.241	9
GOMEZ JOSE	90561	Parasitol Plus 8 tabletas Vitalmax	\$ 2.000	50	12	\$ 99.015	22
GOMEZ JOSE	90621	Omega 3,6,9 + Vit E 30 sof ATG Marketing	\$ 1.700	0	0	\$ -	0
GOMEZ JOSE	90677	Multi Cerebrina x6 5 liq 5 liof	\$ 1.500	3	3	\$ 5.080	4
GOMEZ JOSE	90678	Terapia Celular Multiembrionaria 5 amp 5 polvo	\$ 1.500	4	3	\$ 5.400	4
GOMEZ JOSE	100030	Miel Salud Junior 60 ml Ortpi	\$ 1.800	1	4	\$ 1.361	5

GOMEZ JOSE	100058	Vitamina E 400 iu 30 cap Goldem	\$ 40	0	0	\$ -	0
GOMEZ JOSE	140211	Sangre de drago x 30 ml Renase	\$ 1.200	24	4	\$ 28.389	9
GOMEZ JOSE	140226	Powersex 10 tab Dalmer	\$ 2.000	3	2	\$ 5.004	4
GOMEZ JOSE	150017	Terapia celular multiembrionaria con omega y glucosamina	\$ 21.000	4	2	\$ 93.613	3
GOMEZ JOSE	150021	Terapia celular con omega 3 6 9 + factir + oxigeno	\$ 22.500	1	4	\$ 19.286	6
GOMEZ JOSE	150023	Terapia celular omega transferencia oxigeno 10 amp	\$ 2.400	3	2	\$ 8.149	4
GOMEZ JOSE	150025	Ultracerebrina francesa plus con omega 369 factores vitC Vitacol	\$ 6.000	12	5	\$ 73.440	9
GOMEZ JOSE	170086	Omega 3-6-9 30 soft gels Now	\$ 2.200	3	3	\$ 6.448	4
GOMEZ JOSE	190120	Triflex x 120 Softgel Capsulas Finest Natural Organics	\$ 33.000	1	1	\$ 16.817	1
GOMEZ JOSE	190121	Triflex glucosamine chondroitin msm x 60 capsulas Natural Organics	\$ 14.500	2	1	\$ 26.100	2
GOMEZ JOSE	210056	Vitacerebrina 20 tab y 10 ampo Bik France	\$ 4.000	16	6	\$ 63.771	9
GOMEZ JOSE	210061	Ginkgo biloba 30 softgels Now	\$ 2.800	11	6	\$ 29.760	9
GOMEZ JOSE	240075	Tonico Sangre de toro Natures Pharma	\$ 3.600	0	0	\$ -	0
GOMEZ JOSE	240231	D'Botero Vit D - Calcio 700 Edel-Vit	\$ 5.000	0	1	\$ -	1
GOMEZ JOSE	240267	Miel Salud 120 ml Ortpi	\$ 2.000	2	2	\$ 4.800	3
GOMEZ JOSE	240435	Cal c vit 150 g promercol	\$ 1.200	0	1	\$ -	1
GOMEZ JOSE	240733	Cal C Vit polvo 400 gr Promercol	\$ 2.900	8	2	\$ 24.578	5
GOMEZ JOSE	240835	Aloe Vera & Vit E Facial 90 sof Animate	\$ 6.000	1	2	\$ 8.640	3
GOMEZ JOSE	260005	Mega sex 10 tab INDV	\$ 200	54	16	\$ 10.719	27
GOMEZ JOSE	260066	Rino Crema Doble Accion	\$ 2.000	20	6	\$ 40.800	11
GOMEZ JOSE	260069	Mega Sex 20 tab INDV	\$ 300	11	8	\$ 3.237	11
GOMEZ JOSE	260172	FurunBao 0.3 gr x 2	\$ 4.000	2	5	\$ 9.600	7
GOMEZ JOSE	300044	Creatine Cell-Tech 2 lb Bolsa Muscletech	\$ 9.500	3	1	\$ 30.943	3
GOMEZ JOSE	310077	Fat Control 60 Cap Solway	\$ 4.500	0	0	\$ -	0
GOMEZ JOSE	310129	Ulcesin 180 mL Herbal Pharma	\$ 3.500	0	0	\$ -	0
GOMEZ JOSE	320095	Nitro-Techo Hardcore 2 lb Bolsa Muscletech	\$ 9.500	1	1	\$ 13.347	2
GOMEZ JOSE	340102	Myoplex delux x 2 lbs Bolsa EAS	\$ 9.500	1	1	\$ 7.102	1
GOMEZ JOSE	420012	Fruta Planta 30 cap	\$ 12.000	10	8	\$ 124.062	11
GOMEZ JOSE	430004	Flor de Jamaica 50 g Organica	\$ 1	11	7	\$ 11	10
GOMEZ JOSE	430407	Erectol Plus Reconstituyente sexual Natures Pharma	\$ 3.600	0	0	\$ -	0
LABORATORIO MARIA SALOME S.A.	90037	Crema para peinar friz 350 ml salome	\$ 6.459	8	2	\$ 51.050	4
LABORATORIO MARIA SALOME S.A.	90575	Kit Shampoo María Salomé 360 + Cholesterol	\$ 12.000	0	1	\$ 4.114	2
LABORATORIO MARIA SALOME S.A.	100012	Maria salome shampoo tradicional 360 ml	\$ 7.382	29	9	\$ 217.664	15
LABORATORIO MARIA SALOME S.A.	100013	Maria salome shampoo tradicional 500 ml	\$ 9.223	35	4	\$ 320.960	11

LABORATORIO MARIA SALOME S.A.	100014	Maria salome shampoo tradicional 1000 ml	\$ 16.760	13	2	\$ 221.232	5
LABORATORIO MARIA SALOME S.A.	100015	Maria salome Locion capilar 500 ml	\$ 7.199	11	3	\$ 80.629	6
LABORATORIO MARIA SALOME S.A.	100016	Maria salome Locion capilar 360 ml	\$ 6.099	15	3	\$ 91.088	7
LABORATORIO MARIA SALOME S.A.	100017	Maria salome Rinse 500 ml	\$ 7.534	9	3	\$ 70.518	6
LABORATORIO MARIA SALOME S.A.	100018	Maria salome tratamiento capilar 240 ml	\$ 6.817	2	1	\$ 14.024	2
LABORATORIO MARIA SALOME S.A.	100019	Maria salome tratamiento capilar 120 ml	\$ 4.624	1	1	\$ 2.378	1
LABORATORIO MARIA SALOME S.A.	100023	Maria salome proteccion color x 360 ml	\$ 7.382	2	2	\$ 17.717	3
LABORATORIO MARIA SALOME S.A.	100063	Shampoo salome anticaspa 360 ml	\$ 7.382	2	1	\$ 11.873	2
LABORATORIO MARIA SALOME S.A.	100102	Shampoo Control Caspa 500 ml Maria Salome	\$ 8.869	2	2	\$ 21.286	3
LABORATORIO MARIA SALOME S.A.	100104	Shampoo Proteccion Color 500 ml Maria Salome	\$ 8.869	2	1	\$ 18.245	2
LABORATORIO MARIA SALOME S.A.	100111	Shampoo Hombres 400 mL Maria Salome	\$ 6.514	5	2	\$ 33.873	4
LABORATORIO MARIA SALOME S.A.	110007	Rinse Salome 360 ml	\$ 5.855	12	3	\$ 68.967	6
LABORATORIO NATURFAR LTDA	40046	Pomada de caléndula 60 gr Naturfar	\$ 4.248	1	1	\$ 2.913	2
LABORATORIO NATURFAR LTDA	140133	Diente de Leon Gotero 60 ml Naturfar	\$ 3.024	1	1	\$ 3.727	2
LABORATORIO NATURFAR LTDA	140134	Alcachofa gotero 60 ml Naturfar	\$ 3.176	1	2	\$ 4.737	3
LABORATORIO NATURFAR LTDA	140135	Boldo Gotero 60 ml Naturfar	\$ 3.024	1	1	\$ 3.171	2
LABORATORIO NATURFAR LTDA	140136	Alcachofa + Boldo 60 ml Naturfar	\$ 3.280	6	4	\$ 18.368	7
LABORATORIO NATURFAR LTDA	140137	Calendula gotero 60 ml Naturfar	\$ 3.280	2	3	\$ 6.298	5
LABORATORIO NATURFAR LTDA	140138	Sagrax gotero 60 ml Naturfar	\$ 4.136	2	2	\$ 7.090	3
LABORATORIO NATURFAR LTDA	140139	Passiflora gotero 60 ml Naturfar	\$ 3.024	3	2	\$ 9.488	3
LABORATORIO NATURFAR LTDA	140140	Ruibarbo gotero 60 ml Naturfar	\$ 3.024	0	1	\$ 1.037	1
LABORATORIO NATURFAR LTDA	140141	Valesan gotero 60 ml Naturfar	\$ 3.088	6	2	\$ 18.528	4
LABORATORIO NATURFAR LTDA	140142	Kadein gotero 60 ml Naturfar	\$ 4.296	10	4	\$ 42.273	7
LABORATORIO NATURFAR LTDA	140186	Valepass Gotero 60 ml Naturfar	\$ 3.088	9	4	\$ 27.527	6
LABORATORIO NATURFAR LTDA	160063	Carbón Activado pote x 100 tab Naturfar	\$ 4.748	3	2	\$ 13.674	3
LABORATORIO NATURFAR LTDA	160064	Sagrax cascara sagrada pote x 100 tab Naturfar	\$ 9.352	1	1	\$ 9.619	2
LABORATORIO NATURFAR LTDA	160065	Alcachofa Boldo pote x 100 tab Naturfar	\$ 5.040	2	1	\$ 8.640	2
LABORATORIO NATURFAR LTDA	170033	Alcachofa pote x 100 tab Naturfar	\$ 5.008	2	1	\$ 8.585	2
LABORATORIO NATURFAR LTDA	200201	Cicalen gel oral de caléndula pote x 360 ml Naturfar	\$ 7.304	22	12	\$ 157.766	18
LABORATORIO NATURFAR LTDA	200202	Cicalen gel oral de caléndula pote x 240 ml Naturfar	\$ 6.392	3	2	\$ 19.943	4
LABORATORIO NATURFAR LTDA	240305	Diente de Leon pote x 100 tab Naturfar	\$ 4.800	0	0	\$ -	1
LABORATORIO NATURFAR LTDA	240306	Caléndula pote x 100 tab Naturfar	\$ 5.520	2	1	\$ 13.248	2
LABORATORIO NATURFAR LTDA	240680	Alcachofa pote x 80 cap Naturfar	\$ 7.368	5	2	\$ 38.427	3
LABORATORIO NATURFAR LTDA	250012	Laxplus caja x 8 tab Naturfar	\$ 2.344	20	15	\$ 47.818	21

LABORATORIO NATURFAR LTDA	270023	Kadein castaño de indias pote x 60 cap Naturfar	\$ 8.272	4	2	\$ 32.615	3
LABORATORIO NATURFAR LTDA	340009	Levadura de cerveza 250 tab Naturfar	\$ 6.112	1	1	\$ 5.239	1
LABORATORIO NATURFAR LTDA	340010	Levadura de Cerveza pote x 100 tab Naturfar	\$ 3.072	1	1	\$ 4.422	2
LABORATORIOS DUBAC LTDA	160061	Vita-vil 30 tab Dubac	\$ 2.610	1	1	\$ 3.761	2
LABORATORIOS DUBAC LTDA	160158	Extracto de Te Verde 60 cap Dubac	\$ 8.370	0	0	\$ -	0
LABORATORIOS DUBAC LTDA	170030	Omega 3 Max Epa 100 cap Dubac	\$ 12.400	0	9	\$ 4.251	11
LABORATORIOS DUBAC LTDA	170065	Descontinuado	\$ 11.430	1	11	\$ 9.099	13
LABORATORIOS DUBAC LTDA	190015	Rhemanat 20 cap Dubac	\$ 3.825	3	1	\$ 11.475	2
LABORATORIOS DUBAC LTDA	190029	Calcium 600 + d plus 30 tab dubac	\$ 2.520	1	2	\$ 3.456	3
LABORATORIOS DUBAC LTDA	200193	Ferrohemoglobinol 240 ml Dubac	\$ 3.420	2	4	\$ 7.622	5
LABORATORIOS DUBAC LTDA	200194	Fosfo Dubac 240 ml	\$ 3.060	0	0	\$ -	0
LABORATORIOS DUBAC LTDA	200196	Bevit B Complex 240 ml Dubac	\$ 3.240	0	0	\$ -	0
LABORATORIOS DUBAC LTDA	200197	Bevit C Complex 240 ml Dubac	\$ 3.060	1	2	\$ 3.282	4
LABORATORIOS DUBAC LTDA	210069	Ginkgo Biloba 40 mg 30 cap Dubac	\$ 5.175	3	3	\$ 15.224	4
LABORATORIOS DUBAC LTDA	230005	Ginseng Panax 50 cap 250 mg Dubac	\$ 8.190	1	2	\$ 5.897	3
LABORATORIOS DUBAC LTDA	240270	Dubac Fitina-F granulado 300 gr	\$ 5.220	1	1	\$ 3.986	2
LABORATORIOS DUBAC LTDA	240271	Kola vitan granulada 300 gr Dubac	\$ 5.220	1	1	\$ 6.264	2
LABORATORIOS DUBAC LTDA	240272	Circus chews 300 gr Dubac	\$ 5.220	0	0	\$ -	0
LABORATORIOS DUBAC LTDA	240273	Vita Dubac 300 gr polvo	\$ 4.551	9	2	\$ 40.959	5
LABORATORIOS DUBAC LTDA	240274	Forte Eye ampollas bebibles Dubac	\$ 10.440	1	1	\$ 12.374	2
LABORATORIOS DUBAC LTDA	240278	Femevita granulada 300 gr Dubac	\$ 5.220	1	1	\$ 4.474	2
LABORATORIOS DUBAC LTDA	240279	Homovita granulada 300 gr Dubac	\$ 5.220	0	0	\$ -	1
LABORATORIOS DUBAC LTDA	240281	Vita Dubac 20 tab	\$ 1.935	1	1	\$ 1.868	2
LABORATORIOS DUBAC LTDA	240282	Fosfo Dubac 20 tab	\$ 1.935	2	2	\$ 3.937	3
LABORATORIOS DUBAC LTDA	240284	Forte Eye 30 tab Dubac	\$ 1.935	3	3	\$ 5.671	4
LABORATORIOS DUBAC LTDA	240285	Dubac Vitam 30 tab	\$ 2.300	0	0	\$ -	0
LABORATORIOS DUBAC LTDA	240286	Uriñozan Forte 20 cap Dubac	\$ 3.825	16	4	\$ 62.447	8
LABORATORIOS DUBAC LTDA	240287	Femmevita 30 tab Dubac	\$ 2.205	3	3	\$ 5.768	4
LABORATORIOS DUBAC LTDA	240288	Homovita 30 tab Dubac	\$ 2.205	1	1	\$ 2.137	2
LABORATORIOS DUBAC LTDA	240289	Dubac Fitina-F 30 tab	\$ 2.205	3	2	\$ 7.409	3
LABORATORIOS DUBAC LTDA	240290	C Bevit 500 mg 100 tab Dubac	\$ 3.825	1	1	\$ 3.279	2
LABORATORIOS DUBAC LTDA	240291	Bevit B complex 500 mg 100 tab Dubac	\$ 3.825	0	0	\$ -	0
LABORATORIOS DUBAC LTDA	240293	Multivitam Dubac 30 cap	\$ 5.400	2	2	\$ 10.249	3
LABORATORIOS DUBAC LTDA	240409	Dubac Fitina 240 ml Jarabe	\$ 3.240	1	1	\$ 2.222	1

LABORATORIOS DUBAC LTDA	240603	Vitavil 180 ml Dubac Jarabe Drenador	\$ 3.240	1	1	\$ 1.944	1
LABORATORIOS DUBAC LTDA	240604	Ortidubac Jarabe 240 ml Dubac	\$ 3.060	2	1	\$ 7.557	3
LABORATORIOS DUBAC LTDA	240891	Vitakom x 10 ampollas Dubac	\$ 10.440	0	0	\$ -	0
LABORATORIOS DUBAC LTDA	270018	Perlas de ajo y ortiga Garlic 180 cap Dubac	\$ 2.295	3	6	\$ 7.344	8
LABORATORIOS DUBAC LTDA	270019	Perlas de ajo 180 extra fuerte Garlic sin azucar Dubac	\$ 2.295	13	4	\$ 29.743	7
LABORATORIOS DUBAC LTDA	270020	Descontinuado	\$ 2.160	0	4	\$ -	5
LABORATORIOS DUBAC LTDA	280050	Totumo dubac x 240 ml	\$ 3.060	5	1	\$ 14.688	3
LABORATORIOS FUNAT S.A.	140111	Caléndula 60 ml Funat	\$ 3.486	0	1	\$ 1.195	2
LABORATORIOS FUNAT S.A.	140112	Ruibarbo 60 ml Funat	\$ 3.624	0	0	\$ -	0
LABORATORIOS FUNAT S.A.	140113	Valeriana 60 ml Funat	\$ 3.646	12	3	\$ 42.295	6
LABORATORIOS FUNAT S.A.	140116	Castaño de indias 60 ml Funat	\$ 4.621	0	5	\$ 562	6
LABORATORIOS FUNAT S.A.	140117	Ajotensol 60 ml Funat	\$ 3.430	0	0	\$ -	1
LABORATORIOS FUNAT S.A.	140120	Alcachofa 60 ml Funat	\$ 3.330	4	2	\$ 12.556	3
LABORATORIOS FUNAT S.A.	140148	Alcachofa-Boldo 60 ml Funat	\$ 4.580	3	4	\$ 13.478	6
LABORATORIOS FUNAT S.A.	140156	Passiflora 60 ml Funat	\$ 3.705	4	2	\$ 15.555	3
LABORATORIOS FUNAT S.A.	140179	Ortiga Diuretico 60 ml Funat	\$ 3.376	3	1	\$ 8.680	3
LABORATORIOS FUNAT S.A.	160052	Fibrafrut 200 g Funat	\$ 11.922	0	0	\$ -	0
LABORATORIOS FUNAT S.A.	160053	Antax 170 fuente natural ml Funat	\$ 6.562	8	4	\$ 49.467	6
LABORATORIOS FUNAT S.A.	160054	Antax fuente natural 360 ml Funat	\$ 11.881	13	3	\$ 151.126	6
LABORATORIOS FUNAT S.A.	160055	Alcachofa 100 tab Funat	\$ 5.558	3	2	\$ 15.538	3
LABORATORIOS FUNAT S.A.	160083	Alcachofa Compuesta 100 tab Funat	\$ 6.056	1	1	\$ 7.134	2
LABORATORIOS FUNAT S.A.	180009	Estevia 50 sob Funat	\$ 4.662	0	0	\$ -	0
LABORATORIOS FUNAT S.A.	200186	Totumo 240 ml Funat	\$ 4.946	0	1	\$ -	1
LABORATORIOS FUNAT S.A.	200188	Vinagre de manzana 750 ml Funat	\$ 4.123	5	3	\$ 19.837	5
LABORATORIOS FUNAT S.A.	200189	Vinagre de manzana 500 ml Funat	\$ 2.598	4	2	\$ 10.352	4
LABORATORIOS FUNAT S.A.	210016	Ginkgo biloba 100 tab Funat	\$ 13.317	1	1	\$ 9.060	2
LABORATORIOS FUNAT S.A.	240253	Malteada Oligomin 450 gr Funat	\$ 12.145	0	0	\$ -	0
LABORATORIOS FUNAT S.A.	270015	Castaño de Indias 80 cap Caja Funat	\$ 12.928	3	2	\$ 33.243	3
LABORATORIOS FUNAT S.A.	270017	Ortiga 100 tab Funat	\$ 5.215	0	1	\$ -	2
LABORATORIOS FUNAT S.A.	340078	Levadura de cerveza 100 Tab Funat	\$ 3.510	0	1	\$ 1.204	1
LABORATORIOS FUNAT S.A.	340092	Levadura de Cerveza x 250 grs Funat	\$ 4.843	7	5	\$ 32.379	7
LABORATORIOS FUNAT S.A.	570052	Castaño de Indias x 80 capsulas Funat	\$ 12.601	3	2	\$ 35.504	3
LABORATORIOS NATURAL FRESHLY S.A	30024	Aceite Almendras 240 ml freshly	\$ 6.600	6	3	\$ 38.016	5
LABORATORIOS NATURAL FRESHLY S.A	30026	Aceite Mano de res 240 ml freshly	\$ 6.450	3	2	\$ 18.235	3

LABORATORIOS NATURAL FRESHLY S.A	30027	Aceite Naranja y Calendula 240 ml freshly	\$ 6.600	4	1	\$ 27.154	3
LABORATORIOS NATURAL FRESHLY S.A	40038	Freshlypausia gel lubricante 30 gr	\$ 8.750	3	2	\$ 27.000	3
LABORATORIOS NATURAL FRESHLY S.A	60021	Jabón de avena barra 100 gr freshly	\$ 1.925	3	2	\$ 5.775	4
LABORATORIOS NATURAL FRESHLY S.A	60022	Jabón de Tierra barra 100 gr freshly	\$ 1.925	8	3	\$ 14.520	5
LABORATORIOS NATURAL FRESHLY S.A	60024	Jabón de Caléndula barra 100 gr freshly	\$ 1.925	2	3	\$ 3.960	4
LABORATORIOS NATURAL FRESHLY S.A	60025	Jabón repelente Fly Free 50 gr freshly	\$ 2.600	1	1	\$ 1.337	2
LABORATORIOS NATURAL FRESHLY S.A	60043	Jabón Drago barra 100 g Freshly	\$ 1.925	1	1	\$ 1.053	2
LABORATORIOS NATURAL FRESHLY S.A	60044	Jabón Manzanilla barra 100 g Freshly	\$ 1.925	1	3	\$ 2.640	4
LABORATORIOS NATURAL FRESHLY S.A	60048	Jabon Azufre Natural Freshly	\$ 1.925	6	3	\$ 12.210	4
LABORATORIOS NATURAL FRESHLY S.A	60049	Jabon de Ortiga Natural Freshly	\$ 1.925	3	2	\$ 5.775	3
LABORATORIOS NATURAL FRESHLY S.A	60050	Jabon Miel de Abejas Natural Freshly	\$ 1.925	2	2	\$ 3.630	3
LABORATORIOS NATURAL FRESHLY S.A	70021	Té Esbet'eres 20 tisanas freshly	\$ 6.150	0	0	\$ -	0
LABORATORIOS NATURAL FRESHLY S.A	70048	Te flor de jamaica 20 bolsas Natural Freshly	\$ 5.350	1	2	\$ 5.136	3
LABORATORIOS NATURAL FRESHLY S.A	90204	Natural Soy Vainilla 500 grs Natural freshly	\$ 12.900	1	1	\$ 12.384	2
LABORATORIOS NATURAL FRESHLY S.A	90595	Nova diette spirulina 100 sof freshly	\$ 14.950	0	0	\$ -	0
LABORATORIOS NATURAL FRESHLY S.A	140081	Esencias Bon Rescate 25 ml freshly	\$ 4.495	2	2	\$ 7.196	3
LABORATORIOS NATURAL FRESHLY S.A	140083	Esencias Estress out 25 ml freshly	\$ 4.495	1	1	\$ 5.554	2
LABORATORIOS NATURAL FRESHLY S.A	140085	Esencias Echinacea 25 ml freshly	\$ 4.495	1	1	\$ 2.312	1
LABORATORIOS NATURAL FRESHLY S.A	140088	Escencias Buen Genio 25 ml freshly	\$ 4.495	1	1	\$ 2.697	1
LABORATORIOS NATURAL FRESHLY S.A	140089	Escencias Bon Relax 25 ml freshly	\$ 4.495	1	1	\$ 2.973	1
LABORATORIOS NATURAL FRESHLY S.A	140091	Escencias Bon Nervin 25 ml freshly	\$ 4.700	1	1	\$ 2.417	1
LABORATORIOS NATURAL FRESHLY S.A	140092	Escencias Valeriana 25 ml freshly	\$ 4.495	1	1	\$ 2.312	1
LABORATORIOS NATURAL FRESHLY S.A	140093	Escencias Passiflora 25 ml freshly	\$ 4.495	2	1	\$ 8.091	2
LABORATORIOS NATURAL FRESHLY S.A	140094	Escencias Ansiepez 25 ml freshly	\$ 4.495	0	1	\$ 1.541	1
LABORATORIOS NATURAL FRESHLY S.A	140096	Gotas Gregorian 30 ml freshly	\$ 2.995	0	1	\$ 513	1
LABORATORIOS NATURAL FRESHLY S.A	140144	Escencias Bon Star 25 ml Nat Freshly	\$ 4.495	0	0	\$ -	0
LABORATORIOS NATURAL FRESHLY S.A	140145	Escencias Bon Sleep 25 ml freshly	\$ 4.495	0	0	\$ -	0
LABORATORIOS NATURAL FRESHLY S.A	160034	Laxa Fort 50 cap freshly	\$ 7.700	2	1	\$ 14.720	2
LABORATORIOS NATURAL FRESHLY S.A	160035	Digestar laxante 50 cap freshly	\$ 10.450	4	2	\$ 45.980	3
LABORATORIOS NATURAL FRESHLY S.A	160037	Alcachofa 50 cap freshly	\$ 6.900	1	1	\$ 7.247	2
LABORATORIOS NATURAL FRESHLY S.A	160038	Calendula 50 cap freshly	\$ 6.800	1	1	\$ 4.990	1
LABORATORIOS NATURAL FRESHLY S.A	160040	Diente de león 100 cap freshly	\$ 6.750	0	0	\$ -	0
LABORATORIOS NATURAL FRESHLY S.A	160043	Gax "off" 50 cap freshly	\$ 7.750	6	2	\$ 49.157	3
LABORATORIOS NATURAL FRESHLY S.A	160044	Fybofort Naranja 200 g Nat Freshly	\$ 10.495	1	2	\$ 15.700	3

LABORATORIOS NATURAL FRESHLY S.A	160045	Digestar jalea laxante 120 gr freshly	\$ 14.450	5	2	\$ 69.360	3
LABORATORIOS NATURAL FRESHLY S.A	160046	Digestar laxante jalea 300 gr freshly	\$ 22.450	2	1	\$ 50.031	2
LABORATORIOS NATURAL FRESHLY S.A	160112	Fybofort Complex Naranja 400 g Nat Freshly	\$ 12.495	8	2	\$ 97.461	4
LABORATORIOS NATURAL FRESHLY S.A	160160	Linaza Fibra Complex 500 gr Natural Freshly	\$ 8.950	6	3	\$ 50.631	4
LABORATORIOS NATURAL FRESHLY S.A	170095	Kit Colsrol Plus Omega-3 + Vit E 50 Sotf Natural Freshly	\$ 8.914	1	1	\$ 9.525	2
LABORATORIOS NATURAL FRESHLY S.A	180007	Steviet caja de 50 sobres freshly	\$ 4.300	4	2	\$ 15.480	3
LABORATORIOS NATURAL FRESHLY S.A	180008	Stevia endulzante natural 200 gr freshly	\$ 5.995	8	3	\$ 48.919	5
LABORATORIOS NATURAL FRESHLY S.A	190072	Glucosamina 15 Sobres Nat Freshly	\$ 12.495	2	2	\$ 26.989	3
LABORATORIOS NATURAL FRESHLY S.A	200105	Vinagre manzana 750 ml freshly	\$ 4.650	4	2	\$ 16.740	4
LABORATORIOS NATURAL FRESHLY S.A	200106	Vinagre plus berenjena 750 ml freshly	\$ 5.150	1	1	\$ 7.597	2
LABORATORIOS NATURAL FRESHLY S.A	210010	Ginkgo biloba 80 cap freshly	\$ 14.995	3	2	\$ 49.024	3
LABORATORIOS NATURAL FRESHLY S.A	220027	Crema antihemorroidal 60 gr freshly	\$ 7.750	8	2	\$ 65.100	5
LABORATORIOS NATURAL FRESHLY S.A	220028	Venasfull 60 g Crema Nat Freshly	\$ 7.050	3	2	\$ 20.546	3
LABORATORIOS NATURAL FRESHLY S.A	220029	Crema artrisan 60 gr freshly	\$ 8.150	3	2	\$ 22.430	3
LABORATORIOS NATURAL FRESHLY S.A	220030	Pomada verde 25 gr freshly	\$ 2.995	0	0	\$ -	0
LABORATORIOS NATURAL FRESHLY S.A	220031	Crema antipañalitis `` Baby gold`` freshly	\$ 4.995	2	1	\$ 8.210	2
LABORATORIOS NATURAL FRESHLY S.A	220032	Crema concha de nacar 60 gr freshly	\$ 4.995	5	1	\$ 26.545	3
LABORATORIOS NATURAL FRESHLY S.A	220033	Crema Azucena 60 gr freshly	\$ 4.995	4	3	\$ 17.982	4
LABORATORIOS NATURAL FRESHLY S.A	220034	Crema Castaño de indias 60 gr freshly	\$ 5.245	11	5	\$ 55.261	8
LABORATORIOS NATURAL FRESHLY S.A	220035	Crema Higuera 60 gr freshly	\$ 4.995	0	0	\$ -	0
LABORATORIOS NATURAL FRESHLY S.A	220036	Crema Caléndula 60 gr freshly	\$ 4.995	7	2	\$ 35.108	4
LABORATORIOS NATURAL FRESHLY S.A	220038	Crema Arnica 60 gr freshly	\$ 5.245	6	3	\$ 31.470	5
LABORATORIOS NATURAL FRESHLY S.A	240207	Milivit soya light 400 gr freshly	\$ 12.950	2	1	\$ 27.061	2
LABORATORIOS NATURAL FRESHLY S.A	240210	Calci-Soya light 400 gr freshly	\$ 12.450	4	3	\$ 44.820	4
LABORATORIOS NATURAL FRESHLY S.A	240211	Jalea Real Mangostino 300 g Nat Freshly	\$ 7.750	8	3	\$ 58.900	5
LABORATORIOS NATURAL FRESHLY S.A	240212	Apetifort 240 ml chicle freshly	\$ 8.995	9	3	\$ 83.268	6
LABORATORIOS NATURAL FRESHLY S.A	240222	Milivit malteada vainilla 400 gr freshly	\$ 12.350	1	1	\$ 15.421	2
LABORATORIOS NATURAL FRESHLY S.A	240223	Milivit malteada fresa 400 gr freshly	\$ 12.850	2	1	\$ 22.029	2
LABORATORIOS NATURAL FRESHLY S.A	240227	Ortiga 100 cap freshly	\$ 6.300	1	1	\$ 3.780	1
LABORATORIOS NATURAL FRESHLY S.A	240228	B.H.S.N. 100 cap freshly	\$ 7.950	13	2	\$ 100.170	5
LABORATORIOS NATURAL FRESHLY S.A	240229	Natural Soy Light 400 g Nat Freshly	\$ 13.400	0	1	\$ 4.594	1
LABORATORIOS NATURAL FRESHLY S.A	240655	Artrisan plus 20 cap freshly	\$ 5.600	1	1	\$ 6.720	2
LABORATORIOS NATURAL FRESHLY S.A	250011	Purgante Natural 8 cap freshly	\$ 5.750	1	1	\$ 5.914	2
LABORATORIOS NATURAL FRESHLY S.A	260023	Freshlypausia isoflavonas 50 cap Natural Freshly	\$ 11.995	3	2	\$ 34.546	3

LABORATORIOS NATURAL FRESHLY S.A	260025	Colicort caja blister 12 cap freshly	\$ 3.250	12	8	\$ 40.297	11
LABORATORIOS NATURAL FRESHLY S.A	260028	Prostafort saw palmeto 50 cap freshly	\$ 14.450	4	2	\$ 59.232	4
LABORATORIOS NATURAL FRESHLY S.A	270012	Venasfull castaño de indias 50 cap freshly	\$ 16.748	5	2	\$ 86.130	3
LABORATORIOS NATURAL FRESHLY S.A	280020	Propoleo 350 gr freshly	\$ 5.495	24	5	\$ 132.822	10
LABORATORIOS NATURAL FRESHLY S.A	280021	Propomielito 350 gr freshly	\$ 5.250	16	7	\$ 84.676	11
LABORATORIOS NATURAL FRESHLY S.A	320037	Nutrefort 800 g Vainilla Nat Freshly	\$ 28.150	1	1	\$ 33.978	2
LABORATORIOS NATURAL FRESHLY S.A	320045	Nutrefort Plus Vainilla 2 Lbs Natural Freshly	\$ 16.450	5	2	\$ 90.038	4
LUIS ARTURO FUENTES VARGAS	100007	Extracto para oscurecer Canas 230 mL Never Old	\$ 4.600	35	13	\$ 162.446	21
LUIS ARTURO FUENTES VARGAS	100008	Champu Concentrado 230 mL Never Old	\$ 4.600	31	11	\$ 142.474	17
MARTINEZ CACERES GONZALO	160015	Zarzaparrilla gomarty 12 extractos	\$ 6.860	23	5	\$ 158.054	10
NATURAL MEDY LTDA	160047	Clorofila 60 cap Natural Medy	\$ 7.000	2	2	\$ 11.760	3
NATURAL MEDY LTDA	160127	Digeston Regulador 360 ML MEDY	\$ 3.400	4	3	\$ 12.767	5
NATURAL MEDY LTDA	200107	Anamú 360 ml medy	\$ 3.400	4	2	\$ 13.392	4
NATURAL MEDY LTDA	200108	Martrifolan 360 ml Medy	\$ 4.100	15	3	\$ 61.500	7
NATURAL MEDY LTDA	200109	Plus Fitina kinder kids 360 ml Medy	\$ 4.100	7	4	\$ 29.520	6
NATURAL MEDY LTDA	200110	Migrain analgésico 120 ml Medy	\$ 3.800	4	4	\$ 14.331	5
NATURAL MEDY LTDA	200111	Extralim zarzaparrilla 375 ml Medy	\$ 4.100	16	5	\$ 65.154	8
NATURAL MEDY LTDA	200114	Prost Gen 360 ml Medy	\$ 3.400	7	3	\$ 22.848	5
NATURAL MEDY LTDA	200115	Gualanday 360 ml Medy	\$ 3.400	10	2	\$ 32.640	4
NATURAL MEDY LTDA	200116	Hepatogen Drenador 360 ml Medy	\$ 3.400	0	1	\$ -	1
NATURAL MEDY LTDA	200117	Mastranto salvia palaefolia 360 ml Medy	\$ 3.400	3	2	\$ 9.909	3
NATURAL MEDY LTDA	200118	Uro-gen Uro-gan Diurético 360 ml Medy	\$ 3.400	0	1	\$ 1.166	2
NATURAL MEDY LTDA	200119	Ginkgo Biloba 360 ml Medy	\$ 4.100	5	3	\$ 21.086	5
NATURAL MEDY LTDA	200120	Rabano Yodado 360 ml Medy	\$ 3.400	8	2	\$ 26.928	4
NATURAL MEDY LTDA	200121	Salfem con isoflavonas 375 ml Medy	\$ 4.100	4	2	\$ 15.463	3
NATURAL MEDY LTDA	200122	Caléndula gel 360 ml Medy	\$ 3.400	7	4	\$ 25.095	6
NATURAL MEDY LTDA	200123	Lim chin fen limpieza china 360 ml Medy	\$ 3.400	6	1	\$ 19.817	3
NATURAL MEDY LTDA	200124	Vino Nutricerebral 360 ml Medy	\$ 4.100	13	3	\$ 52.480	6
NATURAL MEDY LTDA	200125	Guaraná y Jalea Real 360 ml Medy	\$ 4.100	2	2	\$ 9.137	3
NATURAL MEDY LTDA	200126	Elixer Davida 500 ml Medy	\$ 6.600	2	1	\$ 11.314	2
NATURAL MEDY LTDA	200127	Vino Nutricerebral Nutrivital 500 ml Medy	\$ 6.600	2	2	\$ 11.314	3
NATURAL MEDY LTDA	200129	Alovay Aloe Vera 1000 ml Medy	\$ 12.000	4	2	\$ 48.000	3
NATURAL MEDY LTDA	200147	Boldin 360 ml Medy	\$ 3.400	1	1	\$ 2.558	2
NATURAL MEDY LTDA	200149	Cinco Raices Reforzado 360 ml Medy	\$ 4.100	6	8	\$ 24.600	11

NATURAL MEDY LTDA	200151	Amargo sulfuroso 240 ml Medy	\$ 2.500	1	2	\$ 2.247	2
NATURAL MEDY LTDA	200185	Clorofila 500 ml Medy	\$ 8.800	3	2	\$ 27.237	3
NATURAL MEDY LTDA	200225	Vino Nutricerebral Nutrivital 240 ml Medy	\$ 2.700	31	25	\$ 82.415	34
NATURAL MEDY LTDA	200279	Korean Ginseng endulzado con Stevia x 360 ml Medy	\$ 4.100	1	1	\$ 4.559	2
NATURAL MEDY LTDA	200304	Plenium Hitamus Rial x 360 ml Natural Medy	\$ 3.400	0	0	\$ -	0
NATURAL MEDY LTDA	240233	Calzinc 400 gr vainilla Medy	\$ 8.000	3	2	\$ 21.943	3
NATURAL MEDY LTDA	240408	Clorofila 100 Cap Green Line Nat Medy	\$ 10.000	2	2	\$ 21.600	3
NATURAL MEDY LTDA	240571	Alcachofa Jarabe 360 ml Natural Medy	\$ 3.400	2	2	\$ 6.071	3
NATURAL MEDY LTDA	240573	Clorofila 375 ml Natural Medy	\$ 4.400	8	3	\$ 35.207	6
NATURAL MEDY LTDA	240712	Plenium 240 mL Natural Medy	\$ 2.700	1	1	\$ 2.777	2
NATURAL MEDY LTDA	240755	GH-Star 400 gr Natural Medy	\$ 9.000	2	2	\$ 16.971	3
NATURAL MEDY LTDA	260164	Salud de la Mujer 360 mL Medy	\$ 3.400	9	2	\$ 29.376	5
NATURAL MEDY LTDA	270055	Circugen cirlan Jarabe 360 ml Nat Medy	\$ 3.400	4	2	\$ 13.942	4
NATURAL MEDY LTDA	280028	Totumiel jarabe de totumo 240 ml Medy	\$ 2.700	11	4	\$ 28.952	7
NATURAL MEDY LTDA	320089	Whey Men 600 gr Intec Co	\$ 9.000	3	2	\$ 23.143	3
NATURALIA COLOMBIA EU	40129	Venat plus Crema castaño de Indias Naturalia Express	\$ 2.350	2	1	\$ 3.777	2
NATURALIA COLOMBIA EU	40130	Enjuvenet Skin x 50 grs Naturalia Express	\$ 4.800	0	0	\$ -	1
NATURALIA COLOMBIA EU	50021	Gel para masajes 90-60-90 500 gr Naturalia Express	\$ 5.500	3	2	\$ 17.001	3
NATURALIA COLOMBIA EU	90243	Kit Ginkgo Sure Consumer + Cal D3 Naturalia	\$ 11.000	0	0	\$ -	0
NATURALIA COLOMBIA EU	90351	Vitamina E1000iu 200 cap Golde	\$ 5.145	0	0	\$ -	0
NATURALIA COLOMBIA EU	90352	Votox VA caja Vit E 30 sof	\$ 3.360	0	0	\$ -	0
NATURALIA COLOMBIA EU	90424	Cartilago de Tiburon 30 tab Naturalia Express	\$ 3.529	2	2	\$ 6.864	3
NATURALIA COLOMBIA EU	90425	Ginkgo Biloba 30 tab Naturalia Express	\$ 4.500	0	0	\$ -	0
NATURALIA COLOMBIA EU	140227	Alcabol 60 ml Naturalia Express	\$ 2.600	3	3	\$ 7.931	4
NATURALIA COLOMBIA EU	140228	Val-plus 60 ml Naturalia Express	\$ 2.500	4	3	\$ 10.200	5
NATURALIA COLOMBIA EU	160155	Digestar Complex x 100 tabletas Naturalia Express	\$ 6.300	3	2	\$ 20.520	3
NATURALIA COLOMBIA EU	190118	Pro Artrit Complex x 100 tabletas Naturalia Express	\$ 11.000	3	2	\$ 34.046	4
NATURALIA COLOMBIA EU	200290	Circuler78 x 360 ml Naturalia Express	\$ 1.700	1	2	\$ 2.047	3
NATURALIA COLOMBIA EU	200292	Top-drink x 360 ml Naturalia Express	\$ 1.700	2	1	\$ 3.206	2
NATURALIA COLOMBIA EU	200293	Vital-Fem x 360 ml Naturalia Express	\$ 1.700	4	3	\$ 6.544	4
NATURALIA COLOMBIA EU	200294	Vital-men x 360 ml Naturalia Express	\$ 1.800	4	3	\$ 7.406	4
NATURALIA COLOMBIA EU	240901	Antiox x 100 tabletas Naturalia Express	\$ 6.300	2	2	\$ 15.120	3
NATURALIA COLOMBIA EU	240903	Cal-D3 x 100 tabletas Naturalia Express	\$ 11.000	2	2	\$ 21.456	3
NATURALIA COLOMBIA EU	240904	Vitafem x 100 tabletas Naturalia Express	\$ 8.500	1	2	\$ 10.003	3

NATURALIA COLOMBIA EU	240905	Venatplus x 100 tabletas Naturalia Express	\$ 11.000	3	1	\$ 34.238	3
NATURALIA COLOMBIA EU	240912	Pro-Phytogen PM x 100 tabletas Naturalia Express	\$ 5.000	1	1	\$ 4.643	2
NATURALIA COLOMBIA EU	240932	Pro-Phytogen AM x 100 tabletas Naturalia Express	\$ 5.000	1	1	\$ 3.429	1
NATURALIA COLOMBIA EU	270084	Circuitrem x 100 tabletas Naturalia Express	\$ 6.800	4	1	\$ 27.286	3
NATURALIA COLOMBIA EU	270085	Alcachofa Complex x 100 tabletas Naturalia Express	\$ 3.500	1	1	\$ 3.273	2
NATURALIA COLOMBIA EU	570068	Blank-Factor 50 grs Naturalia Express	\$ 2.350	1	2	\$ 1.692	3
QUINTERO HERNAN	250015	Quenopodio Purgante Natural Bolsa polvo	\$ 150	75	21	\$ 11.316	36
QUINTERO HERNAN	250018	Drenador hepatico Bola Natur Salud	\$ 150	331	47	\$ 49.637	105
QUINTERO HERNAN	250030	Limpieza china en polvo	\$ 150	37	24	\$ 5.599	34
RAMON ARBOLEDA	160088	Zarzaparrilla gomarti izquierda	\$ 1.800	2	2	\$ 4.320	4
RAMON ARBOLEDA	200039	Rompe calculos 240 ml	\$ 1.600	3	3	\$ 4.412	4
RAMON ARBOLEDA	220004	Pomada Chuchuguaza	\$ 450	0	0	\$ -	0
RAMON ARBOLEDA	220064	Crema Medicinal de Azufre confarcol	\$ 900	0	1	\$ 154	1
RAMON ARBOLEDA	250001	Leche de Higueron Doble Accion Ramon Arboleda	\$ 800	20	8	\$ 15.810	13
RAMON ARBOLEDA	430230	Pomada uña de gato	\$ 540	0	0	\$ -	0
TREBOLL	170039	Omega 3-6-9 200 cap Treboll	\$ 260	2	2	\$ 491	3
TREBOLL	170040	Omega 3 EPA 100 cap Treboll	\$ 4.800	10	2	\$ 48.960	5
TREBOLL	170067	Omega 3-6-9 Organic 100 sof Treboll	\$ 8.000	11	11	\$ 84.480	15
TREBOLL	210025	Collagen with C 100 cap Treboll	\$ 9.000	16	7	\$ 143.694	10
TREBOLL	240336	Vitamin E 1000 IU 200 cap Treboll	\$ 15.000	0	1	\$ 5.425	2
TREBOLL	240337	Vitamin E 1000 IU 100 cap Treboll	\$ 10.000	39	8	\$ 391.200	16
TREBOLL	240338	Vitamin E 400 IU 100 cap Treboll	\$ 5.500	13	4	\$ 69.365	7
		TOTAL	\$ 2.527.555			\$ 12.839.257	0

Anexo No 42. Cálculos modelo de inventario para Naturnet Mayoristas

LABORATORIO	CODIGO	DESCRIPCIÓN	COSTO	MAYORISTAS			
				PRONOSTICO	ERROR PRONOSTICO	COSTO * PRONOSTICO	NIVEL MAXIMO DE INVENTARIO M *
COMERCIALIZADORA LIU FEN PING	70022	Goslim Te 2gx30 Bags Liu Fenping	\$ 9.100	14	12	\$ 131.039	13
COMERCIALIZADORA LIU FEN PING	70039	Tizana verde lata granulado Liu Fen Ping	\$ 13.900	1	1	\$ 9.531	1
COMERCIALIZADORA LIU FEN PING	90246	Ru Fing 500 gr RM Liu Fenping	\$ 10.370	8	8	\$ 87.857	8
COMERCIALIZADORA LIU FEN PING	90247	Goslim Te 2Gx30 bg COT Liu Fenping	\$ 10.111	252	122	\$ 2.551.439	137
COMERCIALIZADORA LIU FEN PING	90248	Alaska 1000 mg 200 softgels COT Liu Fenping	\$ 18.200	18	19	\$ 318.864	19
COMERCIALIZADORA LIU FEN PING	90249	Ginkgo Biloga & Ginseng Extracto 30 fr x 10 ml RM Liu Fenping	\$ 14.000	12	12	\$ 174.720	12
COMERCIALIZADORA LIU FEN PING	90250	Korean Ginseng Tea 3gx100 bags Lata RM Liu Fenping	\$ 17.889	16	11	\$ 293.380	12
COMERCIALIZADORA LIU FEN PING	90357	Alaska Omega 3-6-9 Epa 100 sof COT Liu FenPing	\$ 9.200	359	132	\$ 3.305.691	156
COMERCIALIZADORA LIU FEN PING	90675	Tizana verde lata granulado RM Liu Fen Ping	\$ 15.444	2	3	\$ 32.496	3
COMERCIALIZADORA LIU FEN PING	170050	Alaska Omega 3-6-9 Epa 100 sof Liu FenPing	\$ 9.164	1	2	\$ 10.133	2
COMERCIALIZADORA LIU FEN PING	170051	Alaska Omega 3-6-9 Epa 200 sof Liu Fenping	\$ 21.000	3	3	\$ 55.608	3
COMERCIALIZADORA LIU FEN PING	210053	Ginkgo Biloba 10 Amp x 10 ml Liu Fen Ping	\$ 5.750	0	1	\$ 986	1
COMERCIALIZADORA LIU FEN PING	230009	Ginseng royal jelly 30 amp Liu Fenping	\$ 9.900	11	10	\$ 105.010	11
COMERCIALIZADORA LIU FEN PING	230010	Sanjing Ginseng royal jelly 10 amp Liu Fenping	\$ 4.000	9	7	\$ 36.476	7
COMERCIALIZADORA LIU FEN PING	230011	Panax ginseng 10 amp Liu Fen Ping	\$ 5.900	3	3	\$ 16.602	4
COMERCIALIZADORA LIU FEN PING	230012	Panax ginseng 30 amp Liu FenPing	\$ 15.400	2	2	\$ 23.760	2
COMERCIALIZADORA LIU FEN PING	230013	Ginkgo biloba con Ginseng 30 amp Liu Fen Ping	\$ 14.000	0	0	\$ -	0
COMERCIALIZADORA LIU FEN PING	230014	Ginseng malteada 500 gr Rufing Liu Fen Ping	\$ 9.333	2	2	\$ 22.399	3
COMERCIALIZADORA LIU FEN PING	230016	Korean ginseng tea lata 100 sobres Liu Fen Ping	\$ 16.100	2	2	\$ 38.640	2
COMERCIALIZADORA TERBELL EU	160029	Cascara sagrada El mana 100 tab	\$ 6.840	2	3	\$ 11.726	3
COMERCIALIZADORA TERBELL EU	190010	Rheumadaul 20 cap El Mana	\$ 6.480	109	25	\$ 707.616	34
COMERCIALIZADORA TERBELL EU	240184	A-R artri - rheuma 60 cap El mana	\$ 9.000	9	8	\$ 80.440	9
COMERCIALIZADORA TERBELL EU	250020	Piperazina 60 mL El Mana	\$ 3.510	44	14	\$ 153.317	18
COMERCIALIZADORA TERBELL EU	280023	Bronquisan 240 ml El mana El original	\$ 3.600	148	40	\$ 534.446	52
COMERCIALIZADORA TERBELL EU	280035	Bronquisan Sobre 4 pasti El Mana INDV	\$ 666	215	56	\$ 143.181	73
COMERCIALIZADORA TERBELL EU	280053	Bronquisan Kids 240 mL El Mana	\$ 3.600	31	15	\$ 111.703	17

ELITE NISSIM & CIA S EN C	360022	Krocan-zitos camaramelos Ajonjoli Elite x 100 INDV	\$ 27	3720	1313	\$ 101.258	1565
ESCOBAR URREA JAIME	140001	Arnica montana (Arnica 30 ml Mineralin)	\$ 6.550	20	5	\$ 129.690	7
ESCOBAR URREA JAIME	140002	Carduus marianus (Silimarina 30 ml gotas)	\$ 6.550	3	5	\$ 21.468	5
ESCOBAR URREA JAIME	140003	Salisburia adiantfolia 30 ml Mineralin (Ginkgo Biloba)	\$ 6.550	3	3	\$ 17.966	3
ESCOBAR URREA JAIME	140004	Fucus 3D (Fucus gotas 30 ml Mineralin)	\$ 6.550	4	4	\$ 25.152	4
ESCOBAR URREA JAIME	140005	Echinacea angustifolia 3d 30 ml (Echinacea 30 ml Mineralin)	\$ 6.550	10	10	\$ 66.024	11
ESCOBAR URREA JAIME	140006	Actea racemosa 3D (Actea 30 ml Mineralin)	\$ 6.550	4	6	\$ 28.296	6
ESCOBAR URREA JAIME	140007	Passiflora Gotas 30 ml Mineralin	\$ 6.550	2	8	\$ 10.480	8
ESCOBAR URREA JAIME	140008	Hypericum perforatum 3D (Saint Johns 30 ml Mineralin)	\$ 6.198	7	6	\$ 41.438	6
ESCOBAR URREA JAIME	140009	Panax ginseng 3D (Ginseng gotas 30 ml Mineralin)	\$ 6.198	0	0	\$ -	0
ESCOBAR URREA JAIME	140010	Tabacum 3D gotas 30 ml Mineralin (tabacum)	\$ 6.198	2	2	\$ 11.900	3
ESCOBAR URREA JAIME	140011	Symphytum officinale (Comfrey 30 ml Mineralin)	\$ 6.550	7	3	\$ 46.588	4
ESCOBAR URREA JAIME	140013	Saw Palmeto 30 ml Mineralin	\$ 6.550	5	4	\$ 34.337	5
ESCOBAR URREA JAIME	140015	Agnus castus (Agnus 30 ml Mineralin)	\$ 6.550	2	3	\$ 10.588	3
ESCOBAR URREA JAIME	140016	Belladonna 30 ml Mineralin	\$ 6.550	0	1	\$ 2.246	1
ESCOBAR URREA JAIME	140021	Equisetum arvense 3d 30ml (Equisetum 30 ml Mineralin)	\$ 6.550	2	4	\$ 13.474	5
ESCOBAR URREA JAIME	140022	Syzygium jambolanum (Cromo Compositum 30 ml Mineralin)	\$ 6.550	2	3	\$ 10.106	3
ESCOBAR URREA JAIME	140024	Hamamelis virginica (Hamamelis 30 ml Mineralin)	\$ 6.550	8	4	\$ 50.304	5
ESCOBAR URREA JAIME	140026	Strychnos ligustrina (Nux Vomica gotas X 30 ml Mineralin)	\$ 6.550	4	3	\$ 25.965	4
ESCOBAR URREA JAIME	140028	Rhamnus purshiana 3D (Casaca Sagrada 30 ml Mineralin)	\$ 4.505	0	1	\$ -	1
ESCOBAR URREA JAIME	140031	Rosolis rotundifolia (Drosera 30 ml Mineralin)	\$ 6.550	1	2	\$ 9.403	2
ESCOBAR URREA JAIME	140032	Apium 3D (Apium 30 ml Mineralin)	\$ 6.550	3	3	\$ 22.101	4
ESCOBAR URREA JAIME	140052	Light Min 60 tab Mineralin	\$ 20.300	0	0	\$ -	0
ESCOBAR URREA JAIME	140053	Cúrcume Molida Pura 60 gr Mineralin	\$ 5.660	0	0	\$ -	0
ESCOBAR URREA JAIME	190001	Cartilamin compositum (Cartilago 400 g Mineralin)	\$ 18.750	2	2	\$ 30.520	2
ESCOBAR URREA JAIME	190079	Schusslermin 130gr (Las 12 sales de Schussler 130 g Mineralin)	\$ 8.200	1	1	\$ 4.217	1
ESCOBAR URREA JAIME	230001	Ginseng 400 g Mineralin Via Oral	\$ 15.862	5	4	\$ 82.637	5
ESCOBAR URREA JAIME	230002	Ginsemin x 130g (Ginseng 130 g Mineralin)	\$ 5.200	3	3	\$ 16.937	3
ESCOBAR URREA JAIME	240382	Higado Compositum 100 g Mineralin	\$ 3.500	1	1	\$ 2.302	2
ESCOBAR URREA JAIME	240428	Achinacea angustifolia (Echinacea 130 mg mineralin)	\$ 6.600	0	3	\$ 3.168	3
ESCOBAR URREA JAIME	240574	Echinacea compositum (Echinacea 400 g Polvo Mineralin)	\$ 18.200	5	3	\$ 99.840	4
ESCOBAR URREA JAIME	240914	Cloruro de Magnesio x 90 tabletas Mineralin	\$ 9.900	11	3	\$ 104.800	5
ESCOBAR URREA JAIME	260002	Agnus 400 g Mineralin	\$ 10.080	0	1	\$ -	1
GOLDEM NATURAL	90183	Omega 3 6 9 x 50 Sof Goldem	\$ 2.600	171	128	\$ 444.921	135

GOLDEM NATURAL	90184	Omega 3 6 9 x 30 Sof Goldem	\$ 9.500	344	312	\$ 3.268.543	321
GOLDEM NATURAL	90185	Kit Goldem Omega 3 6 9 x 30 Sof x 4 und Goldem	\$ 1.440	59	65	\$ 84.326	66
GOLDEM NATURAL	90251	Ginkgo Biloba 100 cap Goldem Natural Organics	\$ 10.000	1	19	\$ 10.323	18
GOLDEM NATURAL	90252	Vitamin B complex 100 tab Goldem Natural Organics	\$ 1.865	1	1	\$ 1.279	2
GOLDEM NATURAL	90253	Collagen 500 mg 60 cap Goldem Natural Organics	\$ 1.485	5	15	\$ 7.383	15
GOLDEM NATURAL	90254	Prostatin 90 cap Goldem Natural Organics	\$ 1.385	0	2	\$ 665	3
GOLDEM NATURAL	90255	Artrox 60 cap Goldem natural Organics	\$ 1.600	0	2	\$ -	2
GOLDEM NATURAL	90256	Digestive enzymes 100 tab Goldem Natural Organics	\$ 1.400	0	1	\$ -	1
GOLDEM NATURAL	90257	DHEA 25 mg 60 cap Goldem Natural Organics	\$ 1.380	0	2	\$ -	2
GOLDEM NATURAL	90258	Shark Cartilage 750 mg 90 cap Goldem Natural Organics	\$ 1.520	2	3	\$ 3.394	3
GOLDEM NATURAL	90259	Cascara Sagrada 500 mg 100 cap Goldem Natural Organics	\$ 1.385	2	2	\$ 3.087	3
GOLDEM NATURAL	90260	Variccin 90 cap Goldem Natural Organics	\$ 1.420	0	1	\$ -	1
GOLDEM NATURAL	90261	Zinc Gluconate 50 mg 100 tab Goldem Natural Organics	\$ 1.600	1	1	\$ 1.122	1
GOLDEM NATURAL	90262	Milk Thistle Silymarin 100 cap Goldem Natural Organics	\$ 2.000	0	1	\$ -	1
GOLDEM NATURAL	90263	Vitamin C 1000 mg 100 tab Goldem Natural Organics	\$ 2.500	8	3	\$ 21.240	4
GOLDEM NATURAL	90264	Memorix Brain 100 cap goldem Natural Organics	\$ 1.420	0	1	\$ -	2
GOLDEM NATURAL	90265	Echinacea 400 mg 100 cap Goldem Natural Organics	\$ 1.400	1	2	\$ 1.807	2
GOLDEM NATURAL	90266	Eyes Formula 20/20 100 cap Goldem Natural Organics	\$ 1.350	1	1	\$ 913	1
GOLDEM NATURAL	90267	Complex Antioxidants 90 cap Goldem Natural Organics	\$ 1.490	0	1	\$ -	1
GOLDEM NATURAL	90268	Z-Nutrex Women´s 90 cap Goldem Natural Organics	\$ 1.520	0	1	\$ 261	1
GOLDEM NATURAL	90269	Spirulina 450 mg 90 cap Goldem Natural Organics 90 cap	\$ 1.490	4	3	\$ 5.875	3
GOLDEM NATURAL	90272	Omega 3,6,9 100 sof Goldem Natural	\$ 9.500	3	8	\$ 24.429	8
GOLDEM NATURAL	90273	Omega 3 100 sof Goldem Natural	\$ 6.000	10	10	\$ 58.629	11
GOLDEM NATURAL	90274	Vitamin E1000 100 cap Goldem Natural	\$ 10.000	54	11	\$ 540.000	16
GOLDEM NATURAL	90306	Garlic 1500 mg 100 Sof Goldem Natural	\$ 2.100	3	2	\$ 5.544	3
GOLDEM NATURAL	90350	Vitamina E 400iu 100 cap Goldem	\$ 6.000	13	12	\$ 79.053	13
GOLDEM NATURAL	90353	Colageno 100 cap Goldem	\$ 2.940	0	2	\$ -	3
GOLDEM NATURAL	90405	Omega 3,6,9 mas Vit E 100 sof Goldem Natural	\$ 7.000	1	1	\$ 4.800	2
GOLDEM NATURAL	90564	Vitamin C 500 mg 100 Tab Goldem Natural	\$ 2.050	1	2	\$ 2.388	2
GOLDEM NATURAL	90565	Betacarotene 25.000 iu 100 sof Goldem Natural	\$ 1.970	1	1	\$ 1.891	2
GOLDEM NATURAL	90566	Lecithin 1200 mg 100 sof Goldem Natural	\$ 2.100	2	2	\$ 3.710	2
GOLDEM NATURAL	90567	Diabetec 90 cap Goldem Natural	\$ 1.970	0	1	\$ 675	1
GOLDEM NATURAL	90568	HGH 120 cap Goldem Natural	\$ 2.450	3	2	\$ 6.860	2
GOLDEM NATURAL	90569	L-Lysine 500 mg 100 Tab Goldem Natural	\$ 2.100	0	1	\$ -	1

GOLDEM NATURAL	90570	Z-Nutrex Men's 90 tab Goldem Natural	\$ 2.550	0	0	\$ -	0
GOLDEM NATURAL	90572	Chromium Picolinate 20 mcc 100 tab Goldem	\$ 2.200	1	1	\$ 1.760	2
GOLDEM NATURAL	90573	Calcium Magneium with Vitamin D 100tab Goldem Natural	\$ 2.600	1	1	\$ 1.488	2
GOLDEM NATURAL	90574	Multi Childrens Vitamin 100 Tab Goldem Natural	\$ 2.450	0	0	\$ -	0
GOLDEM NATURAL	90657	Proflex7 120 tab Goldem	\$ 2.100	1	1	\$ 1.080	2
GOLDEM NATURAL	310128	COQ 10 Vitamins E Plus 60 Sof Goldem	\$ 2.450	0	0	\$ -	0
GOMEZ JOSE	90152	Embrion de Pato Canadiense 7Pots x 20mL Productos Naturales EU	\$ 4.500	0	5	\$ -	5
GOMEZ JOSE	90153	Geriatrico cerebral Vitamin 5000 7 Pots x 20mL Productos Naturales	\$ 4.500	5	5	\$ 24.686	5
GOMEZ JOSE	90154	Terapia Celular Multiembrionaria 7 Pots x 20mL Productos Naturales	\$ 4.500	1	2	\$ 4.849	2
GOMEZ JOSE	90155	Vit-Cerebrina Francesa Pluss 7 Post x 20mL Productos Naturales EU	\$ 4.800	0	7	\$ -	7
GOMEZ JOSE	90163	Mega Sex con Prostatina 10 Tab Dalmer	\$ 2.500	8	8	\$ 19.196	8
GOMEZ JOSE	90164	Reductil Fit 1A 60 cap QB Probion Cuba	\$ 8.800	288	181	\$ 2.537.765	195
GOMEZ JOSE	90193	Ginkgo Sure Phytha Malteada 700 gr Consume Product Ltda	\$ 6.500	67	36	\$ 433.457	40
GOMEZ JOSE	90194	Megacalcio Cartilago 700 gr Consumer Product Ltda	\$ 6.500	52	29	\$ 339.577	32
GOMEZ JOSE	90221	Rino + Super Megasex EC	\$ 3.800	4	5	\$ 14.331	6
GOMEZ JOSE	90242	Fosfocerebrin 7 pots 20 ml Productos Naturales EU	\$ 4.500	0	3	\$ 771	3
GOMEZ JOSE	90277	Kit x 3 unid Omega 3 6 9 x 50 Sof Goldem	\$ 7.800	124	65	\$ 967.769	72
GOMEZ JOSE	90283	Tonico Gregoriano 240mL Bionator	\$ 900	3	3	\$ 2.592	3
GOMEZ JOSE	90284	Hemoglobina V-Plus 240mL Bionator	\$ 900	6	9	\$ 5.400	10
GOMEZ JOSE	90285	Hitamo Real 240mL Bionator	\$ 1.500	4	15	\$ 5.400	15
GOMEZ JOSE	90286	Vitacerebrina Francesa 240mL Bionator	\$ 1.500	4	6	\$ 6.550	6
GOMEZ JOSE	90287	N-Fitina 240mL Bionator	\$ 900	2	2	\$ 1.389	3
GOMEZ JOSE	90288	Ortiga 240mL Bionator	\$ 900	3	4	\$ 2.663	4
GOMEZ JOSE	90289	Uña de Gato 240mL Bionator	\$ 900	0	1	\$ 432	2
GOMEZ JOSE	90290	Anti - Artrítico 240mL Bionator	\$ 1.500	5	6	\$ 7.989	6
GOMEZ JOSE	90291	RiñoXan 240mL Bionator	\$ 900	1	3	\$ 463	4
GOMEZ JOSE	90292	Totumo 240mL Bionator	\$ 900	0	3	\$ -	3
GOMEZ JOSE	90293	Ulcefen 240mL Bionator	\$ 900	0	3	\$ -	3
GOMEZ JOSE	90294	Artrisan 240mL Bionator	\$ 900	0	0	\$ -	0
GOMEZ JOSE	90295	Salud de la mujer 240mL Bionator	\$ 1.500	1	2	\$ 2.057	3
GOMEZ JOSE	90296	Ovarimes 240mL Bionator	\$ 900	2	2	\$ 1.800	3
GOMEZ JOSE	90297	Hepatobil 240mL Bionator	\$ 900	0	1	\$ -	1
GOMEZ JOSE	90298	Ginkgo Biloba 240mL Bionator	\$ 900	1	2	\$ 1.080	2
GOMEZ JOSE	90299	Circuleno 240mL Bionator	\$ 900	3	4	\$ 2.643	4

GOMEZ JOSE	90300	Chanca Piedra 240mL Bionator	\$ 1.500	3	6	\$ 4.629	6
GOMEZ JOSE	90309	Minelvit 350 gr Bionat Labs SA	\$ 4.000	2	2	\$ 8.914	2
GOMEZ JOSE	90324	Niño San Vainilla 350 gr Bionat Labs SA	\$ 4.000	0	1	\$ 686	2
GOMEZ JOSE	90325	Childry For 350 gr Bionat Labs SA	\$ 4.000	1	2	\$ 5.157	2
GOMEZ JOSE	90326	Pure Vital 350 gr Bionat Labs SA	\$ 4.000	5	4	\$ 19.200	5
GOMEZ JOSE	90328	Ginkgo Biloba 360 ml Laboratorios de Colombia	\$ 2.600	13	6	\$ 34.320	8
GOMEZ JOSE	90329	Adelgazante 360 ml Laboratorios de Colombia	\$ 2.500	0	3	\$ 857	3
GOMEZ JOSE	90330	Cholagogue Indio 360 ml Laboratorios de Colombia	\$ 2.600	8	7	\$ 19.644	8
GOMEZ JOSE	90331	Vit-Cerebrina Francesa Pluss 360 ml Laboratorios de Colombia	\$ 2.600	18	20	\$ 47.771	21
GOMEZ JOSE	90332	5 Raices 360 ml Laboratorios de Colombia	\$ 2.600	4	6	\$ 10.493	6
GOMEZ JOSE	90333	Limpieza China 360 ml Laboratorios de Colombia	\$ 2.600	1	6	\$ 2.229	6
GOMEZ JOSE	90334	Vino Nutricerebral 360 ml Laboratorios de Colombia	\$ 2.000	5	8	\$ 10.971	9
GOMEZ JOSE	90335	Calendula 360 ml Laboratorios de Colombia	\$ 2.600	7	6	\$ 17.472	6
GOMEZ JOSE	90336	Alcachofa 360 ml Laboratorios de Colombia	\$ 1.600	5	3	\$ 8.779	4
GOMEZ JOSE	90337	Salud de la mujer 360 ml Laboratorios de Colombia	\$ 2.600	0	8	\$ -	8
GOMEZ JOSE	90354	Jarabe con Omega 3,6,9 360 ml Laboratorios de Colombia	\$ 2.600	2	4	\$ 5.349	4
GOMEZ JOSE	90359	Gastritis 360 ml Laboratorios de Colombia	\$ 2.000	1	4	\$ 2.743	4
GOMEZ JOSE	90360	Colon 360 ml Laboratorios de Colombia	\$ 2.600	22	9	\$ 56.784	11
GOMEZ JOSE	90361	Nervisan 360 ml Laboratorios de Colombia	\$ 2.600	0	3	\$ 446	4
GOMEZ JOSE	90362	Glucosamine 360 ml Laboratorios de Colombia	\$ 2.600	23	11	\$ 60.528	13
GOMEZ JOSE	90363	Riñosan 360 ml Laboratorios de Colombia	\$ 2.600	13	13	\$ 34.320	13
GOMEZ JOSE	90364	Depurativo 360 ml Laboratorios de Colombia	\$ 2.600	2	4	\$ 6.240	4
GOMEZ JOSE	90365	Anti-Artrítico 360 ml Laboratorios de Colombia	\$ 2.600	21	8	\$ 54.288	9
GOMEZ JOSE	90368	Circulen 360 ml Laboratorios de Colombia	\$ 2.600	18	8	\$ 46.800	10
GOMEZ JOSE	90396	Quita Pereza 360 ml Laboratorios de Colombia	\$ 1.000	0	1	\$ -	1
GOMEZ JOSE	90397	Cholagogue Indio 240mL Bionator	\$ 900	0	0	\$ -	0
GOMEZ JOSE	90398	Calendula 240mL Bionator	\$ 1.500	0	1	\$ -	1
GOMEZ JOSE	90399	Anamu 240mL Bionator	\$ 900	1	1	\$ 736	2
GOMEZ JOSE	90428	Bronquifin 240 gr Naturalia Express	\$ 2.500	1	15	\$ 3.000	14
GOMEZ JOSE	90561	Parasitol Plus 8 tabletas Vitalmax	\$ 2.000	79	71	\$ 158.057	74
GOMEZ JOSE	90621	Omega 3,6,9 + Vit E 30 sof ATG Marketing	\$ 1.700	91	158	\$ 154.924	155
GOMEZ JOSE	90677	Multi Cerebrina x6 5 liq 5 liof	\$ 1.500	59	21	\$ 89.229	26
GOMEZ JOSE	90678	Terapia Celular Multiembrionaria 5 amp 5 polvo	\$ 1.500	83	21	\$ 123.837	28
GOMEZ JOSE	100030	Miel Salud Junior 60 ml Ortpi	\$ 1.800	22	11	\$ 40.320	13

GOMEZ JOSE	100058	Vitamina E 400 iu 30 cap Goldem	\$ 40	0	0	\$ -	0
GOMEZ JOSE	140211	Sangre de drago x 30 ml Renase	\$ 1.200	114	37	\$ 137.006	46
GOMEZ JOSE	140226	Powersex 10 tab Dalmer	\$ 2.000	0	12	\$ 691	12
GOMEZ JOSE	150017	Terapia celular multiembrionaria con omega y glucosamina	\$ 21.000	16	10	\$ 346.051	11
GOMEZ JOSE	150021	Terapia celular con omega 3 6 9 + factir + oxigeno	\$ 22.500	15	14	\$ 327.857	14
GOMEZ JOSE	150023	Terapia celular omega transferencia oxigeno 10 amp	\$ 2.400	35	11	\$ 83.823	14
GOMEZ JOSE	150025	Ultracerebrina francesa plus con omega 369 factores vitC Vitacol	\$ 6.000	54	28	\$ 321.063	32
GOMEZ JOSE	170086	Omega 3-6-9 30 soft gels Now	\$ 2.200	17	13	\$ 38.090	15
GOMEZ JOSE	190120	Triflex x 120 Softgel Capsulas Finest Natural Organics	\$ 33.000	8	6	\$ 254.571	7
GOMEZ JOSE	190121	Triflex glucosamine chondroitin msm x 60 capsulas Natural Organics	\$ 14.500	10	3	\$ 143.279	4
GOMEZ JOSE	210056	Vitacerebrina 20 tab y 10 ampo Bik France	\$ 4.000	280	124	\$ 1.119.592	142
GOMEZ JOSE	210061	Ginkgo biloba 30 softgels Now	\$ 2.800	118	78	\$ 329.280	84
GOMEZ JOSE	240075	Tonico Sangre de toro Natures Pharma	\$ 3.600	23	29	\$ 81.463	29
GOMEZ JOSE	240231	D'Botero Vit D - Calcio 700 Edel-Vit	\$ 5.000	0	0	\$ -	0
GOMEZ JOSE	240267	Miel Salud 120 ml Ortpi	\$ 2.000	32	12	\$ 63.600	14
GOMEZ JOSE	240435	Cal c vit 150 g promercol	\$ 1.200	0	3	\$ 206	4
GOMEZ JOSE	240733	Cal C Vit polvo 400 gr Promercol	\$ 2.900	11	9	\$ 32.133	10
GOMEZ JOSE	240835	Aloe Vera & Vit E Facial 90 sof Animate	\$ 6.000	8	4	\$ 45.257	5
GOMEZ JOSE	260005	Mega sex 10 tab INDV	\$ 200	110	85	\$ 21.942	89
GOMEZ JOSE	260066	Rino Crema Doble Accion	\$ 2.000	21	14	\$ 42.865	15
GOMEZ JOSE	260069	Mega Sex 20 tab INDV	\$ 300	23	22	\$ 6.776	22
GOMEZ JOSE	260172	FurunBao 0.3 gr x 2	\$ 4.000	6	29	\$ 22.400	28
GOMEZ JOSE	300044	Creatine Cell-Tech 2 lb Bolsa Muscletech	\$ 9.500	6	4	\$ 52.440	5
GOMEZ JOSE	310077	Fat Control 60 Cap Solway	\$ 4.500	2	13	\$ 7.714	12
GOMEZ JOSE	310129	Ulcesin 180 mL Herbal Pharma	\$ 3.500	0	0	\$ -	0
GOMEZ JOSE	320095	Nitro-Techo Hardcore 2 lb Bolsa Muscletech	\$ 9.500	13	10	\$ 125.791	11
GOMEZ JOSE	340102	Myoplex delux x 2 lbs Bolsa EAS	\$ 9.500	4	4	\$ 39.086	4
GOMEZ JOSE	420012	Fruta Planta 30 cap	\$ 12.000	176	84	\$ 2.112.000	95
GOMEZ JOSE	430004	Flor de Jamaica 50 g Organica	\$ 1	13	10	\$ 13	11
GOMEZ JOSE	430407	Erectol Plus Reconstituyente sexual Natures Pharma	\$ 3.600	28	24	\$ 100.800	25
LABORATORIO MARIA SALOME S.A.	90037	Crema para peinar friz 350 ml salome	\$ 6.459	43	7	\$ 275.153	11
LABORATORIO MARIA SALOME S.A.	90575	Kit Shampoo María Salomé 360 + Cholesterol	\$ 12.000	0	1	\$ -	2
LABORATORIO MARIA SALOME S.A.	100012	Maria salome shampoo tradicional 360 ml	\$ 7.382	194	34	\$ 1.435.269	50
LABORATORIO MARIA SALOME S.A.	100013	Maria salome shampoo tradicional 500 ml	\$ 9.223	124	24	\$ 1.139.963	35

LABORATORIO MARIA SALOME S.A.	100014	Maria salome shampoo tradicional 1000 ml	\$ 16.760	26	6	\$ 429.056	9
LABORATORIO MARIA SALOME S.A.	100015	Maria salome Locion capilar 500 ml	\$ 7.199	13	6	\$ 94.815	8
LABORATORIO MARIA SALOME S.A.	100016	Maria salome Locion capilar 360 ml	\$ 6.099	63	15	\$ 382.669	20
LABORATORIO MARIA SALOME S.A.	100017	Maria salome Rinse 500 ml	\$ 7.534	15	8	\$ 114.517	9
LABORATORIO MARIA SALOME S.A.	100018	Maria salome tratamiento capilar 240 ml	\$ 6.817	25	4	\$ 171.788	7
LABORATORIO MARIA SALOME S.A.	100019	Maria salome tratamiento capilar 120 ml	\$ 4.624	16	4	\$ 74.913	6
LABORATORIO MARIA SALOME S.A.	100023	Maria salome proteccion color x 360 ml	\$ 7.382	30	6	\$ 221.460	9
LABORATORIO MARIA SALOME S.A.	100063	Shampoo salome anticaspa 360 ml	\$ 7.382	32	7	\$ 234.748	10
LABORATORIO MARIA SALOME S.A.	100102	Shampoo Control Caspa 500 ml Maria Salome	\$ 8.869	5	3	\$ 42.571	3
LABORATORIO MARIA SALOME S.A.	100104	Shampoo Proteccion Color 500 ml Maria Salome	\$ 8.869	10	3	\$ 86.663	4
LABORATORIO MARIA SALOME S.A.	100111	Shampoo Hombres 400 mL Maria Salome	\$ 6.514	42	11	\$ 273.588	15
LABORATORIO MARIA SALOME S.A.	110007	Rinse Salome 360 ml	\$ 5.855	67	13	\$ 390.445	19
LABORATORIO NATURFAR LTDA	40046	Pomada de caléndula 60 gr Naturfar	\$ 4.248	2	2	\$ 9.467	3
LABORATORIO NATURFAR LTDA	140133	Diente de Leon Gotero 60 ml Naturfar	\$ 3.024	1	2	\$ 2.177	2
LABORATORIO NATURFAR LTDA	140134	Alcachofa gotero 60 ml Naturfar	\$ 3.176	0	1	\$ 544	1
LABORATORIO NATURFAR LTDA	140135	Boldo Gotero 60 ml Naturfar	\$ 3.024	0	1	\$ -	1
LABORATORIO NATURFAR LTDA	140136	Alcachofa + Boldo 60 ml Naturfar	\$ 3.280	0	2	\$ -	2
LABORATORIO NATURFAR LTDA	140137	Calendula gotero 60 ml Naturfar	\$ 3.280	3	3	\$ 9.559	4
LABORATORIO NATURFAR LTDA	140138	Sagrax gotero 60 ml Naturfar	\$ 4.136	1	2	\$ 2.127	3
LABORATORIO NATURFAR LTDA	140139	Passiflora gotero 60 ml Naturfar	\$ 3.024	6	3	\$ 17.626	4
LABORATORIO NATURFAR LTDA	140140	Ruibarbo gotero 60 ml Naturfar	\$ 3.024	0	3	\$ 671	3
LABORATORIO NATURFAR LTDA	140141	Valesan gotero 60 ml Naturfar	\$ 3.088	19	6	\$ 59.290	7
LABORATORIO NATURFAR LTDA	140142	Kadein gotero 60 ml Naturfar	\$ 4.296	21	10	\$ 91.365	11
LABORATORIO NATURFAR LTDA	140186	Valepass Gotero 60 ml Naturfar	\$ 3.088	7	6	\$ 20.376	6
LABORATORIO NATURFAR LTDA	160063	Carbón Activado pote x 100 tab Naturfar	\$ 4.748	1	2	\$ 6.972	2
LABORATORIO NATURFAR LTDA	160064	Sagrax cascara sagrada pote x 100 tab Naturfar	\$ 9.352	2	3	\$ 14.429	3
LABORATORIO NATURFAR LTDA	160065	Alcachofa Boldo pote x 100 tab Naturfar	\$ 5.040	0	2	\$ 1.749	2
LABORATORIO NATURFAR LTDA	170033	Alcachofa pote x 100 tab Naturfar	\$ 5.008	1	3	\$ 7.306	3
LABORATORIO NATURFAR LTDA	200201	Cicalen gel oral de caléndula pote x 360 ml Naturfar	\$ 7.304	36	13	\$ 260.632	16
LABORATORIO NATURFAR LTDA	200202	Cicalen gel oral de caléndula pote x 240 ml Naturfar	\$ 6.392	4	6	\$ 23.011	6
LABORATORIO NATURFAR LTDA	240305	Diente de Leon pote x 100 tab Naturfar	\$ 4.800	0	1	\$ 1.646	1
LABORATORIO NATURFAR LTDA	240306	Caléndula pote x 100 tab Naturfar	\$ 5.520	1	2	\$ 3.974	2
LABORATORIO NATURFAR LTDA	240680	Alcachofa pote x 80 cap Naturfar	\$ 7.368	0	2	\$ 1.961	2
LABORATORIO NATURFAR LTDA	250012	Laxplus caja x 8 tab Naturfar	\$ 2.344	31	9	\$ 73.284	12

LABORATORIO NATURFAR LTDA	270023	Kadein castaño de indias pote x 60 cap Naturfar	\$ 8.272	9	5	\$ 73.455	6
LABORATORIO NATURFAR LTDA	340009	Levadura de cerveza 250 tab Naturfar	\$ 6.112	1	1	\$ 3.143	1
LABORATORIO NATURFAR LTDA	340010	Levadura de Cerveza pote x 100 tab Naturfar	\$ 3.072	5	4	\$ 16.780	5
LABORATORIOS DUBAC LTDA	160061	Vita-vil 30 tab Dubac	\$ 2.610	0	0	\$ -	0
LABORATORIOS DUBAC LTDA	160158	Extracto de Te Verde 60 cap Dubac	\$ 8.370	0	0	\$ -	1
LABORATORIOS DUBAC LTDA	170030	Omega 3 Max Epa 100 cap Dubac	\$ 12.400	0	0	\$ -	0
LABORATORIOS DUBAC LTDA	170065	Descontinuado	\$ 11.430	0	3	\$ 4.012	3
LABORATORIOS DUBAC LTDA	190015	Rhemanat 20 cap Dubac	\$ 3.825	12	10	\$ 44.722	11
LABORATORIOS DUBAC LTDA	190029	Calcium 600 + d plus 30 tab dubac	\$ 2.520	2	3	\$ 5.979	3
LABORATORIOS DUBAC LTDA	200193	Ferrohemoglobino 240 ml Dubac	\$ 3.420	6	5	\$ 21.693	6
LABORATORIOS DUBAC LTDA	200194	Fosfo Dubac 240 ml	\$ 3.060	0	3	\$ -	3
LABORATORIOS DUBAC LTDA	200196	Bevit B Complex 240 ml Dubac	\$ 3.240	1	3	\$ 3.110	4
LABORATORIOS DUBAC LTDA	200197	Bevit C Complex 240 ml Dubac	\$ 3.060	2	2	\$ 5.246	3
LABORATORIOS DUBAC LTDA	210069	Ginkgo Biloba 40 mg 30 cap Dubac	\$ 5.175	0	2	\$ 887	2
LABORATORIOS DUBAC LTDA	230005	Ginseng Panax 50 cap 250 mg Dubac	\$ 8.190	1	1	\$ 8.018	2
LABORATORIOS DUBAC LTDA	240270	Dubac Fitina-F granulado 300 gr	\$ 5.220	9	6	\$ 45.425	7
LABORATORIOS DUBAC LTDA	240271	Kola vitan granulada 300 gr Dubac	\$ 5.220	0	2	\$ -	2
LABORATORIOS DUBAC LTDA	240272	Circus chews 300 gr Dubac	\$ 5.220	2	2	\$ 10.770	2
LABORATORIOS DUBAC LTDA	240273	Vita Dubac 300 gr polvo	\$ 4.551	0	1	\$ -	2
LABORATORIOS DUBAC LTDA	240274	Forte Eye ampollas bebibles Dubac	\$ 10.440	0	1	\$ 1.790	1
LABORATORIOS DUBAC LTDA	240278	Femevita granulada 300 gr Dubac	\$ 5.220	5	4	\$ 25.056	5
LABORATORIOS DUBAC LTDA	240279	Homovita granulada 300 gr Dubac	\$ 5.220	2	2	\$ 12.419	3
LABORATORIOS DUBAC LTDA	240281	Vita Dubac 20 tab	\$ 1.935	0	3	\$ -	3
LABORATORIOS DUBAC LTDA	240282	Fosfo Dubac 20 tab	\$ 1.935	8	5	\$ 14.861	6
LABORATORIOS DUBAC LTDA	240284	Forte Eye 30 tab Dubac	\$ 1.935	5	4	\$ 10.146	5
LABORATORIOS DUBAC LTDA	240285	Dubac Vitam 30 tab	\$ 2.300	0	0	\$ -	0
LABORATORIOS DUBAC LTDA	240286	Uriñozan Forte 20 cap Dubac	\$ 3.825	16	8	\$ 59.670	9
LABORATORIOS DUBAC LTDA	240287	Femmevita 30 tab Dubac	\$ 2.205	64	22	\$ 142.002	27
LABORATORIOS DUBAC LTDA	240288	Homovita 30 tab Dubac	\$ 2.205	12	11	\$ 26.082	12
LABORATORIOS DUBAC LTDA	240289	Dubac Fitina-F 30 tab	\$ 2.205	19	14	\$ 42.670	15
LABORATORIOS DUBAC LTDA	240290	C Bevit 500 mg 100 tab Dubac	\$ 3.825	0	1	\$ -	1
LABORATORIOS DUBAC LTDA	240291	Bevit B complex 500 mg 100 tab Dubac	\$ 3.825	0	1	\$ -	2
LABORATORIOS DUBAC LTDA	240293	Multivitam Dubac 30 cap	\$ 5.400	8	8	\$ 43.200	9
LABORATORIOS DUBAC LTDA	240409	Dubac Fitina 240 ml Jarabe	\$ 3.240	3	3	\$ 9.998	3

LABORATORIOS DUBAC LTDA	240603	Vitavil 180 ml Dubac Jarabe Drenador	\$ 3.240	1	3	\$ 4.443	4
LABORATORIOS DUBAC LTDA	240604	Ortidubac Jarabe 240 ml Dubac	\$ 3.060	1	2	\$ 4.406	3
LABORATORIOS DUBAC LTDA	240891	Vitakom x 10 ampollas Dubac	\$ 10.440	0	0	\$ -	0
LABORATORIOS DUBAC LTDA	270018	Perlas de ajo y ortiga Garlic 180 cap Dubac	\$ 2.295	52	18	\$ 118.364	22
LABORATORIOS DUBAC LTDA	270019	Perlas de ajo 180 extra fuerte Garlic sin azucar Dubac	\$ 2.295	50	21	\$ 115.473	24
LABORATORIOS DUBAC LTDA	270020	Descontinuado	\$ 2.160	0	0	\$ -	0
LABORATORIOS DUBAC LTDA	280050	Totumo dubac x 240 ml	\$ 3.060	1	1	\$ 1.574	1
LABORATORIOS FUNAT S.A.	140111	Caléndula 60 ml Funat	\$ 3.486	0	0	\$ -	1
LABORATORIOS FUNAT S.A.	140112	Ruibarbo 60 ml Funat	\$ 3.624	1	1	\$ 1.864	2
LABORATORIOS FUNAT S.A.	140113	Valeriana 60 ml Funat	\$ 3.646	3	4	\$ 11.876	4
LABORATORIOS FUNAT S.A.	140116	Castaño de indias 60 ml Funat	\$ 4.621	1	1	\$ 5.545	2
LABORATORIOS FUNAT S.A.	140117	Ajotensol 60 ml Funat	\$ 3.430	0	1	\$ -	1
LABORATORIOS FUNAT S.A.	140120	Alcachofa 60 ml Funat	\$ 3.330	0	0	\$ -	0
LABORATORIOS FUNAT S.A.	140148	Alcachofa-Boldo 60 ml Funat	\$ 4.580	0	0	\$ -	0
LABORATORIOS FUNAT S.A.	140156	Passiflora 60 ml Funat	\$ 3.705	1	1	\$ 1.906	1
LABORATORIOS FUNAT S.A.	140179	Ortiga Diuretico 60 ml Funat	\$ 3.376	2	3	\$ 5.208	3
LABORATORIOS FUNAT S.A.	160052	Fibrafrut 200 g Funat	\$ 11.922	0	0	\$ -	0
LABORATORIOS FUNAT S.A.	160053	Antax 170 fuente natural ml Funat	\$ 6.562	16	10	\$ 107.391	11
LABORATORIOS FUNAT S.A.	160054	Antax fuente natural 360 ml Funat	\$ 11.881	43	20	\$ 509.207	23
LABORATORIOS FUNAT S.A.	160055	Alcachofa 100 tab Funat	\$ 5.558	0	0	\$ -	0
LABORATORIOS FUNAT S.A.	160083	Alcachofa Compuesta 100 tab Funat	\$ 6.056	2	3	\$ 11.628	3
LABORATORIOS FUNAT S.A.	180009	Estevia 50 sob Funat	\$ 4.662	0	0	\$ -	0
LABORATORIOS FUNAT S.A.	200186	Totumo 240 ml Funat	\$ 4.946	0	1	\$ 848	1
LABORATORIOS FUNAT S.A.	200188	Vinagre de manzana 750 ml Funat	\$ 4.123	1	3	\$ 3.534	3
LABORATORIOS FUNAT S.A.	200189	Vinagre de manzana 500 ml Funat	\$ 2.598	7	5	\$ 17.941	5
LABORATORIOS FUNAT S.A.	210016	Ginkgo biloba 100 tab Funat	\$ 13.317	1	1	\$ 9.939	2
LABORATORIOS FUNAT S.A.	240253	Malteada Oligomin 450 gr Funat	\$ 12.145	0	0	\$ -	0
LABORATORIOS FUNAT S.A.	270015	Castaño de Indias 80 cap Caja Funat	\$ 12.928	1	1	\$ 18.616	2
LABORATORIOS FUNAT S.A.	270017	Ortiga 100 tab Funat	\$ 5.215	0	1	\$ -	1
LABORATORIOS FUNAT S.A.	340078	Levadura de cerveza 100 Tab Funat	\$ 3.510	0	1	\$ -	2
LABORATORIOS FUNAT S.A.	340092	Levadura de Cerveza x 250 grs Funat	\$ 4.843	5	4	\$ 23.846	4
LABORATORIOS FUNAT S.A.	570052	Castaño de Indias x 80 capsulas Funat	\$ 12.601	4	4	\$ 55.444	5
LABORATORIOS NATURAL FRESHLY S.A	30024	Aceite Almendras 240 ml freshly	\$ 6.600	15	5	\$ 99.792	6
LABORATORIOS NATURAL FRESHLY S.A	30026	Aceite Mano de res 240 ml freshly	\$ 6.450	6	3	\$ 41.640	4

LABORATORIOS NATURAL FRESHLY S.A	30027	Aceite Naranja y Calendula 240 ml freshly	\$ 6.600	8	2	\$ 50.914	3
LABORATORIOS NATURAL FRESHLY S.A	40038	Freshlypausia gel lubricante 30 gr	\$ 8.750	4	3	\$ 33.223	4
LABORATORIOS NATURAL FRESHLY S.A	60021	Jabón de avena barra 100 gr freshly	\$ 1.925	2	2	\$ 4.290	3
LABORATORIOS NATURAL FRESHLY S.A	60022	Jabón de Tierra barra 100 gr freshly	\$ 1.925	2	2	\$ 3.300	3
LABORATORIOS NATURAL FRESHLY S.A	60024	Jabón de Caléndula barra 100 gr freshly	\$ 1.925	0	2	\$ 916	2
LABORATORIOS NATURAL FRESHLY S.A	60025	Jabón repelente Fly Free 50 gr freshly	\$ 2.600	1	1	\$ 1.337	1
LABORATORIOS NATURAL FRESHLY S.A	60043	Jabón Drago barra 100 g Freshly	\$ 1.925	1	1	\$ 1.320	1
LABORATORIOS NATURAL FRESHLY S.A	60044	Jabón Manzanilla barra 100 g Freshly	\$ 1.925	2	2	\$ 4.620	3
LABORATORIOS NATURAL FRESHLY S.A	60048	Jabon Azufre Natural Freshly	\$ 1.925	1	2	\$ 2.772	3
LABORATORIOS NATURAL FRESHLY S.A	60049	Jabon de Ortiga Natural Freshly	\$ 1.925	0	1	\$ 660	2
LABORATORIOS NATURAL FRESHLY S.A	60050	Jabon Miel de Abejas Natural Freshly	\$ 1.925	0	2	\$ 462	2
LABORATORIOS NATURAL FRESHLY S.A	70021	Té Esbet`eres 20 tisanas freshly	\$ 6.150	0	0	\$ -	0
LABORATORIOS NATURAL FRESHLY S.A	70048	Te flor de jamaica 20 bolsas Natural Freshly	\$ 5.350	2	2	\$ 8.254	2
LABORATORIOS NATURAL FRESHLY S.A	90204	Natural Soy Vainilla 500 grs Natural freshly	\$ 12.900	0	1	\$ 2.211	1
LABORATORIOS NATURAL FRESHLY S.A	90595	Nova diette spirulina 100 sof freshly	\$ 14.950	3	3	\$ 44.172	3
LABORATORIOS NATURAL FRESHLY S.A	140081	Esencias Bon Rescate 25 ml freshly	\$ 4.495	4	2	\$ 18.494	3
LABORATORIOS NATURAL FRESHLY S.A	140083	Esencias Estress out 25 ml freshly	\$ 4.495	0	1	\$ 771	1
LABORATORIOS NATURAL FRESHLY S.A	140085	Esencias Echinacea 25 ml freshly	\$ 4.495	0	1	\$ -	1
LABORATORIOS NATURAL FRESHLY S.A	140088	Escencias Buen Genio 25 ml freshly	\$ 4.495	4	3	\$ 16.182	4
LABORATORIOS NATURAL FRESHLY S.A	140089	Escencias Bon Relax 25 ml freshly	\$ 4.495	2	2	\$ 10.788	2
LABORATORIOS NATURAL FRESHLY S.A	140091	Escencias Bon Nervin 25 ml freshly	\$ 4.700	1	1	\$ 4.504	2
LABORATORIOS NATURAL FRESHLY S.A	140092	Escencias Valeriana 25 ml freshly	\$ 4.495	0	0	\$ -	0
LABORATORIOS NATURAL FRESHLY S.A	140093	Escencias Passiflora 25 ml freshly	\$ 4.495	1	1	\$ 5.870	2
LABORATORIOS NATURAL FRESHLY S.A	140094	Escencias Ansiepez 25 ml freshly	\$ 4.495	4	2	\$ 19.778	3
LABORATORIOS NATURAL FRESHLY S.A	140096	Gotas Gregorian 30 ml freshly	\$ 2.995	0	1	\$ 513	2
LABORATORIOS NATURAL FRESHLY S.A	140144	Escencias Bon Star 25 ml Nat Freshly	\$ 4.495	2	2	\$ 10.788	2
LABORATORIOS NATURAL FRESHLY S.A	140145	Escencias Bon Sleep 25 ml freshly	\$ 4.495	2	2	\$ 8.476	3
LABORATORIOS NATURAL FRESHLY S.A	160034	Laxa Fort 50 cap freshly	\$ 7.700	1	1	\$ 9.181	2
LABORATORIOS NATURAL FRESHLY S.A	160035	Digestar laxante 50 cap freshly	\$ 10.450	2	2	\$ 17.914	2
LABORATORIOS NATURAL FRESHLY S.A	160037	Alcachofa 50 cap freshly	\$ 6.900	5	2	\$ 31.464	3
LABORATORIOS NATURAL FRESHLY S.A	160038	Calendula 50 cap freshly	\$ 6.800	1	2	\$ 4.896	2
LABORATORIOS NATURAL FRESHLY S.A	160040	Diente de león 100 cap freshly	\$ 6.750	1	1	\$ 4.860	2
LABORATORIOS NATURAL FRESHLY S.A	160043	Gax ``off`` 50 cap freshly	\$ 7.750	4	2	\$ 33.480	3
LABORATORIOS NATURAL FRESHLY S.A	160044	Fybofort Naranja 200 g Nat Freshly	\$ 10.495	0	0	\$ 1.799	1

LABORATORIOS NATURAL FRESHLY S.A	160045	Digestar jalea laxante 120 gr freshly	\$ 14.450	13	3	\$ 182.070	5
LABORATORIOS NATURAL FRESHLY S.A	160046	Digestar laxante jalea 300 gr freshly	\$ 22.450	0	1	\$ -	1
LABORATORIOS NATURAL FRESHLY S.A	160112	Fybofort Complex Naranja 400 g Nat Freshly	\$ 12.495	3	2	\$ 41.983	3
LABORATORIOS NATURAL FRESHLY S.A	160160	Linaza Fibra Complex 500 gr Natural Freshly	\$ 8.950	2	2	\$ 21.025	3
LABORATORIOS NATURAL FRESHLY S.A	170095	Kit Colsrol Plus Omega-3 + Vit E 50 Sotf Natural Freshly	\$ 8.914	1	1	\$ 4.684	2
LABORATORIOS NATURAL FRESHLY S.A	180007	Steviet caja de 50 sobres freshly	\$ 4.300	7	3	\$ 30.960	4
LABORATORIOS NATURAL FRESHLY S.A	180008	Stevia endulzante natural 200 gr freshly	\$ 5.995	14	7	\$ 84.374	8
LABORATORIOS NATURAL FRESHLY S.A	190072	Glucosamina 15 Sobres Nat Freshly	\$ 12.495	6	5	\$ 79.968	6
LABORATORIOS NATURAL FRESHLY S.A	200105	Vinagre manzana 750 ml freshly	\$ 4.650	0	2	\$ -	2
LABORATORIOS NATURAL FRESHLY S.A	200106	Vinagre plus berenjena 750 ml freshly	\$ 5.150	1	2	\$ 5.417	2
LABORATORIOS NATURAL FRESHLY S.A	210010	Ginkgo biloba 80 cap freshly	\$ 14.995	0	3	\$ 7.198	3
LABORATORIOS NATURAL FRESHLY S.A	220027	Crema antihemorroidal 60 gr freshly	\$ 7.750	16	4	\$ 120.900	6
LABORATORIOS NATURAL FRESHLY S.A	220028	Venasfull 60 g Crema Nat Freshly	\$ 7.050	13	5	\$ 90.240	6
LABORATORIOS NATURAL FRESHLY S.A	220029	Crema artrisan 60 gr freshly	\$ 8.150	7	3	\$ 55.420	4
LABORATORIOS NATURAL FRESHLY S.A	220030	Pomada verde 25 gr freshly	\$ 2.995	0	1	\$ 513	1
LABORATORIOS NATURAL FRESHLY S.A	220031	Crema antipañalitis `` Baby gold`` freshly	\$ 4.995	0	1	\$ -	1
LABORATORIOS NATURAL FRESHLY S.A	220032	Crema concha de nacar 60 gr freshly	\$ 4.995	11	5	\$ 53.946	6
LABORATORIOS NATURAL FRESHLY S.A	220033	Crema Azucena 60 gr freshly	\$ 4.995	3	3	\$ 15.584	3
LABORATORIOS NATURAL FRESHLY S.A	220034	Crema Castaño de indias 60 gr freshly	\$ 5.245	4	2	\$ 21.888	3
LABORATORIOS NATURAL FRESHLY S.A	220035	Crema Higuierilla 60 gr freshly	\$ 4.995	0	1	\$ 1.713	1
LABORATORIOS NATURAL FRESHLY S.A	220036	Crema Caléndula 60 gr freshly	\$ 4.995	16	7	\$ 80.070	9
LABORATORIOS NATURAL FRESHLY S.A	220038	Crema Arnica 60 gr freshly	\$ 5.245	7	5	\$ 34.964	6
LABORATORIOS NATURAL FRESHLY S.A	240207	Milivit soya light 400 gr freshly	\$ 12.950	4	3	\$ 51.800	4
LABORATORIOS NATURAL FRESHLY S.A	240210	Calci-Soya light 400 gr freshly	\$ 12.450	4	2	\$ 50.796	3
LABORATORIOS NATURAL FRESHLY S.A	240211	Jalea Real Mangostino 300 g Nat Freshly	\$ 7.750	3	3	\$ 21.700	3
LABORATORIOS NATURAL FRESHLY S.A	240212	Apetifort 240 ml chicle freshly	\$ 8.995	11	5	\$ 97.146	7
LABORATORIOS NATURAL FRESHLY S.A	240222	Milivit malteada vainilla 400 gr freshly	\$ 12.350	6	3	\$ 69.160	4
LABORATORIOS NATURAL FRESHLY S.A	240223	Milivit malteada fresa 400 gr freshly	\$ 12.850	2	2	\$ 22.029	3
LABORATORIOS NATURAL FRESHLY S.A	240227	Ortiga 100 cap freshly	\$ 6.300	1	1	\$ 5.852	2
LABORATORIOS NATURAL FRESHLY S.A	240228	B.H.S.N. 100 cap freshly	\$ 7.950	5	4	\$ 40.068	4
LABORATORIOS NATURAL FRESHLY S.A	240229	Natural Soy Light 400 g Nat Freshly	\$ 13.400	6	3	\$ 75.806	4
LABORATORIOS NATURAL FRESHLY S.A	240655	Artrisan plus 20 cap freshly	\$ 5.600	7	8	\$ 40.320	8
LABORATORIOS NATURAL FRESHLY S.A	250011	Purgante Natural 8 cap freshly	\$ 5.750	35	5	\$ 200.377	9
LABORATORIOS NATURAL FRESHLY S.A	260023	Freshlypausia isoflavonas 50 cap Natural Freshly	\$ 11.995	5	3	\$ 55.422	3

LABORATORIOS NATURAL FRESHLY S.A	260025	Colicort caja blister 12 cap freshly	\$ 3.250	6	3	\$ 18.386	4
LABORATORIOS NATURAL FRESHLY S.A	260028	Prostafort saw palmeto 50 cap freshly	\$ 14.450	4	2	\$ 64.406	3
LABORATORIOS NATURAL FRESHLY S.A	270012	Venasfull castaño de indias 50 cap freshly	\$ 16.748	6	4	\$ 100.485	4
LABORATORIOS NATURAL FRESHLY S.A	280020	Propoleo 350 gr freshly	\$ 5.495	43	11	\$ 237.384	15
LABORATORIOS NATURAL FRESHLY S.A	280021	Propomielito 350 gr freshly	\$ 5.250	38	13	\$ 198.450	16
LABORATORIOS NATURAL FRESHLY S.A	320037	Nutrefort 800 g Vainilla Nat Freshly	\$ 28.150	3	2	\$ 84.217	3
LABORATORIOS NATURAL FRESHLY S.A	320045	Nutrefort Plus Vainilla 2 Lbs Natural Freshly	\$ 16.450	4	3	\$ 69.400	4
LUIS ARTURO FUENTES VARGAS	100007	Extracto para oscurecer Canas 230 mL Never Old	\$ 4.600	230	47	\$ 1.059.840	66
LUIS ARTURO FUENTES VARGAS	100008	Champu Concentrado 230 mL Never Old	\$ 4.600	181	42	\$ 831.354	56
MARTINEZ CACERES GONZALO	160015	Zarzaparrilla gomarty 12 extractos	\$ 6.860	124	31	\$ 850.248	41
NATURAL MEDY LTDA	160047	Clorofila 60 cap Natural Medy	\$ 7.000	0	1	\$ 3.360	2
NATURAL MEDY LTDA	160127	Digeston Regulador 360 ML MEDY	\$ 3.400	11	9	\$ 36.311	10
NATURAL MEDY LTDA	200107	Anamú 360 ml medy	\$ 3.400	5	5	\$ 18.409	6
NATURAL MEDY LTDA	200108	Martrifolan 360 ml Medy	\$ 4.100	2	4	\$ 7.731	4
NATURAL MEDY LTDA	200109	Plus Fitina kinder kids 360 ml Medy	\$ 4.100	11	6	\$ 45.264	7
NATURAL MEDY LTDA	200110	Migrain analgésico 120 ml Medy	\$ 3.800	0	0	\$ -	0
NATURAL MEDY LTDA	200111	Extralim zarzaparrilla 375 ml Medy	\$ 4.100	6	5	\$ 25.539	6
NATURAL MEDY LTDA	200114	Prost Gen 360 ml Medy	\$ 3.400	7	5	\$ 24.538	6
NATURAL MEDY LTDA	200115	Gualanday 360 ml Medy	\$ 3.400	5	3	\$ 16.320	4
NATURAL MEDY LTDA	200116	Hepatogen Drenador 360 ml Medy	\$ 3.400	0	1	\$ 583	2
NATURAL MEDY LTDA	200117	Mastranto salvia palaefolia 360 ml Medy	\$ 3.400	1	2	\$ 2.331	2
NATURAL MEDY LTDA	200118	Uro-gen Uro-gan Diurético 360 ml Medy	\$ 3.400	0	2	\$ -	3
NATURAL MEDY LTDA	200119	Ginkgo Biloba 360 ml Medy	\$ 4.100	2	4	\$ 6.888	4
NATURAL MEDY LTDA	200120	Rabano Yodado 360 ml Medy	\$ 3.400	13	6	\$ 42.837	7
NATURAL MEDY LTDA	200121	Salfem con isoflavonas 375 ml Medy	\$ 4.100	3	4	\$ 13.776	5
NATURAL MEDY LTDA	200122	Caléndula gel 360 ml Medy	\$ 3.400	14	8	\$ 46.623	9
NATURAL MEDY LTDA	200123	Lim chin fen limpieza china 360 ml Medy	\$ 3.400	12	4	\$ 40.800	5
NATURAL MEDY LTDA	200124	Vino Nutricerebral 360 ml Medy	\$ 4.100	11	7	\$ 45.264	8
NATURAL MEDY LTDA	200125	Guaraná y Jalea Real 360 ml Medy	\$ 4.100	6	7	\$ 26.006	7
NATURAL MEDY LTDA	200126	Elixer Davida 500 ml Medy	\$ 6.600	4	3	\$ 27.102	4
NATURAL MEDY LTDA	200127	Vino Nutricerebral Nutrivital 500 ml Medy	\$ 6.600	15	6	\$ 97.303	8
NATURAL MEDY LTDA	200129	Alovay Aloe Vera 1000 ml Medy	\$ 12.000	7	3	\$ 80.640	4
NATURAL MEDY LTDA	200147	Boldin 360 ml Medy	\$ 3.400	0	3	\$ -	3
NATURAL MEDY LTDA	200149	Cinco Raices Reforzado 360 ml Medy	\$ 4.100	24	17	\$ 96.929	19

NATURAL MEDY LTDA	200151	Amargo sulfuroso 240 ml Medy	\$ 2.500	1	1	\$ 2.537	2
NATURAL MEDY LTDA	200185	Clorofila 500 ml Medy	\$ 8.800	12	6	\$ 108.617	7
NATURAL MEDY LTDA	200225	Vino Nutricerebral Nutrivital 240 ml Medy	\$ 2.700	7	8	\$ 18.110	8
NATURAL MEDY LTDA	200279	Korean Ginseng endulzado con Stevia x 360 ml Medy	\$ 4.100	2	2	\$ 9.840	3
NATURAL MEDY LTDA	200304	Plenium Hitamus Rial x 360 ml Natural Medy	\$ 3.400	1	2	\$ 4.663	2
NATURAL MEDY LTDA	240233	Calzinc 400 gr vainilla Medy	\$ 8.000	0	1	\$ -	1
NATURAL MEDY LTDA	240408	Clorofila 100 Cap Green Line Nat Medy	\$ 10.000	4	3	\$ 43.200	4
NATURAL MEDY LTDA	240571	Alcachofa Jarabe 360 ml Natural Medy	\$ 3.400	6	4	\$ 20.400	5
NATURAL MEDY LTDA	240573	Clorofila 375 ml Natural Medy	\$ 4.400	13	6	\$ 58.080	7
NATURAL MEDY LTDA	240712	Plenium 240 mL Natural Medy	\$ 2.700	0	1	\$ -	1
NATURAL MEDY LTDA	240755	GH-Star 400 gr Natural Medy	\$ 9.000	3	2	\$ 26.944	3
NATURAL MEDY LTDA	260164	Salud de la Mujer 360 mL Medy	\$ 3.400	7	5	\$ 23.664	5
NATURAL MEDY LTDA	270055	Circugen cirlan Jarabe 360 ml Nat Medy	\$ 3.400	6	6	\$ 20.656	7
NATURAL MEDY LTDA	280028	Totumiel jarabe de totumo 240 ml Medy	\$ 2.700	10	4	\$ 28.080	5
NATURAL MEDY LTDA	320089	Whey Men 600 gr Intec Co	\$ 9.000	2	2	\$ 16.004	2
NATURALIA COLOMBIA EU	40129	Venat plus Crema castaño de Indias Naturalia Express	\$ 2.350	4	5	\$ 9.329	6
NATURALIA COLOMBIA EU	40130	Enjuvenet Skin x 50 grs Naturalia Express	\$ 4.800	3	5	\$ 13.989	5
NATURALIA COLOMBIA EU	50021	Gel para masajes 90-60-90 500 gr Naturalia Express	\$ 5.500	10	7	\$ 57.514	8
NATURALIA COLOMBIA EU	90243	Kit Ginkgo Sure Consumer + Cal D3 Naturalia	\$ 11.000	0	1	\$ -	1
NATURALIA COLOMBIA EU	90351	Vitamina E1000iu 200 cap Golde	\$ 5.145	0	0	\$ -	0
NATURALIA COLOMBIA EU	90352	Votox VA caja Vit E 30 sof	\$ 3.360	0	0	\$ -	0
NATURALIA COLOMBIA EU	90424	Cartilago de Tiburon 30 tab Naturalia Express	\$ 3.529	46	172	\$ 162.616	164
NATURALIA COLOMBIA EU	90425	Ginkgo Biloba 30 tab Naturalia Express	\$ 4.500	0	599	\$ -	553
NATURALIA COLOMBIA EU	140227	Alcabol 60 ml Naturalia Express	\$ 2.600	2	2	\$ 5.794	2
NATURALIA COLOMBIA EU	140228	Val-plus 60 ml Naturalia Express	\$ 2.500	3	10	\$ 8.422	10
NATURALIA COLOMBIA EU	160155	Digestar Complex x 100 tabletas Naturalia Express	\$ 6.300	0	8	\$ -	8
NATURALIA COLOMBIA EU	190118	Pro Artrit Complex x 100 tabletas Naturalia Express	\$ 11.000	3	6	\$ 33.943	7
NATURALIA COLOMBIA EU	200290	Circuler78 x 360 ml Naturalia Express	\$ 1.700	7	6	\$ 11.220	7
NATURALIA COLOMBIA EU	200292	Top-drink x 360 ml Naturalia Express	\$ 1.700	2	13	\$ 3.885	13
NATURALIA COLOMBIA EU	200293	Vital-Fem x 360 ml Naturalia Express	\$ 1.700	22	16	\$ 37.747	17
NATURALIA COLOMBIA EU	200294	Vital-men x 360 ml Naturalia Express	\$ 1.800	18	12	\$ 32.210	13
NATURALIA COLOMBIA EU	240901	Antiox x 100 tabletas Naturalia Express	\$ 6.300	2	6	\$ 14.040	6
NATURALIA COLOMBIA EU	240903	Cal-D3 x 100 tabletas Naturalia Express	\$ 11.000	2	6	\$ 22.629	6
NATURALIA COLOMBIA EU	240904	Vitafem x 100 tabletas Naturalia Express	\$ 8.500	1	7	\$ 12.240	7

NATURALIA COLOMBIA EU	240905	Venatplus x 100 tabletas Naturalia Express	\$ 11.000	3	3	\$ 31.449	4
NATURALIA COLOMBIA EU	240912	Pro-Phytogen PM x 100 tabletas Naturalia Express	\$ 5.000	1	6	\$ 6.857	6
NATURALIA COLOMBIA EU	240932	Pro-Phytogen AM x 100 tabletas Naturalia Express	\$ 5.000	1	5	\$ 2.571	5
NATURALIA COLOMBIA EU	270084	Circuitrem x 100 tabletas Naturalia Express	\$ 6.800	12	10	\$ 79.187	11
NATURALIA COLOMBIA EU	270085	Alcachofa Complex x 100 tabletas Naturalia Express	\$ 3.500	7	8	\$ 24.600	8
NATURALIA COLOMBIA EU	570068	Blank-Factor 50 grs Naturalia Express	\$ 2.350	10	5	\$ 23.970	6
QUINTERO HERNAN	250015	Quenopodio Purgante Natural Bolsa polvo	\$ 150	179	58	\$ 26.910	71
QUINTERO HERNAN	250018	Drenador hepatico Bola Natur Salud	\$ 150	69	34	\$ 10.404	39
QUINTERO HERNAN	250030	Limpieza china en polvo	\$ 150	24	32	\$ 3.564	33
RAMON ARBOLEDA	160088	Zarzaparrilla gomarti izquierda	\$ 1.800	12	6	\$ 21.291	7
RAMON ARBOLEDA	200039	Rompe calculos 240 ml	\$ 1.600	11	10	\$ 16.988	11
RAMON ARBOLEDA	220004	Pomada Chuchuguaza	\$ 450	16	17	\$ 7.406	18
RAMON ARBOLEDA	220064	Crema Medicinal de Azufre confarcol	\$ 900	0	0	\$ -	0
RAMON ARBOLEDA	250001	Leche de Higueron Doble Accion Ramon Arboleda	\$ 800	245	88	\$ 196.389	105
RAMON ARBOLEDA	430230	Pomada uña de gato	\$ 540	9	8	\$ 4.814	8
TREBOLL	170039	Omega 3-6-9 200 cap Treboll	\$ 260	9	4	\$ 2.326	5
TREBOLL	170040	Omega 3 EPA 100 cap Treboll	\$ 4.800	3	3	\$ 12.672	4
TREBOLL	170067	Omega 3-6-9 Organic 100 sof Treboll	\$ 8.000	38	23	\$ 307.200	26
TREBOLL	210025	Collagen with C 100 cap Treboll	\$ 9.000	6	7	\$ 49.680	8
TREBOLL	240336	Vitamin E 1000 IU 200 cap Treboll	\$ 15.000	3	2	\$ 38.389	3
TREBOLL	240337	Vitamin E 1000 IU 100 cap Treboll	\$ 10.000	104	36	\$ 1.039.200	44
TREBOLL	240338	Vitamin E 400 IU 100 cap Treboll	\$ 5.500	99	31	\$ 543.348	38
		TOTAL	\$ 2.527.555			\$ 43.108.394	0

Anexo No 43. Cálculos modelo de inventario para Naturnet Panama

LABORATORIO	CODIGO	DESCRIPCIÓN	COSTO	PANAMA			
				PRONOSTICO	ERROR PRONOSTICO	COSTO * PRONOSTICO	NIVEL MAXIMO DE INVENTARIO M *
COMERCIALIZADORA LIU FEN PING	70022	Goslim Te 2gx30 Bags Liu Fenping	\$ 9.100	5	4	\$ 49.139	6
COMERCIALIZADORA LIU FEN PING	70039	Tizana verde lata granulado Liu Fen Ping	\$ 13.900	1	1	\$ 9.531	1
COMERCIALIZADORA LIU FEN PING	90246	Ru Fing 500 gr RM Liu Fenping	\$ 10.370	0	0	\$ -	0
COMERCIALIZADORA LIU FEN PING	90247	Goslim Te 2Gx30 bg COT Liu Fenping	\$ 10.111	1	1	\$ 7.388	2
COMERCIALIZADORA LIU FEN PING	90248	Alaska 1000 mg 200 softgels COT Liu Fenping	\$ 18.200	2	4	\$ 42.518	5
COMERCIALIZADORA LIU FEN PING	90249	Ginkgo Biloga & Ginseng Extracto 30 fr x 10 ml RM Liu Fenping	\$ 14.000	0	1	\$ -	1
COMERCIALIZADORA LIU FEN PING	90250	Korean Ginseng Tea 3gx100 bags Lata RM Liu Fenping	\$ 17.889	0	0	\$ -	1
COMERCIALIZADORA LIU FEN PING	90357	Alaska Omega 3-6-9 Epa 100 sof COT Liu FenPing	\$ 9.200	0	1	\$ -	2
COMERCIALIZADORA LIU FEN PING	90675	Tizana verde lata granulado RM Liu Fen Ping	\$ 15.444	0	0	\$ -	0
COMERCIALIZADORA LIU FEN PING	170050	Alaska Omega 3-6-9 Epa 100 sof Liu FenPing	\$ 9.164	7	4	\$ 62.374	6
COMERCIALIZADORA LIU FEN PING	170051	Alaska Omega 3-6-9 Epa 200 sof Liu Fenping	\$ 21.000	2	4	\$ 50.400	6
COMERCIALIZADORA LIU FEN PING	210053	Ginkgo Biloba 10 Amp x 10 ml Liu Fen Ping	\$ 5.750	0	1	\$ 986	1
COMERCIALIZADORA LIU FEN PING	230009	Ginseng royal jelly 30 amp Liu Fenping	\$ 9.900	10	2	\$ 100.131	4
COMERCIALIZADORA LIU FEN PING	230010	Sanjing Ginseng royal jelly 10 amp Liu Fenping	\$ 4.000	5	3	\$ 21.396	5
COMERCIALIZADORA LIU FEN PING	230011	Panax ginseng 10 amp Liu Fen Ping	\$ 5.900	2	2	\$ 13.636	3
COMERCIALIZADORA LIU FEN PING	230012	Panax ginseng 30 amp Liu FenPing	\$ 15.400	1	1	\$ 18.480	2
COMERCIALIZADORA LIU FEN PING	230013	Ginkgo biloba con Ginseng 30 amp Liu Fen Ping	\$ 14.000	2	1	\$ 33.600	2
COMERCIALIZADORA LIU FEN PING	230014	Ginseng malteada 500 gr Rufing Liu Fen Ping	\$ 9.333	0	1	\$ -	2
COMERCIALIZADORA LIU FEN PING	230016	Korean ginseng tea lata 100 sobres Liu Fen Ping	\$ 16.100	1	1	\$ 14.040	2
COMERCIALIZADORA TERBELL EU	160029	Cascara sagrada El mana 100 tab	\$ 6.840	1	1	\$ 9.043	2
COMERCIALIZADORA TERBELL EU	190010	Rheumadaul 20 cap El Mana	\$ 6.480	15	8	\$ 98.935	12
COMERCIALIZADORA TERBELL EU	240184	A-R artri - rheuma 60 cap El mana	\$ 9.000	3	2	\$ 31.149	4
COMERCIALIZADORA TERBELL EU	250020	Piperazina 60 mL El Mana	\$ 3.510	4	3	\$ 12.832	4
COMERCIALIZADORA TERBELL EU	280023	Bronquisan 240 ml El mana El original	\$ 3.600	13	4	\$ 47.520	7
COMERCIALIZADORA TERBELL EU	280035	Bronquisan Sobre 4 pasti El Mana INDV	\$ 666	11	7	\$ 7.530	10
COMERCIALIZADORA TERBELL EU	280053	Bronquisan Kids 240 mL El Mana	\$ 3.600	4	2	\$ 14.811	3

ELITE NISSIM & CIA S EN C	360022	Krocán-zitos camaramelos Ajonjoli Elite x 100 INDV	\$ 27	65	37	\$ 1.782	51
ESCOBAR URREA JAIME	140001	Arnica montana (Arnica 30 ml Mineralin)	\$ 6.550	0	1	\$ 1.123	1
ESCOBAR URREA JAIME	140002	Carduus marianus (Silimarina 30 ml gotas)	\$ 6.550	8	3	\$ 52.400	5
ESCOBAR URREA JAIME	140003	Salisburia adiantfolia 30 ml Mineralin (Ginkgo Biloba)	\$ 6.550	1	2	\$ 7.638	3
ESCOBAR URREA JAIME	140004	Fucus 3D (Fucus gotas 30 ml Mineralin)	\$ 6.550	1	2	\$ 4.893	2
ESCOBAR URREA JAIME	140005	Echinacea angustifolia 3d 30 ml (Echinacea 30 ml Mineralin)	\$ 6.550	3	3	\$ 22.457	4
ESCOBAR URREA JAIME	140006	Actea racemosa 3D (Actea 30 ml Mineralin)	\$ 6.550	0	1	\$ 788	1
ESCOBAR URREA JAIME	140007	Passiflora Gotas 30 ml Mineralin	\$ 6.550	0	0	\$ -	0
ESCOBAR URREA JAIME	140008	Hypericum perforatum 3D (Saint Johns 30 ml Mineralin)	\$ 6.198	1	1	\$ 7.308	2
ESCOBAR URREA JAIME	140009	Panax ginseng 3D (Ginseng gotas 30 ml Mineralin)	\$ 6.198	1	1	\$ 5.365	2
ESCOBAR URREA JAIME	140010	Tabacum 3D gotas 30 ml Mineralin (tabacum)	\$ 6.198	1	1	\$ 3.188	2
ESCOBAR URREA JAIME	140011	Symphytum officinale (Comfrey 30 ml Mineralin)	\$ 6.550	3	3	\$ 22.457	4
ESCOBAR URREA JAIME	140013	Saw Palmeto 30 ml Mineralin	\$ 6.550	0	1	\$ 2.246	2
ESCOBAR URREA JAIME	140015	Agnus castus (Agnus 30 ml Mineralin)	\$ 6.550	0	1	\$ 1.123	1
ESCOBAR URREA JAIME	140016	Belladonna 30 ml Mineralin	\$ 6.550	0	1	\$ 2.246	1
ESCOBAR URREA JAIME	140021	Equisetum arvense 3d 30ml (Equisetum 30 ml Mineralin)	\$ 6.550	0	0	\$ -	1
ESCOBAR URREA JAIME	140022	Syzygium jambolanum (Cromo Compositum 30 ml Mineralin)	\$ 6.550	3	3	\$ 19.638	4
ESCOBAR URREA JAIME	140024	Hamamelis virginica (Hamamelis 30 ml Mineralin)	\$ 6.550	0	2	\$ 1.026	2
ESCOBAR URREA JAIME	140026	Strychnos ligustrina (Nux Vomica gotas X 30 ml Mineralin)	\$ 6.550	1	1	\$ 4.131	2
ESCOBAR URREA JAIME	140028	Rhamnus purshiana 3D (Cascara Sagrada 30 ml Mineralin)	\$ 4.505	0	0	\$ -	0
ESCOBAR URREA JAIME	140031	Rosolis rotundifolia (Drosera 30 ml Mineralin)	\$ 6.550	1	1	\$ 3.369	1
ESCOBAR URREA JAIME	140032	Apium 3D (Apium 30 ml Mineralin)	\$ 6.550	0	1	\$ 2.620	1
ESCOBAR URREA JAIME	140052	Light Min 60 tab Mineralin	\$ 20.300	0	0	\$ -	0
ESCOBAR URREA JAIME	140053	Cúrcume Molida Pura 60 gr Mineralin	\$ 5.660	0	0	\$ -	0
ESCOBAR URREA JAIME	190001	Cartilamin compositum (Cartilago 400 g Mineralin)	\$ 18.750	0	1	\$ 4.500	1
ESCOBAR URREA JAIME	190079	Schusslermin 130gr (Las 12 sales de Schussler 130 g Mineralin)	\$ 8.200	0	0	\$ -	0
ESCOBAR URREA JAIME	230001	Ginseng 400 g Mineralin Via Oral	\$ 15.862	3	3	\$ 44.414	4
ESCOBAR URREA JAIME	230002	Ginsemin x 130g (Ginseng 130 g Mineralin)	\$ 5.200	0	1	\$ -	1
ESCOBAR URREA JAIME	240382	Higado Compositum 100 g Mineralin	\$ 3.500	0	0	\$ -	0
ESCOBAR URREA JAIME	240428	Achinacea angustifolia (Echinacea 130 mg mineralin)	\$ 6.600	1	1	\$ 4.526	1
ESCOBAR URREA JAIME	240574	Echinacea compositum (Echinacea 400 g Polvo Mineralin)	\$ 18.200	0	1	\$ 6.240	1
ESCOBAR URREA JAIME	240914	Cloruro de Magnesio x 90 tabletas Mineralin	\$ 9.900	2	1	\$ 16.971	2
ESCOBAR URREA JAIME	260002	Agnus 400 g Mineralin	\$ 10.080	0	1	\$ 3.456	2
GOLDEM NATURAL	90183	Omega 3 6 9 x 50 Sof Goldem	\$ 2.600	50	46	\$ 131.040	59

GOLDEM NATURAL	90184	Omega 3 6 9 x 30 Sof Goldem	\$ 9.500	1	4	\$ 7.387	6
GOLDEM NATURAL	90185	Kit Goldem Omega 3 6 9 x 30 Sof x 4 und Goldem	\$ 1.440	0	2	\$ 630	3
GOLDEM NATURAL	90251	Ginkgo Biloba 100 cap Goldem Natural Organics	\$ 10.000	0	2	\$ -	3
GOLDEM NATURAL	90252	Vitamin B complex 100 tab Goldem Natural Organics	\$ 1.865	0	2	\$ 350	2
GOLDEM NATURAL	90253	Collagen 500 mg 60 cap Goldem Natural Organics	\$ 1.485	0	1	\$ -	1
GOLDEM NATURAL	90254	Prostatin 90 cap Goldem Natural Organics	\$ 1.385	1	1	\$ 1.340	2
GOLDEM NATURAL	90255	Artrox 60 cap Goldem natural Organics	\$ 1.600	0	0	\$ -	0
GOLDEM NATURAL	90256	Digestive enzymes 100 tab Goldem Natural Organics	\$ 1.400	0	0	\$ -	0
GOLDEM NATURAL	90257	DHEA 25 mg 60 cap Goldem Natural Organics	\$ 1.380	0	1	\$ -	1
GOLDEM NATURAL	90258	Shark Cartilage 750 mg 90 cap Goldem Natural Organics	\$ 1.520	1	1	\$ 782	1
GOLDEM NATURAL	90259	Cascara Sagrada 500 mg 100 cap Goldem Natural Organics	\$ 1.385	1	1	\$ 1.028	2
GOLDEM NATURAL	90260	Variccin 90 cap Goldem Natural Organics	\$ 1.420	0	0	\$ -	0
GOLDEM NATURAL	90261	Zinc Gluconate 50 mg 100 tab Goldem Natural Organics	\$ 1.600	0	0	\$ -	0
GOLDEM NATURAL	90262	Milk Thistle Silymarin 100 cap Goldem Natural Organics	\$ 2.000	0	0	\$ -	0
GOLDEM NATURAL	90263	Vitamin C 1000 mg 100 tab Goldem Natural Organics	\$ 2.500	1	1	\$ 2.326	2
GOLDEM NATURAL	90264	Memorix Brain 100 cap goldem Natural Organics	\$ 1.420	0	0	\$ -	0
GOLDEM NATURAL	90265	Echinacea 400 mg 100 cap Goldem Natural Organics	\$ 1.400	0	1	\$ 240	1
GOLDEM NATURAL	90266	Eyes Formula 20/20 100 cap Goldem Natural Organics	\$ 1.350	0	0	\$ -	0
GOLDEM NATURAL	90267	Complex Antioxidants 90 cap Goldem Natural Organics	\$ 1.490	0	0	\$ -	0
GOLDEM NATURAL	90268	Z-Nutrex Women's 90 cap Goldem Natural Organics	\$ 1.520	0	0	\$ -	0
GOLDEM NATURAL	90269	Spirulina 450 mg 90 cap Goldem Natural Organics 90 cap	\$ 1.490	1	1	\$ 1.788	2
GOLDEM NATURAL	90272	Omega 3,6,9 100 sof Goldem Natural	\$ 9.500	0	2	\$ -	2
GOLDEM NATURAL	90273	Omega 3 100 sof Goldem Natural	\$ 6.000	6	5	\$ 36.825	7
GOLDEM NATURAL	90274	Vitamin E1000 100 cap Goldem Natural	\$ 10.000	1	1	\$ 14.400	2
GOLDEM NATURAL	90306	Garlic 1500 mg 100 Sof Goldem Natural	\$ 2.100	1	1	\$ 1.125	2
GOLDEM NATURAL	90350	Vitamina E 400iu 100 cap Goldem	\$ 6.000	1	2	\$ 5.020	2
GOLDEM NATURAL	90353	Colageno 100 cap Goldem	\$ 2.940	0	0	\$ -	0
GOLDEM NATURAL	90405	Omega 3,6,9 mas Vit E 100 sof Goldem Natural	\$ 7.000	0	1	\$ 2.470	2
GOLDEM NATURAL	90564	Vitamin C 500 mg 100 Tab Goldem Natural	\$ 2.050	0	1	\$ -	1
GOLDEM NATURAL	90565	Betacarotene 25.000 iu 100 sof Goldem Natural	\$ 1.970	0	1	\$ -	1
GOLDEM NATURAL	90566	Lecithin 1200 mg 100 sof Goldem Natural	\$ 2.100	1	2	\$ 2.160	3
GOLDEM NATURAL	90567	Diabetec 90 cap Goldem Natural	\$ 1.970	0	0	\$ -	0
GOLDEM NATURAL	90568	HGH 120 cap Goldem Natural	\$ 2.450	1	1	\$ 1.470	1
GOLDEM NATURAL	90569	L-Lysine 500 mg 100 Tab Goldem Natural	\$ 2.100	0	0	\$ -	0

GOLDEM NATURAL	90570	Z-Nutrex Men's 90 tab Goldem Natural	\$ 2.550	0	1	\$ 536	1
GOLDEM NATURAL	90572	Chromium Picolinate 20 mcc 100 tab Goldem	\$ 2.200	1	2	\$ 1.321	2
GOLDEM NATURAL	90573	Calcium Magneium with Vitamin D 100tab Goldem Natural	\$ 2.600	0	1	\$ -	1
GOLDEM NATURAL	90574	Multi Childrens Vitamin 100 Tab Goldem Natural	\$ 2.450	0	0	\$ -	0
GOLDEM NATURAL	90657	Proflex7 120 tab Goldem	\$ 2.100	0	0	\$ -	0
GOLDEM NATURAL	310128	COQ 10 Vitamins E Plus 60 Sof Goldem	\$ 2.450	0	0	\$ -	0
GOMEZ JOSE	90152	Embrion de Pato Canadiense 7Pots x 20mL Productos Naturales EU	\$ 4.500	2	3	\$ 10.523	4
GOMEZ JOSE	90153	Geriatrico cerebral Vitamin 5000 7 Pots x 20mL Productos Naturales	\$ 4.500	3	3	\$ 13.114	4
GOMEZ JOSE	90154	Terapia Celular Multiembrionaria 7 Pots x 20mL Productos Naturales	\$ 4.500	1	4	\$ 6.171	5
GOMEZ JOSE	90155	Vit-Cerebrina Francesa Pluss 7 Post x 20mL Productos Naturales EU	\$ 4.800	0	2	\$ 2.145	2
GOMEZ JOSE	90163	Mega Sex con Prostatina 10 Tab Dalmer	\$ 2.500	1	2	\$ 3.663	2
GOMEZ JOSE	90164	Reductil Fit 1A 60 cap QB Probion Cuba	\$ 8.800	35	16	\$ 304.231	23
GOMEZ JOSE	90193	Ginkgo Sure Phytha Malteada 700 gr Consume Product Ltda	\$ 6.500	5	5	\$ 35.285	7
GOMEZ JOSE	90194	Megacalcio Cartilago 700 gr Consumer Product Ltda	\$ 6.500	1	1	\$ 6.686	2
GOMEZ JOSE	90221	Rino + Super Megasex EC	\$ 3.800	5	4	\$ 17.118	6
GOMEZ JOSE	90242	Fosfocerebrin 7 pots 20 ml Productos Naturales EU	\$ 4.500	2	2	\$ 8.226	3
GOMEZ JOSE	90277	Kit x 3 unid Omega 3 6 9 x 50 Sof Goldem	\$ 7.800	21	19	\$ 167.143	25
GOMEZ JOSE	90283	Tonico Gregoriano 240mL Bionator	\$ 900	0	0	\$ -	0
GOMEZ JOSE	90284	Hemoglobina V-Plus 240mL Bionator	\$ 900	0	0	\$ -	0
GOMEZ JOSE	90285	Hitamo Real 240mL Bionator	\$ 1.500	0	0	\$ -	0
GOMEZ JOSE	90286	Vitacerebrina Francesa 240mL Bionator	\$ 1.500	0	0	\$ -	0
GOMEZ JOSE	90287	N-Fitina 240mL Bionator	\$ 900	0	0	\$ -	0
GOMEZ JOSE	90288	Ortiga 240mL Bionator	\$ 900	0	0	\$ -	0
GOMEZ JOSE	90289	Uña de Gato 240mL Bionator	\$ 900	0	0	\$ -	0
GOMEZ JOSE	90290	Anti - Artrítico 240mL Bionator	\$ 1.500	0	0	\$ -	0
GOMEZ JOSE	90291	Riñoxan 240mL Bionator	\$ 900	0	0	\$ -	0
GOMEZ JOSE	90292	Totumo 240mL Bionator	\$ 900	0	0	\$ -	0
GOMEZ JOSE	90293	Ulcefen 240mL Bionator	\$ 900	0	0	\$ -	0
GOMEZ JOSE	90294	Artrisan 240mL Bionator	\$ 900	0	0	\$ -	0
GOMEZ JOSE	90295	Salud de la mujer 240mL Bionator	\$ 1.500	0	0	\$ -	0
GOMEZ JOSE	90296	Ovarimes 240mL Bionator	\$ 900	0	0	\$ -	0
GOMEZ JOSE	90297	Hepatobil 240mL Bionator	\$ 900	0	0	\$ -	0
GOMEZ JOSE	90298	Ginkgo Biloba 240mL Bionator	\$ 900	0	0	\$ -	0
GOMEZ JOSE	90299	Circuleno 240mL Bionator	\$ 900	0	0	\$ -	0

GOMEZ JOSE	90300	Chanca Piedra 240mL Bionator	\$ 1.500	0	0	\$ -	0
GOMEZ JOSE	90309	Minelvit 350 gr Bionat Labs SA	\$ 4.000	1	2	\$ 3.743	3
GOMEZ JOSE	90324	Niño San Vainilla 350 gr Bionat Labs SA	\$ 4.000	2	0	\$ 9.600	1
GOMEZ JOSE	90325	Childry For 350 gr Bionat Labs SA	\$ 4.000	2	0	\$ 9.600	1
GOMEZ JOSE	90326	Pure Vital 350 gr Bionat Labs SA	\$ 4.000	0	1	\$ 1.371	2
GOMEZ JOSE	90328	Ginkgo Biloba 360 ml Laboratorios de Colombia	\$ 2.600	2	5	\$ 5.200	6
GOMEZ JOSE	90329	Adelgazante 360 ml Laboratorios de Colombia	\$ 2.500	0	0	\$ -	0
GOMEZ JOSE	90330	Cholagogue Indio 360 ml Laboratorios de Colombia	\$ 2.600	0	0	\$ -	0
GOMEZ JOSE	90331	Vit-Cerebrina Francesa Pluss 360 ml Laboratorios de Colombia	\$ 2.600	0	0	\$ -	0
GOMEZ JOSE	90332	5 Raices 360 ml Laboratorios de Colombia	\$ 2.600	0	0	\$ -	0
GOMEZ JOSE	90333	Limpieza China 360 ml Laboratorios de Colombia	\$ 2.600	0	0	\$ -	0
GOMEZ JOSE	90334	Vino Nutricerebral 360 ml Laboratorios de Colombia	\$ 2.000	0	0	\$ -	0
GOMEZ JOSE	90335	Calendula 360 ml Laboratorios de Colombia	\$ 2.600	0	1	\$ 446	2
GOMEZ JOSE	90336	Alcachofa 360 ml Laboratorios de Colombia	\$ 1.600	0	0	\$ -	0
GOMEZ JOSE	90337	Salud de la mujer 360 ml Laboratorios de Colombia	\$ 2.600	0	1	\$ -	2
GOMEZ JOSE	90354	Jarabe con Omega 3,6,9 360 ml Laboratorios de Colombia	\$ 2.600	0	0	\$ -	0
GOMEZ JOSE	90359	Gastritis 360 ml Laboratorios de Colombia	\$ 2.000	0	0	\$ 343	1
GOMEZ JOSE	90360	Colon 360 ml Laboratorios de Colombia	\$ 2.600	0	0	\$ -	0
GOMEZ JOSE	90361	Nervisan 360 ml Laboratorios de Colombia	\$ 2.600	0	0	\$ -	0
GOMEZ JOSE	90362	Glucosamine 360 ml Laboratorios de Colombia	\$ 2.600	0	0	\$ -	0
GOMEZ JOSE	90363	Riñosan 360 ml Laboratorios de Colombia	\$ 2.600	0	1	\$ 446	1
GOMEZ JOSE	90364	Depurativo 360 ml Laboratorios de Colombia	\$ 2.600	0	0	\$ -	0
GOMEZ JOSE	90365	Anti-Artrítico 360 ml Laboratorios de Colombia	\$ 2.600	0	0	\$ -	0
GOMEZ JOSE	90368	Circulen 360 ml Laboratorios de Colombia	\$ 2.600	0	0	\$ -	0
GOMEZ JOSE	90396	Quita Pereza 360 ml Laboratorios de Colombia	\$ 1.000	0	0	\$ -	0
GOMEZ JOSE	90397	Cholagogue Indio 240mL Bionator	\$ 900	0	0	\$ -	0
GOMEZ JOSE	90398	Calendula 240mL Bionator	\$ 1.500	0	0	\$ -	0
GOMEZ JOSE	90399	Anamu 240mL Bionator	\$ 900	0	0	\$ -	0
GOMEZ JOSE	90428	Bronquifin 240 gr Naturalia Express	\$ 2.500	2	3	\$ 5.945	4
GOMEZ JOSE	90561	Parasitol Plus 8 tabletas Vitalmax	\$ 2.000	2	2	\$ 4.028	3
GOMEZ JOSE	90621	Omega 3,6,9 + Vit E 30 sof ATG Marketing	\$ 1.700	0	1	\$ -	1
GOMEZ JOSE	90677	Multi Cerebrina x6 5 liq 5 liof	\$ 1.500	2	3	\$ 3.549	4
GOMEZ JOSE	90678	Terapia Celular Multiembrionaria 5 amp 5 polvo	\$ 1.500	2	5	\$ 3.193	6
GOMEZ JOSE	100030	Miel Salud Junior 60 ml Ortpi	\$ 1.800	0	0	\$ -	0

GOMEZ JOSE	100058	Vitamina E 400 iu 30 cap Goldem	\$ 40	0	0	\$ -	0
GOMEZ JOSE	140211	Sangre de drago x 30 ml Renase	\$ 1.200	9	9	\$ 10.800	12
GOMEZ JOSE	140226	Powersex 10 tab Dalmer	\$ 2.000	0	1	\$ -	1
GOMEZ JOSE	150017	Terapia celular multiembrionaria con omega y glucosamina	\$ 21.000	1	1	\$ 20.157	2
GOMEZ JOSE	150021	Terapia celular con omega 3 6 9 + factir + oxigeno	\$ 22.500	0	1	\$ -	1
GOMEZ JOSE	150023	Terapia celular omega transferencia oxigeno 10 amp	\$ 2.400	1	1	\$ 1.278	2
GOMEZ JOSE	150025	Ultracerebrina francesa plus con omega 369 factores vitC Vitacol	\$ 6.000	0	2	\$ -	3
GOMEZ JOSE	170086	Omega 3-6-9 30 soft gels Now	\$ 2.200	1	1	\$ 1.509	2
GOMEZ JOSE	190120	Triflex x 120 Softgel Capsulas Finest Natural Organics	\$ 33.000	0	1	\$ 11.314	1
GOMEZ JOSE	190121	Triflex glucosamine chondroitin msm x 60 capsulas Natural Organics	\$ 14.500	1	1	\$ 7.457	1
GOMEZ JOSE	210056	Vitacerebrina 20 tab y 10 ampo Bik France	\$ 4.000	27	8	\$ 107.657	14
GOMEZ JOSE	210061	Ginkgo biloba 30 softgels Now	\$ 2.800	12	11	\$ 32.960	15
GOMEZ JOSE	240075	Tonico Sangre de toro Natures Pharma	\$ 3.600	0	1	\$ -	1
GOMEZ JOSE	240231	D' Botero Vit D - Calcio 700 Edel-Vit	\$ 5.000	0	1	\$ 857	1
GOMEZ JOSE	240267	Miel Salud 120 ml Ortpi	\$ 2.000	0	0	\$ -	0
GOMEZ JOSE	240435	Cal c vit 150 g promercol	\$ 1.200	0	0	\$ -	0
GOMEZ JOSE	240733	Cal C Vit polvo 400 gr Promercol	\$ 2.900	0	0	\$ -	0
GOMEZ JOSE	240835	Aloe Vera & Vit E Facial 90 sof Animate	\$ 6.000	1	1	\$ 5.143	2
GOMEZ JOSE	260005	Mega sex 10 tab INDV	\$ 200	6	6	\$ 1.296	8
GOMEZ JOSE	260066	Rino Crema Doble Accion	\$ 2.000	3	3	\$ 5.562	4
GOMEZ JOSE	260069	Mega Sex 20 tab INDV	\$ 300	10	11	\$ 2.851	15
GOMEZ JOSE	260172	FurunBao 0.3 gr x 2	\$ 4.000	2	2	\$ 9.345	3
GOMEZ JOSE	300044	Creatine Cell-Tech 2 lb Bolsa Muscletech	\$ 9.500	2	2	\$ 22.800	3
GOMEZ JOSE	310077	Fat Control 60 Cap Solway	\$ 4.500	1	1	\$ 4.629	1
GOMEZ JOSE	310129	Ulcesin 180 mL Herbal Pharma	\$ 3.500	0	0	\$ -	0
GOMEZ JOSE	320095	Nitro-Techo Hardcore 2 lb Bolsa Muscletech	\$ 9.500	4	2	\$ 39.900	4
GOMEZ JOSE	340102	Myoplex delux x 2 lbs Bolsa EAS	\$ 9.500	2	1	\$ 14.657	2
GOMEZ JOSE	420012	Fruta Planta 30 cap	\$ 12.000	12	10	\$ 139.200	14
GOMEZ JOSE	430004	Flor de Jamaica 50 g Organica	\$ 1	10	7	\$ 10	10
GOMEZ JOSE	430407	Erectol Plus Reconstituyente sexual Natures Pharma	\$ 3.600	0	0	\$ -	0
LABORATORIO MARIA SALOME S.A.	90037	Crema para peinar friz 350 ml salome	\$ 6.459	1	1	\$ 4.968	2
LABORATORIO MARIA SALOME S.A.	90575	Kit Shampoo Maria Salomé 360 + Cholesterol	\$ 12.000	0	1	\$ 4.114	2
LABORATORIO MARIA SALOME S.A.	100012	Maria salome shampoo tradicional 360 ml	\$ 7.382	4	2	\$ 30.372	3
LABORATORIO MARIA SALOME S.A.	100013	Maria salome shampoo tradicional 500 ml	\$ 9.223	2	2	\$ 23.057	3

LABORATORIO MARIA SALOME S.A.	100014	Maria salome shampoo tradicional 1000 ml	\$ 16.760	1	1	\$ 9.840	1
LABORATORIO MARIA SALOME S.A.	100015	Maria salome Locion capilar 500 ml	\$ 7.199	1	1	\$ 3.702	1
LABORATORIO MARIA SALOME S.A.	100016	Maria salome Locion capilar 360 ml	\$ 6.099	1	1	\$ 4.723	1
LABORATORIO MARIA SALOME S.A.	100017	Maria salome Rinse 500 ml	\$ 7.534	1	1	\$ 3.875	2
LABORATORIO MARIA SALOME S.A.	100018	Maria salome tratamiento capilar 240 ml	\$ 6.817	0	1	\$ -	1
LABORATORIO MARIA SALOME S.A.	100019	Maria salome tratamiento capilar 120 ml	\$ 4.624	0	0	\$ -	0
LABORATORIO MARIA SALOME S.A.	100023	Maria salome proteccion color x 360 ml	\$ 7.382	1	1	\$ 9.699	2
LABORATORIO MARIA SALOME S.A.	100063	Shampoo salome anticaspa 360 ml	\$ 7.382	2	1	\$ 13.288	2
LABORATORIO MARIA SALOME S.A.	100102	Shampoo Control Caspa 500 ml Maria Salome	\$ 8.869	0	1	\$ -	1
LABORATORIO MARIA SALOME S.A.	100104	Shampoo Proteccion Color 500 ml Maria Salome	\$ 8.869	2	1	\$ 15.964	2
LABORATORIO MARIA SALOME S.A.	100111	Shampoo Hombres 400 mL Maria Salome	\$ 6.514	3	2	\$ 21.616	3
LABORATORIO MARIA SALOME S.A.	110007	Rinse Salome 360 ml	\$ 5.855	1	1	\$ 3.991	1
LABORATORIO NATURFAR LTDA	40046	Pomada de caléndula 60 gr Naturfar	\$ 4.248	1	1	\$ 2.185	1
LABORATORIO NATURFAR LTDA	140133	Diente de Leon Gotero 60 ml Naturfar	\$ 3.024	1	1	\$ 3.629	1
LABORATORIO NATURFAR LTDA	140134	Alcachofa gotero 60 ml Naturfar	\$ 3.176	0	1	\$ -	1
LABORATORIO NATURFAR LTDA	140135	Boldo Gotero 60 ml Naturfar	\$ 3.024	1	1	\$ 1.555	1
LABORATORIO NATURFAR LTDA	140136	Alcachofa + Boldo 60 ml Naturfar	\$ 3.280	1	1	\$ 3.936	2
LABORATORIO NATURFAR LTDA	140137	Calendula gotero 60 ml Naturfar	\$ 3.280	0	1	\$ 899	2
LABORATORIO NATURFAR LTDA	140138	Sagrax gotero 60 ml Naturfar	\$ 4.136	0	1	\$ 1.544	2
LABORATORIO NATURFAR LTDA	140139	Passiflora gotero 60 ml Naturfar	\$ 3.024	0	1	\$ -	1
LABORATORIO NATURFAR LTDA	140140	Ruibarbo gotero 60 ml Naturfar	\$ 3.024	0	1	\$ 1.037	1
LABORATORIO NATURFAR LTDA	140141	Valesan gotero 60 ml Naturfar	\$ 3.088	0	0	\$ -	0
LABORATORIO NATURFAR LTDA	140142	Kadein gotero 60 ml Naturfar	\$ 4.296	1	1	\$ 4.124	2
LABORATORIO NATURFAR LTDA	140186	Valepass Gotero 60 ml Naturfar	\$ 3.088	0	1	\$ 1.453	2
LABORATORIO NATURFAR LTDA	160063	Carbón Activado pote x 100 tab Naturfar	\$ 4.748	0	2	\$ 1.921	2
LABORATORIO NATURFAR LTDA	160064	Sagrax cascara sagrada pote x 100 tab Naturfar	\$ 9.352	0	1	\$ 1.603	1
LABORATORIO NATURFAR LTDA	160065	Alcachofa Boldo pote x 100 tab Naturfar	\$ 5.040	1	1	\$ 3.959	2
LABORATORIO NATURFAR LTDA	170033	Alcachofa pote x 100 tab Naturfar	\$ 5.008	1	1	\$ 3.434	2
LABORATORIO NATURFAR LTDA	200201	Cicalen gel oral de caléndula pote x 360 ml Naturfar	\$ 7.304	5	2	\$ 38.816	3
LABORATORIO NATURFAR LTDA	200202	Cicalen gel oral de caléndula pote x 240 ml Naturfar	\$ 6.392	1	1	\$ 3.287	2
LABORATORIO NATURFAR LTDA	240305	Diente de Leon pote x 100 tab Naturfar	\$ 4.800	1	1	\$ 6.117	2
LABORATORIO NATURFAR LTDA	240306	Caléndula pote x 100 tab Naturfar	\$ 5.520	1	1	\$ 3.177	1
LABORATORIO NATURFAR LTDA	240680	Alcachofa pote x 80 cap Naturfar	\$ 7.368	1	1	\$ 3.789	1
LABORATORIO NATURFAR LTDA	250012	Laxplus caja x 8 tab Naturfar	\$ 2.344	2	5	\$ 4.286	7

LABORATORIO NATURFAR LTDA	270023	Kadein castaño de indias pote x 60 cap Naturfar	\$ 8.272	1	1	\$ 9.926	2
LABORATORIO NATURFAR LTDA	340009	Levadura de cerveza 250 tab Naturfar	\$ 6.112	1	1	\$ 5.868	2
LABORATORIO NATURFAR LTDA	340010	Levadura de Cerveza pote x 100 tab Naturfar	\$ 3.072	2	2	\$ 7.235	3
LABORATORIOS DUBAC LTDA	160061	Vita-vil 30 tab Dubac	\$ 2.610	0	0	\$ -	0
LABORATORIOS DUBAC LTDA	160158	Extracto de Te Verde 60 cap Dubac	\$ 8.370	0	0	\$ -	0
LABORATORIOS DUBAC LTDA	170030	Omega 3 Max Epa 100 cap Dubac	\$ 12.400	0	0	\$ -	0
LABORATORIOS DUBAC LTDA	170065	Descontinuado	\$ 11.430	0	0	\$ -	1
LABORATORIOS DUBAC LTDA	190015	Rhemanat 20 cap Dubac	\$ 3.825	1	1	\$ 3.279	2
LABORATORIOS DUBAC LTDA	190029	Calcium 600 + d plus 30 tab dubac	\$ 2.520	0	0	\$ -	0
LABORATORIOS DUBAC LTDA	200193	Ferrohemoglobinol 240 ml Dubac	\$ 3.420	1	1	\$ 3.568	2
LABORATORIOS DUBAC LTDA	200194	Fosfo Dubac 240 ml	\$ 3.060	0	0	\$ -	0
LABORATORIOS DUBAC LTDA	200196	Bevit B Complex 240 ml Dubac	\$ 3.240	0	0	\$ -	0
LABORATORIOS DUBAC LTDA	200197	Bevit C Complex 240 ml Dubac	\$ 3.060	0	0	\$ -	0
LABORATORIOS DUBAC LTDA	210069	Ginkgo Biloba 40 mg 30 cap Dubac	\$ 5.175	0	0	\$ -	0
LABORATORIOS DUBAC LTDA	230005	Ginseng Panax 50 cap 250 mg Dubac	\$ 8.190	0	0	\$ -	0
LABORATORIOS DUBAC LTDA	240270	Dubac Fitina-F granulado 300 gr	\$ 5.220	0	1	\$ 895	2
LABORATORIOS DUBAC LTDA	240271	Kola vitan granulada 300 gr Dubac	\$ 5.220	0	1	\$ 1.790	1
LABORATORIOS DUBAC LTDA	240272	Circus chews 300 gr Dubac	\$ 5.220	0	0	\$ -	0
LABORATORIOS DUBAC LTDA	240273	Vita Dubac 300 gr polvo	\$ 4.551	0	1	\$ -	1
LABORATORIOS DUBAC LTDA	240274	Forte Eye ampollas bebibles Dubac	\$ 10.440	0	0	\$ -	0
LABORATORIOS DUBAC LTDA	240278	Femevita granulada 300 gr Dubac	\$ 5.220	0	0	\$ -	0
LABORATORIOS DUBAC LTDA	240279	Homovita granulada 300 gr Dubac	\$ 5.220	0	0	\$ -	0
LABORATORIOS DUBAC LTDA	240281	Vita Dubac 20 tab	\$ 1.935	0	0	\$ -	0
LABORATORIOS DUBAC LTDA	240282	Fosfo Dubac 20 tab	\$ 1.935	0	0	\$ -	0
LABORATORIOS DUBAC LTDA	240284	Forte Eye 30 tab Dubac	\$ 1.935	0	0	\$ -	0
LABORATORIOS DUBAC LTDA	240285	Dubac Vitam 30 tab	\$ 2.300	0	0	\$ -	0
LABORATORIOS DUBAC LTDA	240286	Uriñozan Forte 20 cap Dubac	\$ 3.825	0	1	\$ 1.528	1
LABORATORIOS DUBAC LTDA	240287	Femmevita 30 tab Dubac	\$ 2.205	1	2	\$ 2.295	2
LABORATORIOS DUBAC LTDA	240288	Homovita 30 tab Dubac	\$ 2.205	1	2	\$ 2.700	3
LABORATORIOS DUBAC LTDA	240289	Dubac Fitina-F 30 tab	\$ 2.205	0	0	\$ -	0
LABORATORIOS DUBAC LTDA	240290	C Bevit 500 mg 100 tab Dubac	\$ 3.825	0	0	\$ -	0
LABORATORIOS DUBAC LTDA	240291	Bevit B complex 500 mg 100 tab Dubac	\$ 3.825	0	0	\$ -	0
LABORATORIOS DUBAC LTDA	240293	Multivitam Dubac 30 cap	\$ 5.400	1	1	\$ 4.629	2
LABORATORIOS DUBAC LTDA	240409	Dubac Fitina 240 ml Jarabe	\$ 3.240	0	0	\$ -	0

LABORATORIOS DUBAC LTDA	240603	Vitavil 180 ml Dubac Jarabe Drenador	\$ 3.240	0	0	\$ -	0
LABORATORIOS DUBAC LTDA	240604	Ortidubac Jarabe 240 ml Dubac	\$ 3.060	0	0	\$ -	0
LABORATORIOS DUBAC LTDA	240891	Vitakom x 10 ampollas Dubac	\$ 10.440	1	1	\$ 14.318	2
LABORATORIOS DUBAC LTDA	270018	Perlas de ajo y ortiga Garlic 180 cap Dubac	\$ 2.295	1	1	\$ 3.215	2
LABORATORIOS DUBAC LTDA	270019	Perlas de ajo 180 extra fuerte Garlic sin azucar Dubac	\$ 2.295	2	2	\$ 5.341	3
LABORATORIOS DUBAC LTDA	270020	Descontinuado	\$ 2.160	0	1	\$ 916	1
LABORATORIOS DUBAC LTDA	280050	Totumo dubac x 240 ml	\$ 3.060	0	0	\$ -	0
LABORATORIOS FUNAT S.A.	140111	Caléndula 60 ml Funat	\$ 3.486	1	1	\$ 2.091	1
LABORATORIOS FUNAT S.A.	140112	Ruibarbo 60 ml Funat	\$ 3.624	0	1	\$ -	1
LABORATORIOS FUNAT S.A.	140113	Valeriana 60 ml Funat	\$ 3.646	2	1	\$ 6.876	2
LABORATORIOS FUNAT S.A.	140116	Castaño de indias 60 ml Funat	\$ 4.621	1	1	\$ 3.169	1
LABORATORIOS FUNAT S.A.	140117	Ajotensol 60 ml Funat	\$ 3.430	0	0	\$ -	0
LABORATORIOS FUNAT S.A.	140120	Alcachofa 60 ml Funat	\$ 3.330	0	1	\$ 1.142	1
LABORATORIOS FUNAT S.A.	140148	Alcachofa-Boldo 60 ml Funat	\$ 4.580	1	1	\$ 2.356	1
LABORATORIOS FUNAT S.A.	140156	Passiflora 60 ml Funat	\$ 3.705	0	0	\$ -	0
LABORATORIOS FUNAT S.A.	140179	Ortiga Diuretico 60 ml Funat	\$ 3.376	5	4	\$ 17.457	6
LABORATORIOS FUNAT S.A.	160052	Fibrafrut 200 g Funat	\$ 11.922	0	1	\$ 2.044	1
LABORATORIOS FUNAT S.A.	160053	Antax 170 fuente natural ml Funat	\$ 6.562	0	1	\$ -	2
LABORATORIOS FUNAT S.A.	160054	Antax fuente natural 360 ml Funat	\$ 11.881	3	2	\$ 38.698	3
LABORATORIOS FUNAT S.A.	160055	Alcachofa 100 tab Funat	\$ 5.558	2	1	\$ 9.528	2
LABORATORIOS FUNAT S.A.	160083	Alcachofa Compuesta 100 tab Funat	\$ 6.056	1	1	\$ 4.684	2
LABORATORIOS FUNAT S.A.	180009	Estevia 50 sob Funat	\$ 4.662	0	1	\$ -	1
LABORATORIOS FUNAT S.A.	200186	Totumo 240 ml Funat	\$ 4.946	2	2	\$ 9.042	3
LABORATORIOS FUNAT S.A.	200188	Vinagre de manzana 750 ml Funat	\$ 4.123	0	1	\$ -	1
LABORATORIOS FUNAT S.A.	200189	Vinagre de manzana 500 ml Funat	\$ 2.598	1	1	\$ 1.781	2
LABORATORIOS FUNAT S.A.	210016	Ginkgo biloba 100 tab Funat	\$ 13.317	1	1	\$ 7.925	1
LABORATORIOS FUNAT S.A.	240253	Malteada Oligomin 450 gr Funat	\$ 12.145	0	0	\$ -	0
LABORATORIOS FUNAT S.A.	270015	Castaño de Indias 80 cap Caja Funat	\$ 12.928	0	1	\$ 4.432	2
LABORATORIOS FUNAT S.A.	270017	Ortiga 100 tab Funat	\$ 5.215	1	1	\$ 4.373	2
LABORATORIOS FUNAT S.A.	340078	Levadura de cerveza 100 Tab Funat	\$ 3.510	1	1	\$ 3.772	2
LABORATORIOS FUNAT S.A.	340092	Levadura de Cerveza x 250 grs Funat	\$ 4.843	2	1	\$ 7.472	2
LABORATORIOS FUNAT S.A.	570052	Castaño de Indias x 80 capsulas Funat	\$ 12.601	5	2	\$ 62.645	4
LABORATORIOS NATURAL FRESHLY S.A	30024	Aceite Almendras 240 ml freshly	\$ 6.600	2	1	\$ 14.709	2
LABORATORIOS NATURAL FRESHLY S.A	30026	Aceite Mano de res 240 ml freshly	\$ 6.450	1	1	\$ 6.634	2

LABORATORIOS NATURAL FRESHLY S.A.	30027	Aceite Naranja y Calendula 240 ml freshly	\$ 6.600	0	1	\$ 2.668	2
LABORATORIOS NATURAL FRESHLY S.A.	40038	Freshlypausia gel lubricante 30 gr	\$ 8.750	1	1	\$ 8.400	2
LABORATORIOS NATURAL FRESHLY S.A.	60021	Jabón de avena barra 100 gr freshly	\$ 1.925	1	1	\$ 1.778	2
LABORATORIOS NATURAL FRESHLY S.A.	60022	Jabón de Tierra barra 100 gr freshly	\$ 1.925	0	1	\$ -	1
LABORATORIOS NATURAL FRESHLY S.A.	60024	Jabón de Caléndula barra 100 gr freshly	\$ 1.925	1	1	\$ 1.019	1
LABORATORIOS NATURAL FRESHLY S.A.	60025	Jabón repelente Fly Free 50 gr freshly	\$ 2.600	0	0	\$ -	0
LABORATORIOS NATURAL FRESHLY S.A.	60043	Jabón Drago barra 100 g Freshly	\$ 1.925	1	1	\$ 1.123	2
LABORATORIOS NATURAL FRESHLY S.A.	60044	Jabón Manzanilla barra 100 g Freshly	\$ 1.925	0	1	\$ 330	1
LABORATORIOS NATURAL FRESHLY S.A.	60048	Jabon Azufre Natural Freshly	\$ 1.925	1	1	\$ 1.432	2
LABORATORIOS NATURAL FRESHLY S.A.	60049	Jabon de Ortiga Natural Freshly	\$ 1.925	1	1	\$ 2.353	2
LABORATORIOS NATURAL FRESHLY S.A.	60050	Jabon Miel de Abejas Natural Freshly	\$ 1.925	0	0	\$ -	0
LABORATORIOS NATURAL FRESHLY S.A.	70021	Té Esbet'eres 20 tisanas freshly	\$ 6.150	0	0	\$ -	1
LABORATORIOS NATURAL FRESHLY S.A.	70048	Te flor de jamaica 20 bolsas Natural Freshly	\$ 5.350	0	1	\$ -	1
LABORATORIOS NATURAL FRESHLY S.A.	90204	Natural Soy Vainilla 500 grs Natural freshly	\$ 12.900	0	1	\$ 1.331	1
LABORATORIOS NATURAL FRESHLY S.A.	90595	Nova diette spirulina 100 sof freshly	\$ 14.950	0	0	\$ -	0
LABORATORIOS NATURAL FRESHLY S.A.	140081	Esencias Bon Rescate 25 ml freshly	\$ 4.495	1	1	\$ 4.623	2
LABORATORIOS NATURAL FRESHLY S.A.	140083	Esencias Estress out 25 ml freshly	\$ 4.495	0	0	\$ -	1
LABORATORIOS NATURAL FRESHLY S.A.	140085	Esencias Echinacea 25 ml freshly	\$ 4.495	1	1	\$ 2.312	2
LABORATORIOS NATURAL FRESHLY S.A.	140088	Escencias Buen Genio 25 ml freshly	\$ 4.495	0	0	\$ -	0
LABORATORIOS NATURAL FRESHLY S.A.	140089	Escencias Bon Relax 25 ml freshly	\$ 4.495	0	0	\$ -	0
LABORATORIOS NATURAL FRESHLY S.A.	140091	Escencias Bon Nervin 25 ml freshly	\$ 4.700	0	1	\$ 1.611	2
LABORATORIOS NATURAL FRESHLY S.A.	140092	Escencias Valeriana 25 ml freshly	\$ 4.495	0	0	\$ -	0
LABORATORIOS NATURAL FRESHLY S.A.	140093	Escencias Passiflora 25 ml freshly	\$ 4.495	0	0	\$ -	1
LABORATORIOS NATURAL FRESHLY S.A.	140094	Escencias Ansiepez 25 ml freshly	\$ 4.495	1	1	\$ 2.432	1
LABORATORIOS NATURAL FRESHLY S.A.	140096	Gotas Gregorian 30 ml freshly	\$ 2.995	1	1	\$ 1.769	2
LABORATORIOS NATURAL FRESHLY S.A.	140144	Escencias Bon Star 25 ml Nat Freshly	\$ 4.495	2	4	\$ 10.537	5
LABORATORIOS NATURAL FRESHLY S.A.	140145	Escencias Bon Sleep 25 ml freshly	\$ 4.495	1	1	\$ 2.312	2
LABORATORIOS NATURAL FRESHLY S.A.	160034	Laxa Fort 50 cap freshly	\$ 7.700	0	1	\$ -	1
LABORATORIOS NATURAL FRESHLY S.A.	160035	Digestar laxante 50 cap freshly	\$ 10.450	4	3	\$ 42.523	5
LABORATORIOS NATURAL FRESHLY S.A.	160037	Alcachofa 50 cap freshly	\$ 6.900	1	1	\$ 4.140	2
LABORATORIOS NATURAL FRESHLY S.A.	160038	Calendula 50 cap freshly	\$ 6.800	0	1	\$ -	2
LABORATORIOS NATURAL FRESHLY S.A.	160040	Diente de león 100 cap freshly	\$ 6.750	1	1	\$ 4.050	1
LABORATORIOS NATURAL FRESHLY S.A.	160043	Gax ''off'' 50 cap freshly	\$ 7.750	0	1	\$ 2.657	1
LABORATORIOS NATURAL FRESHLY S.A.	160044	Fybofort Naranja 200 g Nat Freshly	\$ 10.495	0	1	\$ 3.340	1

LABORATORIOS NATURAL FRESHLY S.A.	160045	Digestar jalea laxante 120 gr freshly	\$ 14.450	2	2	\$ 30.832	3
LABORATORIOS NATURAL FRESHLY S.A.	160046	Digestar laxante jalea 300 gr freshly	\$ 22.450	1	1	\$ 29.028	2
LABORATORIOS NATURAL FRESHLY S.A.	160112	Fybofort Complex Naranja 400 g Nat Freshly	\$ 12.495	3	2	\$ 42.840	3
LABORATORIOS NATURAL FRESHLY S.A.	160160	Linaza Fibra Complex 500 gr Natural Freshly	\$ 8.950	0	0	\$ -	0
LABORATORIOS NATURAL FRESHLY S.A.	170095	Kit Colsrol Plus Omega-3 + Vit E 50 Sotf Natural Freshly	\$ 8.914	0	2	\$ -	2
LABORATORIOS NATURAL FRESHLY S.A.	180007	Steviet caja de 50 sobres freshly	\$ 4.300	1	1	\$ 2.556	2
LABORATORIOS NATURAL FRESHLY S.A.	180008	Stevia endulzante natural 200 gr freshly	\$ 5.995	4	2	\$ 24.665	3
LABORATORIOS NATURAL FRESHLY S.A.	190072	Glucosamina 15 Sobres Nat Freshly	\$ 12.495	1	1	\$ 18.601	2
LABORATORIOS NATURAL FRESHLY S.A.	200105	Vinagre manzana 750 ml freshly	\$ 4.650	0	2	\$ 1.944	3
LABORATORIOS NATURAL FRESHLY S.A.	200106	Vinagre plus berenjena 750 ml freshly	\$ 5.150	1	1	\$ 6.180	2
LABORATORIOS NATURAL FRESHLY S.A.	210010	Ginkgo biloba 80 cap freshly	\$ 14.995	0	1	\$ 2.571	1
LABORATORIOS NATURAL FRESHLY S.A.	220027	Crema antihemorroidal 60 gr freshly	\$ 7.750	2	1	\$ 14.614	2
LABORATORIOS NATURAL FRESHLY S.A.	220028	Venasfull 60 g Crema Nat Freshly	\$ 7.050	1	1	\$ 6.455	2
LABORATORIOS NATURAL FRESHLY S.A.	220029	Crema artrisan 60 gr freshly	\$ 8.150	2	2	\$ 14.115	3
LABORATORIOS NATURAL FRESHLY S.A.	220030	Pomada verde 25 gr freshly	\$ 2.995	0	0	\$ -	0
LABORATORIOS NATURAL FRESHLY S.A.	220031	Crema antipañalitis `` Baby gold`` freshly	\$ 4.995	0	1	\$ 856	1
LABORATORIOS NATURAL FRESHLY S.A.	220032	Crema concha de nacar 60 gr freshly	\$ 4.995	1	1	\$ 5.484	2
LABORATORIOS NATURAL FRESHLY S.A.	220033	Crema Azucena 60 gr freshly	\$ 4.995	2	1	\$ 8.034	2
LABORATORIOS NATURAL FRESHLY S.A.	220034	Crema Castaño de indias 60 gr freshly	\$ 5.245	0	1	\$ 2.518	2
LABORATORIOS NATURAL FRESHLY S.A.	220035	Crema Higuera 60 gr freshly	\$ 4.995	0	1	\$ 1.998	2
LABORATORIOS NATURAL FRESHLY S.A.	220036	Crema Caléndula 60 gr freshly	\$ 4.995	1	1	\$ 6.851	2
LABORATORIOS NATURAL FRESHLY S.A.	220038	Crema Arnica 60 gr freshly	\$ 5.245	1	1	\$ 4.496	1
LABORATORIOS NATURAL FRESHLY S.A.	240207	Milivit soya light 400 gr freshly	\$ 12.950	1	1	\$ 6.660	1
LABORATORIOS NATURAL FRESHLY S.A.	240210	Calci-Soya light 400 gr freshly	\$ 12.450	1	1	\$ 11.728	2
LABORATORIOS NATURAL FRESHLY S.A.	240211	Jalea Real Mangostino 300 g Nat Freshly	\$ 7.750	1	1	\$ 4.754	2
LABORATORIOS NATURAL FRESHLY S.A.	240212	Apetifort 240 ml chicle freshly	\$ 8.995	2	1	\$ 14.924	2
LABORATORIOS NATURAL FRESHLY S.A.	240222	Milivit malteada vainilla 400 gr freshly	\$ 12.350	1	1	\$ 7.410	2
LABORATORIOS NATURAL FRESHLY S.A.	240223	Milivit malteada fresa 400 gr freshly	\$ 12.850	2	2	\$ 20.529	3
LABORATORIOS NATURAL FRESHLY S.A.	240227	Ortiga 100 cap freshly	\$ 6.300	0	1	\$ 2.820	1
LABORATORIOS NATURAL FRESHLY S.A.	240228	B.H.S.N. 100 cap freshly	\$ 7.950	1	1	\$ 9.540	2
LABORATORIOS NATURAL FRESHLY S.A.	240229	Natural Soy Light 400 g Nat Freshly	\$ 13.400	2	2	\$ 22.971	3
LABORATORIOS NATURAL FRESHLY S.A.	240655	Artrisan plus 20 cap freshly	\$ 5.600	2	1	\$ 13.440	2
LABORATORIOS NATURAL FRESHLY S.A.	250011	Purgante Natural 8 cap freshly	\$ 5.750	1	1	\$ 2.957	1
LABORATORIOS NATURAL FRESHLY S.A.	260023	Freshlypausia isoflavonas 50 cap Natural Freshly	\$ 11.995	3	2	\$ 31.667	3

LABORATORIOS NATURAL FRESHLY S.A	260025	Colicort caja blister 12 cap freshly	\$ 3.250	1	1	\$ 2.578	2
LABORATORIOS NATURAL FRESHLY S.A	260028	Prostafort saw palmeto 50 cap freshly	\$ 14.450	0	1	\$ 5.154	1
LABORATORIOS NATURAL FRESHLY S.A	270012	Venasfull castaño de indias 50 cap freshly	\$ 16.748	2	1	\$ 36.175	2
LABORATORIOS NATURAL FRESHLY S.A	280020	Propoleo 350 gr freshly	\$ 5.495	2	1	\$ 10.362	2
LABORATORIOS NATURAL FRESHLY S.A	280021	Propomielito 350 gr freshly	\$ 5.250	3	2	\$ 16.200	3
LABORATORIOS NATURAL FRESHLY S.A	320037	Nutrefort 800 g Vainilla Nat Freshly	\$ 28.150	3	1	\$ 77.211	2
LABORATORIOS NATURAL FRESHLY S.A	320045	Nutrefort Plus Vainilla 2 Lbs Natural Freshly	\$ 16.450	8	3	\$ 138.180	5
LUIS ARTURO FUENTES VARGAS	100007	Extracto para oscurecer Canas 230 mL Never Old	\$ 4.600	8	3	\$ 37.063	5
LUIS ARTURO FUENTES VARGAS	100008	Champu Concentrado 230 mL Never Old	\$ 4.600	6	4	\$ 27.600	6
MARTINEZ CACERES GONZALO	160015	Zarzaparrilla gomarty 12 extractos	\$ 6.860	32	6	\$ 218.736	12
NATURAL MEDY LTDA	160047	Clorofila 60 cap Natural Medy	\$ 7.000	0	0	\$ -	0
NATURAL MEDY LTDA	160127	Digeston Regulador 360 ML MEDY	\$ 3.400	2	4	\$ 7.825	6
NATURAL MEDY LTDA	200107	Anamú 360 ml medy	\$ 3.400	1	1	\$ 1.749	1
NATURAL MEDY LTDA	200108	Martrifolan 360 ml Medy	\$ 4.100	0	0	\$ -	0
NATURAL MEDY LTDA	200109	Plus Fitina kinder kids 360 ml Medy	\$ 4.100	1	2	\$ 4.224	3
NATURAL MEDY LTDA	200110	Migrain analgésico 120 ml Medy	\$ 3.800	0	1	\$ 651	1
NATURAL MEDY LTDA	200111	Extralim zarzaparrilla 375 ml Medy	\$ 4.100	0	0	\$ -	0
NATURAL MEDY LTDA	200114	Prost Gen 360 ml Medy	\$ 3.400	0	1	\$ -	1
NATURAL MEDY LTDA	200115	Gualanday 360 ml Medy	\$ 3.400	0	1	\$ -	1
NATURAL MEDY LTDA	200116	Hepatogen Drenador 360 ml Medy	\$ 3.400	0	0	\$ -	0
NATURAL MEDY LTDA	200117	Mastranto salvia palaefolia 360 ml Medy	\$ 3.400	0	0	\$ -	0
NATURAL MEDY LTDA	200118	Uro-gen Uro-gan Diurético 360 ml Medy	\$ 3.400	0	0	\$ -	0
NATURAL MEDY LTDA	200119	Ginkgo Biloba 360 ml Medy	\$ 4.100	0	0	\$ -	0
NATURAL MEDY LTDA	200120	Rabano Yodado 360 ml Medy	\$ 3.400	1	1	\$ 3.497	2
NATURAL MEDY LTDA	200121	Salfem con isoflavonas 375 ml Medy	\$ 4.100	0	0	\$ -	1
NATURAL MEDY LTDA	200122	Caléndula gel 360 ml Medy	\$ 3.400	1	1	\$ 1.749	2
NATURAL MEDY LTDA	200123	Lim chin fen limpieza china 360 ml Medy	\$ 3.400	1	1	\$ 1.977	2
NATURAL MEDY LTDA	200124	Vino Nutricerebral 360 ml Medy	\$ 4.100	0	1	\$ -	1
NATURAL MEDY LTDA	200125	Guaraná y Jalea Real 360 ml Medy	\$ 4.100	0	0	\$ -	0
NATURAL MEDY LTDA	200126	Elixer Davida 500 ml Medy	\$ 6.600	0	0	\$ -	0
NATURAL MEDY LTDA	200127	Vino Nutricerebral Nutrivital 500 ml Medy	\$ 6.600	0	1	\$ 2.263	2
NATURAL MEDY LTDA	200129	Alovay Aloe Vera 1000 ml Medy	\$ 12.000	1	1	\$ 8.229	1
NATURAL MEDY LTDA	200147	Boldin 360 ml Medy	\$ 3.400	0	0	\$ -	0
NATURAL MEDY LTDA	200149	Cinco Raices Reforzado 360 ml Medy	\$ 4.100	1	1	\$ 3.813	2

NATURAL MEDY LTDA	200151	Amargo sulfuroso 240 ml Medy	\$ 2.500	0	0	\$ -	0
NATURAL MEDY LTDA	200185	Clorofila 500 ml Medy	\$ 8.800	1	1	\$ 6.034	2
NATURAL MEDY LTDA	200225	Vino Nutricerebral Nutrivital 240 ml Medy	\$ 2.700	0	9	\$ 926	11
NATURAL MEDY LTDA	200279	Korean Ginseng endulzado con Stevia x 360 ml Medy	\$ 4.100	0	2	\$ -	2
NATURAL MEDY LTDA	200304	Plenium Hitamus Rial x 360 ml Natural Medy	\$ 3.400	0	1	\$ -	1
NATURAL MEDY LTDA	240233	Calzinc 400 gr vainilla Medy	\$ 8.000	0	0	\$ -	0
NATURAL MEDY LTDA	240408	Clorofila 100 Cap Green Line Nat Medy	\$ 10.000	0	1	\$ -	1
NATURAL MEDY LTDA	240571	Alcachofa Jarabe 360 ml Natural Medy	\$ 3.400	1	1	\$ 2.207	2
NATURAL MEDY LTDA	240573	Clorofila 375 ml Natural Medy	\$ 4.400	4	2	\$ 15.840	4
NATURAL MEDY LTDA	240712	Plenium 240 mL Natural Medy	\$ 2.700	0	0	\$ -	0
NATURAL MEDY LTDA	240755	GH-Star 400 gr Natural Medy	\$ 9.000	0	1	\$ -	1
NATURAL MEDY LTDA	260164	Salud de la Mujer 360 mL Medy	\$ 3.400	2	3	\$ 6.411	4
NATURAL MEDY LTDA	270055	Circugen cirlan Jarabe 360 ml Nat Medy	\$ 3.400	3	2	\$ 10.200	3
NATURAL MEDY LTDA	280028	Totumiel jarabe de totumo 240 ml Medy	\$ 2.700	2	2	\$ 4.620	2
NATURAL MEDY LTDA	320089	Whey Men 600 gr Intec Co	\$ 9.000	2	3	\$ 22.444	4
NATURALIA COLOMBIA EU	40129	Venat plus Crema castaño de Indias Naturalia Express	\$ 2.350	0	0	\$ -	0
NATURALIA COLOMBIA EU	40130	Enjuvenet Skin x 50 grs Naturalia Express	\$ 4.800	0	1	\$ -	1
NATURALIA COLOMBIA EU	50021	Gel para masajes 90-60-90 500 gr Naturalia Express	\$ 5.500	1	1	\$ 7.508	2
NATURALIA COLOMBIA EU	90243	Kit Ginkgo Sure Consumer + Cal D3 Naturalia	\$ 11.000	0	0	\$ -	0
NATURALIA COLOMBIA EU	90351	Vitamina E1000iu 200 cap Golde	\$ 5.145	0	0	\$ -	0
NATURALIA COLOMBIA EU	90352	Votox VA caja Vit E 30 sof	\$ 3.360	0	0	\$ -	0
NATURALIA COLOMBIA EU	90424	Cartilago de Tiburon 30 tab Naturalia Express	\$ 3.529	1	2	\$ 4.235	3
NATURALIA COLOMBIA EU	90425	Ginkgo Biloba 30 tab Naturalia Express	\$ 4.500	0	1	\$ 464	1
NATURALIA COLOMBIA EU	140227	Alcabol 60 ml Naturalia Express	\$ 2.600	2	1	\$ 6.240	2
NATURALIA COLOMBIA EU	140228	Val-plus 60 ml Naturalia Express	\$ 2.500	3	1	\$ 7.500	3
NATURALIA COLOMBIA EU	160155	Digestar Complex x 100 tabletas Naturalia Express	\$ 6.300	2	3	\$ 12.600	4
NATURALIA COLOMBIA EU	190118	Pro Artrit Complex x 100 tabletas Naturalia Express	\$ 11.000	1	3	\$ 8.544	4
NATURALIA COLOMBIA EU	200290	Circuler78 x 360 ml Naturalia Express	\$ 1.700	1	3	\$ 1.884	4
NATURALIA COLOMBIA EU	200292	Top-drink x 360 ml Naturalia Express	\$ 1.700	0	0	\$ -	0
NATURALIA COLOMBIA EU	200293	Vital-Fem x 360 ml Naturalia Express	\$ 1.700	1	1	\$ 1.020	1
NATURALIA COLOMBIA EU	200294	Vital-men x 360 ml Naturalia Express	\$ 1.800	1	2	\$ 1.440	3
NATURALIA COLOMBIA EU	240901	Antiox x 100 tabletas Naturalia Express	\$ 6.300	0	0	\$ -	0
NATURALIA COLOMBIA EU	240903	Cal-D3 x 100 tabletas Naturalia Express	\$ 11.000	0	1	\$ -	1
NATURALIA COLOMBIA EU	240904	Vitafem x 100 tabletas Naturalia Express	\$ 8.500	0	0	\$ -	0

NATURALIA COLOMBIA EU	240905	Venatplus x 100 tabletas Naturalia Express	\$ 11.000	0	0	\$ -	0
NATURALIA COLOMBIA EU	240912	Pro-Phytogen PM x 100 tabletas Naturalia Express	\$ 5.000	0	0	\$ -	0
NATURALIA COLOMBIA EU	240932	Pro-Phytogen AM x 100 tabletas Naturalia Express	\$ 5.000	1	1	\$ 2.571	2
NATURALIA COLOMBIA EU	270084	Circuitrem x 100 tabletas Naturalia Express	\$ 6.800	1	1	\$ 4.080	1
NATURALIA COLOMBIA EU	270085	Alcachofa Complex x 100 tabletas Naturalia Express	\$ 3.500	1	1	\$ 4.773	2
NATURALIA COLOMBIA EU	570068	Blank-Factor 50 grs Naturalia Express	\$ 2.350	1	4	\$ 1.209	5
QUINTERO HERNAN	250015	Quenopodio Purgante Natural Bolsa polvo	\$ 150	51	36	\$ 7.634	48
QUINTERO HERNAN	250018	Drenador hepatico Bola Natur Salud	\$ 150	53	22	\$ 7.906	33
QUINTERO HERNAN	250030	Limpieza china en polvo	\$ 150	4	4	\$ 583	5
RAMON ARBOLEDA	160088	Zarzaparrilla gomarti izquierda	\$ 1.800	0	0	\$ -	0
RAMON ARBOLEDA	200039	Rompe calculos 240 ml	\$ 1.600	0	1	\$ -	1
RAMON ARBOLEDA	220004	Pomada Chuchuguaza	\$ 450	1	1	\$ 484	2
RAMON ARBOLEDA	220064	Crema Medicinal de Azufre confarcol	\$ 900	0	1	\$ -	2
RAMON ARBOLEDA	250001	Leche de Higueron Doble Accion Ramon Arboleda	\$ 800	16	10	\$ 12.543	14
RAMON ARBOLEDA	430230	Pomada uña de gato	\$ 540	0	1	\$ 93	2
TREBOLL	170039	Omega 3-6-9 200 cap Treboll	\$ 260	0	0	\$ 45	1
TREBOLL	170040	Omega 3 EPA 100 cap Treboll	\$ 4.800	3	3	\$ 14.318	4
TREBOLL	170067	Omega 3-6-9 Organic 100 sof Treboll	\$ 8.000	10	7	\$ 79.920	10
TREBOLL	210025	Collagen with C 100 cap Treboll	\$ 9.000	1	1	\$ 4.629	2
TREBOLL	240336	Vitamin E 1000 IU 200 cap Treboll	\$ 15.000	1	1	\$ 11.136	2
TREBOLL	240337	Vitamin E 1000 IU 100 cap Treboll	\$ 10.000	4	2	\$ 40.029	3
TREBOLL	240338	Vitamin E 400 IU 100 cap Treboll	\$ 5.500	4	2	\$ 20.743	3
TOTAL			\$ 2.527.555			\$ 4.097.848	

Anexo No 44. Cálculos modelo de inventario para Naturnet Colseguros

LABORATORIO	CODIGO	DESCRIPCIÓN	COSTO	COLSEGUROS			
				PRONOSTICO	ERROR PRONOSTICO	COSTO * PRONOSTICO	NIVEL MAXIMO DE INVENTARIO M *
COMERCIALIZADORA LIU FEN PING	70022	Goslim Te 2gx30 Bags Liu Fenping	\$ 9.100	10	6	\$ 92.842	8
COMERCIALIZADORA LIU FEN PING	70039	Tizana verde lata granulado Liu Fen Ping	\$ 13.900	1	1	\$ 7.149	1
COMERCIALIZADORA LIU FEN PING	90246	Ru Fing 500 gr RM Liu Fenping	\$ 10.370	0	0	\$ -	0
COMERCIALIZADORA LIU FEN PING	90247	Goslim Te 2Gx30 bg COT Liu Fenping	\$ 10.111	2	3	\$ 20.609	4
COMERCIALIZADORA LIU FEN PING	90248	Alaska 1000 mg 200 softgels COT Liu Fenping	\$ 18.200	1	3	\$ 9.952	4
COMERCIALIZADORA LIU FEN PING	90249	Ginkgo Biloga & Ginseng Extracto 30 fr x 10 ml RM Liu Fenping	\$ 14.000	0	0	\$ -	0
COMERCIALIZADORA LIU FEN PING	90250	Korean Ginseng Tea 3gx100 bags Lata RM Liu Fenping	\$ 17.889	0	0	\$ -	0
COMERCIALIZADORA LIU FEN PING	90357	Alaska Omega 3-6-9 Epa 100 sof COT Liu FenPing	\$ 9.200	0	1	\$ -	2
COMERCIALIZADORA LIU FEN PING	90675	Tizana verde lata granulado RM Liu Fen Ping	\$ 15.444	0	0	\$ -	0
COMERCIALIZADORA LIU FEN PING	170050	Alaska Omega 3-6-9 Epa 100 sof Liu FenPing	\$ 9.164	8	5	\$ 69.234	6
COMERCIALIZADORA LIU FEN PING	170051	Alaska Omega 3-6-9 Epa 200 sof Liu Fenping	\$ 21.000	1	1	\$ 24.981	2
COMERCIALIZADORA LIU FEN PING	210053	Ginkgo Biloba 10 Amp x 10 ml Liu Fen Ping	\$ 5.750	1	1	\$ 3.441	2
COMERCIALIZADORA LIU FEN PING	230009	Ginseng royal jelly 30 amp Liu Fenping	\$ 9.900	5	4	\$ 54.309	5
COMERCIALIZADORA LIU FEN PING	230010	Sanjing Ginseng royal jelly 10 amp Liu Fenping	\$ 4.000	4	3	\$ 17.827	4
COMERCIALIZADORA LIU FEN PING	230011	Panax ginseng 10 amp Liu Fen Ping	\$ 5.900	1	1	\$ 4.626	1
COMERCIALIZADORA LIU FEN PING	230012	Panax ginseng 30 amp Liu FenPing	\$ 15.400	2	1	\$ 35.937	2
COMERCIALIZADORA LIU FEN PING	230013	Ginkgo biloba con Ginseng 30 amp Liu Fen Ping	\$ 14.000	0	1	\$ -	1
COMERCIALIZADORA LIU FEN PING	230014	Ginseng malteada 500 gr Rufing Liu Fen Ping	\$ 9.333	0	1	\$ 3.293	2
COMERCIALIZADORA LIU FEN PING	230016	Korean ginseng tea lata 100 sobres Liu Fen Ping	\$ 16.100	0	1	\$ 5.520	1
COMERCIALIZADORA TERBELL EU	160029	Cascara sagrada El mana 100 tab	\$ 6.840	0	1	\$ 2.345	2
COMERCIALIZADORA TERBELL EU	190010	Rheumadaul 20 cap El Mana	\$ 6.480	12	4	\$ 77.760	5
COMERCIALIZADORA TERBELL EU	240184	A-R artri - rheuma 60 cap El mana	\$ 9.000	1	2	\$ 5.400	3
COMERCIALIZADORA TERBELL EU	250020	Piperazina 60 mL El Mana	\$ 3.510	2	2	\$ 8.424	3
COMERCIALIZADORA TERBELL EU	280023	Bronquisan 240 ml El mana El original	\$ 3.600	29	9	\$ 105.696	13
COMERCIALIZADORA TERBELL EU	280035	Bronquisan Sobre 4 pasti El Mana INDV	\$ 666	7	5	\$ 4.473	6
COMERCIALIZADORA TERBELL EU	280053	Bronquisan Kids 240 mL El Mana	\$ 3.600	0	2	\$ 1.440	3

ELITE NISSIM & CIA S EN C	360022	Krocán-zitos camaramelos Ajonjoli Elite x 100 INDV	\$ 27	449	91	\$ 12.212	144
ESCOBAR URREA JAIME	140001	Arnica montana (Arnica 30 ml Mineralin)	\$ 6.550	0	1	\$ 2.836	2
ESCOBAR URREA JAIME	140002	Carduus marianus (Silimarina 30 ml gotas)	\$ 6.550	3	2	\$ 20.211	3
ESCOBAR URREA JAIME	140003	Salisburia adiantifolia 30 ml Mineralin (Ginkgo Biloba)	\$ 6.550	2	1	\$ 11.224	2
ESCOBAR URREA JAIME	140004	Fucus 3D (Fucus gotas 30 ml Mineralin)	\$ 6.550	1	2	\$ 4.491	2
ESCOBAR URREA JAIME	140005	Echinacea angustifolia 3d 30 ml (Echinacea 30 ml Mineralin)	\$ 6.550	1	1	\$ 3.369	2
ESCOBAR URREA JAIME	140006	Actea racemosa 3D (Actea 30 ml Mineralin)	\$ 6.550	1	1	\$ 3.930	1
ESCOBAR URREA JAIME	140007	Passiflora Gotas 30 ml Mineralin	\$ 6.550	0	1	\$ -	1
ESCOBAR URREA JAIME	140008	Hypericum perforatum 3D (Saint Johns 30 ml Mineralin)	\$ 6.198	1	1	\$ 5.313	2
ESCOBAR URREA JAIME	140009	Panax ginseng 3D (Ginseng gotas 30 ml Mineralin)	\$ 6.198	1	1	\$ 7.063	2
ESCOBAR URREA JAIME	140010	Tabacum 3D gotas 30 ml Mineralin (tabacum)	\$ 6.198	1	2	\$ 7.438	2
ESCOBAR URREA JAIME	140011	Symphytum officinale (Comfrey 30 ml Mineralin)	\$ 6.550	0	1	\$ 2.456	1
ESCOBAR URREA JAIME	140013	Saw Palmeto 30 ml Mineralin	\$ 6.550	1	1	\$ 4.491	2
ESCOBAR URREA JAIME	140015	Agnus castus (Agnus 30 ml Mineralin)	\$ 6.550	1	1	\$ 3.304	1
ESCOBAR URREA JAIME	140016	Belladonna 30 ml Mineralin	\$ 6.550	0	1	\$ 1.123	2
ESCOBAR URREA JAIME	140021	Equisetum arvense 3d 30ml (Equisetum 30 ml Mineralin)	\$ 6.550	1	1	\$ 3.930	1
ESCOBAR URREA JAIME	140022	Syzygium jambolanum (Cromo Compositum 30 ml Mineralin)	\$ 6.550	2	1	\$ 12.169	2
ESCOBAR URREA JAIME	140024	Hamamelis virginica (Hamamelis 30 ml Mineralin)	\$ 6.550	0	1	\$ 2.246	2
ESCOBAR URREA JAIME	140026	Strychnos ligustrina (Nux Vomica gotas X 30 ml Mineralin)	\$ 6.550	0	1	\$ 2.246	1
ESCOBAR URREA JAIME	140028	Rhamnus purshiana 3D (Cascara Sagrada 30 ml Mineralin)	\$ 4.505	1	1	\$ 2.703	1
ESCOBAR URREA JAIME	140031	Rosolis rotundifolia (Drosera 30 ml Mineralin)	\$ 6.550	0	1	\$ 1.123	1
ESCOBAR URREA JAIME	140032	Apium 3D (Apium 30 ml Mineralin)	\$ 6.550	0	1	\$ -	1
ESCOBAR URREA JAIME	140052	Light Min 60 tab Mineralin	\$ 20.300	0	0	\$ -	0
ESCOBAR URREA JAIME	140053	Cúrcume Molida Pura 60 gr Mineralin	\$ 5.660	0	0	\$ -	0
ESCOBAR URREA JAIME	190001	Cartilamin compositum (Cartilago 400 g Mineralin)	\$ 18.750	0	1	\$ -	1
ESCOBAR URREA JAIME	190079	Schusslermin 130gr (Las 12 sales de Schussler 130 g Mineralin)	\$ 8.200	1	1	\$ 4.217	1
ESCOBAR URREA JAIME	230001	Ginseng 400 g Mineralin Via Oral	\$ 15.862	1	1	\$ 13.064	2
ESCOBAR URREA JAIME	230002	Ginsemin x 130g (Ginseng 130 g Mineralin)	\$ 5.200	0	0	\$ -	0
ESCOBAR URREA JAIME	240382	Higado Compositum 100 g Mineralin	\$ 3.500	0	0	\$ -	0
ESCOBAR URREA JAIME	240428	Achinacea angustifolia (Echinacea 130 mg mineralin)	\$ 6.600	2	1	\$ 11.880	2
ESCOBAR URREA JAIME	240574	Echinacea compositum (Echinacea 400 g Polvo Mineralin)	\$ 18.200	0	1	\$ 3.120	1
ESCOBAR URREA JAIME	240914	Cloruro de Magnesio x 90 tabletas Mineralin	\$ 9.900	2	1	\$ 17.820	2
ESCOBAR URREA JAIME	260002	Agnus 400 g Mineralin	\$ 10.080	0	0	\$ -	0
GOLDEM NATURAL	90183	Omega 3 6 9 x 50 Sof Goldem	\$ 2.600	10	7	\$ 25.038	8

GOLDEM NATURAL	90184	Omega 3 6 9 x 30 Sof Goldem	\$ 9.500	1	6	\$ 12.928	6
GOLDEM NATURAL	90185	Kit Goldem Omega 3 6 9 x 30 Sof x 4 und Goldem	\$ 1.440	2	2	\$ 2.962	3
GOLDEM NATURAL	90251	Ginkgo Biloba 100 cap Goldem Natural Organics	\$ 10.000	1	2	\$ 5.143	3
GOLDEM NATURAL	90252	Vitamin B complex 100 tab Goldem Natural Organics	\$ 1.865	1	1	\$ 2.686	2
GOLDEM NATURAL	90253	Collagen 500 mg 60 cap Goldem Natural Organics	\$ 1.485	1	1	\$ 1.732	2
GOLDEM NATURAL	90254	Prostatin 90 cap Goldem Natural Organics	\$ 1.385	1	1	\$ 1.513	2
GOLDEM NATURAL	90255	Artrox 60 cap Goldem natural Organics	\$ 1.600	0	1	\$ -	1
GOLDEM NATURAL	90256	Digestive enzymes 100 tab Goldem Natural Organics	\$ 1.400	0	1	\$ 240	1
GOLDEM NATURAL	90257	DHEA 25 mg 60 cap Goldem Natural Organics	\$ 1.380	0	1	\$ 622	1
GOLDEM NATURAL	90258	Shark Cartilage 750 mg 90 cap Goldem Natural Organics	\$ 1.520	1	1	\$ 1.248	2
GOLDEM NATURAL	90259	Cascara Sagrada 500 mg 100 cap Goldem Natural Organics	\$ 1.385	1	1	\$ 1.330	2
GOLDEM NATURAL	90260	Variccin 90 cap Goldem Natural Organics	\$ 1.420	0	1	\$ 568	1
GOLDEM NATURAL	90261	Zinc Gluconate 50 mg 100 tab Goldem Natural Organics	\$ 1.600	1	1	\$ 823	1
GOLDEM NATURAL	90262	Milk Thistle Silymarin 100 cap Goldem Natural Organics	\$ 2.000	0	0	\$ -	0
GOLDEM NATURAL	90263	Vitamin C 1000 mg 100 tab Goldem Natural Organics	\$ 2.500	0	1	\$ 429	2
GOLDEM NATURAL	90264	Memorix Brain 100 cap goldem Natural Organics	\$ 1.420	1	1	\$ 761	2
GOLDEM NATURAL	90265	Echinacea 400 mg 100 cap Goldem Natural Organics	\$ 1.400	1	1	\$ 1.157	1
GOLDEM NATURAL	90266	Eyes Formula 20/20 100 cap Goldem Natural Organics	\$ 1.350	0	0	\$ -	1
GOLDEM NATURAL	90267	Complex Antioxidants 90 cap Goldem Natural Organics	\$ 1.490	0	0	\$ -	0
GOLDEM NATURAL	90268	Z-Nutrex Women's 90 cap Goldem Natural Organics	\$ 1.520	0	0	\$ 261	1
GOLDEM NATURAL	90269	Spirulina 450 mg 90 cap Goldem Natural Organics 90 cap	\$ 1.490	2	1	\$ 3.576	2
GOLDEM NATURAL	90272	Omega 3,6,9 100 sof Goldem Natural	\$ 9.500	4	7	\$ 42.343	8
GOLDEM NATURAL	90273	Omega 3 100 sof Goldem Natural	\$ 6.000	6	7	\$ 34.560	8
GOLDEM NATURAL	90274	Vitamin E1000 100 cap Goldem Natural	\$ 10.000	6	3	\$ 57.346	5
GOLDEM NATURAL	90306	Garlic 1500 mg 100 Sof Goldem Natural	\$ 2.100	1	1	\$ 2.520	2
GOLDEM NATURAL	90350	Vitamina E 400iu 100 cap Goldem	\$ 6.000	13	5	\$ 79.200	7
GOLDEM NATURAL	90353	Colageno 100 cap Goldem	\$ 2.940	0	0	\$ -	0
GOLDEM NATURAL	90405	Omega 3,6,9 mas Vit E 100 sof Goldem Natural	\$ 7.000	0	5	\$ 3.311	5
GOLDEM NATURAL	90564	Vitamin C 500 mg 100 Tab Goldem Natural	\$ 2.050	1	1	\$ 1.054	1
GOLDEM NATURAL	90565	Betacarotene 25.000 iu 100 sof Goldem Natural	\$ 1.970	0	1	\$ -	1
GOLDEM NATURAL	90566	Lecithin 1200 mg 100 sof Goldem Natural	\$ 2.100	0	0	\$ 360	1
GOLDEM NATURAL	90567	Diabetec 90 cap Goldem Natural	\$ 1.970	0	1	\$ -	1
GOLDEM NATURAL	90568	HGH 120 cap Goldem Natural	\$ 2.450	1	1	\$ 1.680	2
GOLDEM NATURAL	90569	L-Lysine 500 mg 100 Tab Goldem Natural	\$ 2.100	0	0	\$ -	0

GOLDEM NATURAL	90570	Z-Nutrex Men's 90 tab Goldem Natural	\$ 2.550	1	1	\$ 1.682	2
GOLDEM NATURAL	90572	Chromium Picolinate 20 mcc 100 tab Goldem	\$ 2.200	1	1	\$ 1.509	2
GOLDEM NATURAL	90573	Calcium Magnesium with Vitamin D 100tab Goldem Natural	\$ 2.600	0	0	\$ -	0
GOLDEM NATURAL	90574	Multi Childrens Vitamin 100 Tab Goldem Natural	\$ 2.450	0	0	\$ -	0
GOLDEM NATURAL	90657	Proflex7 120 tab Goldem	\$ 2.100	1	1	\$ 1.154	1
GOLDEM NATURAL	310128	COQ 10 Vitamins E Plus 60 Sof Goldem	\$ 2.450	2	2	\$ 5.880	3
GOMEZ JOSE	90152	Embrión de Pato Canadiense 7Pots x 20mL Productos Naturales EU	\$ 4.500	1	2	\$ 5.400	3
GOMEZ JOSE	90153	Geriatrico cerebral Vitamin 5000 7 Pots x 20mL Productos Naturales	\$ 4.500	1	1	\$ 3.086	1
GOMEZ JOSE	90154	Terapia Celular Multiembrionaria 7 Pots x 20mL Productos Naturales	\$ 4.500	1	2	\$ 6.354	2
GOMEZ JOSE	90155	Vit-Cerebrina Francesa Pluss 7 Post x 20mL Productos Naturales EU	\$ 4.800	1	1	\$ 3.618	2
GOMEZ JOSE	90163	Mega Sex con Prostatina 10 Tab Dalmer	\$ 2.500	5	3	\$ 11.571	4
GOMEZ JOSE	90164	Reductil Fit 1A 60 cap QB Probion Cuba	\$ 8.800	16	13	\$ 144.052	15
GOMEZ JOSE	90193	Ginkgo Sure Phytha Malteada 700 gr Consume Product Ltda	\$ 6.500	8	7	\$ 49.583	8
GOMEZ JOSE	90194	Megacalcio Cartilago 700 gr Consumer Product Ltda	\$ 6.500	6	5	\$ 39.975	6
GOMEZ JOSE	90221	Rino + Super Megasex EC	\$ 3.800	1	1	\$ 4.645	2
GOMEZ JOSE	90242	Fosfocerebrin 7 pots 20 ml Productos Naturales EU	\$ 4.500	1	1	\$ 3.552	2
GOMEZ JOSE	90277	Kit x 3 unid Omega 3 6 9 x 50 Sof Goldem	\$ 7.800	4	3	\$ 34.317	4
GOMEZ JOSE	90283	Tonico Gregoriano 240mL Bionator	\$ 900	0	0	\$ -	0
GOMEZ JOSE	90284	Hemoglobina V-Plus 240mL Bionator	\$ 900	0	0	\$ -	0
GOMEZ JOSE	90285	Hitamo Real 240mL Bionator	\$ 1.500	0	0	\$ -	0
GOMEZ JOSE	90286	Vitacerebrina Francesa 240mL Bionator	\$ 1.500	0	0	\$ -	0
GOMEZ JOSE	90287	N-Fitina 240mL Bionator	\$ 900	0	0	\$ -	0
GOMEZ JOSE	90288	Ortiga 240mL Bionator	\$ 900	0	0	\$ -	0
GOMEZ JOSE	90289	Uña de Gato 240mL Bionator	\$ 900	0	0	\$ -	0
GOMEZ JOSE	90290	Anti - Artrítico 240mL Bionator	\$ 1.500	0	0	\$ -	0
GOMEZ JOSE	90291	RiñoXan 240mL Bionator	\$ 900	0	0	\$ -	0
GOMEZ JOSE	90292	Totumo 240mL Bionator	\$ 900	1	3	\$ 1.019	4
GOMEZ JOSE	90293	Ulcefen 240mL Bionator	\$ 900	0	0	\$ -	0
GOMEZ JOSE	90294	Artrisan 240mL Bionator	\$ 900	0	0	\$ -	0
GOMEZ JOSE	90295	Salud de la mujer 240mL Bionator	\$ 1.500	0	0	\$ -	0
GOMEZ JOSE	90296	Ovarimes 240mL Bionator	\$ 900	0	0	\$ -	0
GOMEZ JOSE	90297	Hepatobil 240mL Bionator	\$ 900	0	0	\$ -	0
GOMEZ JOSE	90298	Ginkgo Biloba 240mL Bionator	\$ 900	0	0	\$ -	0
GOMEZ JOSE	90299	Circuleno 240mL Bionator	\$ 900	0	0	\$ -	0

GOMEZ JOSE	90300	Chanca Piedra 240mL Bionator	\$ 1.500	0	0	\$ -	0
GOMEZ JOSE	90309	Minelvit 350 gr Bionat Labs SA	\$ 4.000	4	5	\$ 14.893	6
GOMEZ JOSE	90324	Niño San Vainilla 350 gr Bionat Labs SA	\$ 4.000	2	2	\$ 7.389	3
GOMEZ JOSE	90325	Childry For 350 gr Bionat Labs SA	\$ 4.000	1	1	\$ 5.486	2
GOMEZ JOSE	90326	Pure Vital 350 gr Bionat Labs SA	\$ 4.000	1	3	\$ 4.806	3
GOMEZ JOSE	90328	Ginkgo Biloba 360 ml Laboratorios de Colombia	\$ 2.600	1	1	\$ 1.560	1
GOMEZ JOSE	90329	Adelgazante 360 ml Laboratorios de Colombia	\$ 2.500	0	0	\$ -	0
GOMEZ JOSE	90330	Cholagogue Indio 360 ml Laboratorios de Colombia	\$ 2.600	0	0	\$ -	0
GOMEZ JOSE	90331	Vit-Cerebrina Francesa Pluss 360 ml Laboratorios de Colombia	\$ 2.600	0	0	\$ -	0
GOMEZ JOSE	90332	5 Raices 360 ml Laboratorios de Colombia	\$ 2.600	0	0	\$ -	0
GOMEZ JOSE	90333	Limpieza China 360 ml Laboratorios de Colombia	\$ 2.600	0	0	\$ -	0
GOMEZ JOSE	90334	Vino Nutricerebral 360 ml Laboratorios de Colombia	\$ 2.000	0	1	\$ 343	1
GOMEZ JOSE	90335	Calendula 360 ml Laboratorios de Colombia	\$ 2.600	0	0	\$ -	0
GOMEZ JOSE	90336	Alcachofa 360 ml Laboratorios de Colombia	\$ 1.600	0	0	\$ -	0
GOMEZ JOSE	90337	Salud de la mujer 360 ml Laboratorios de Colombia	\$ 2.600	0	0	\$ -	0
GOMEZ JOSE	90354	Jarabe con Omega 3,6,9 360 ml Laboratorios de Colombia	\$ 2.600	0	0	\$ -	0
GOMEZ JOSE	90359	Gastritis 360 ml Laboratorios de Colombia	\$ 2.000	2	1	\$ 3.429	2
GOMEZ JOSE	90360	Colon 360 ml Laboratorios de Colombia	\$ 2.600	2	1	\$ 4.680	2
GOMEZ JOSE	90361	Nervisan 360 ml Laboratorios de Colombia	\$ 2.600	0	0	\$ -	0
GOMEZ JOSE	90362	Glucosamine 360 ml Laboratorios de Colombia	\$ 2.600	0	0	\$ -	0
GOMEZ JOSE	90363	Riñosan 360 ml Laboratorios de Colombia	\$ 2.600	0	0	\$ -	0
GOMEZ JOSE	90364	Depurativo 360 ml Laboratorios de Colombia	\$ 2.600	0	0	\$ -	0
GOMEZ JOSE	90365	Anti-Artrítico 360 ml Laboratorios de Colombia	\$ 2.600	2	3	\$ 4.704	3
GOMEZ JOSE	90368	Circulen 360 ml Laboratorios de Colombia	\$ 2.600	2	3	\$ 4.350	4
GOMEZ JOSE	90396	Quita Pereza 360 ml Laboratorios de Colombia	\$ 1.000	0	1	\$ 343	1
GOMEZ JOSE	90397	Cholagogue Indio 240mL Bionator	\$ 900	0	0	\$ -	0
GOMEZ JOSE	90398	Calendula 240mL Bionator	\$ 1.500	0	0	\$ -	0
GOMEZ JOSE	90399	Anamu 240mL Bionator	\$ 900	0	0	\$ -	0
GOMEZ JOSE	90428	Bronquifin 240 gr Naturalia Express	\$ 2.500	4	4	\$ 11.067	5
GOMEZ JOSE	90561	Parasitol Plus 8 tabletas Vitalmax	\$ 2.000	9	6	\$ 17.882	8
GOMEZ JOSE	90621	Omega 3,6,9 + Vit E 30 sof ATG Marketing	\$ 1.700	2	2	\$ 4.080	3
GOMEZ JOSE	90677	Multi Cerebrina x6 5 liq 5 liof	\$ 1.500	3	3	\$ 4.541	4
GOMEZ JOSE	90678	Terapia Celular Multiembrionaria 5 amp 5 polvo	\$ 1.500	2	3	\$ 3.086	4
GOMEZ JOSE	100030	Miel Salud Junior 60 ml Ortpi	\$ 1.800	0	0	\$ -	0

GOMEZ JOSE	100058	Vitamina E 400 iu 30 cap Goldem	\$ 40	0	0	\$ -	0
GOMEZ JOSE	140211	Sangre de drago x 30 ml Renase	\$ 1.200	15	7	\$ 18.514	9
GOMEZ JOSE	140226	Powersex 10 tab Dalmer	\$ 2.000	1	2	\$ 1.403	2
GOMEZ JOSE	150017	Terapia celular multiembrionaria con omega y glucosamina	\$ 21.000	2	2	\$ 50.400	3
GOMEZ JOSE	150021	Terapia celular con omega 3 6 9 + factir + oxigeno	\$ 22.500	1	2	\$ 16.200	3
GOMEZ JOSE	150023	Terapia celular omega transferencia oxigeno 10 amp	\$ 2.400	1	2	\$ 3.311	2
GOMEZ JOSE	150025	Ultracerebrina francesa plus con omega 369 factores vitC Vitacol	\$ 6.000	1	1	\$ 7.003	2
GOMEZ JOSE	170086	Omega 3-6-9 30 soft gels Now	\$ 2.200	1	2	\$ 1.796	3
GOMEZ JOSE	190120	Triflex x 120 Softgel Capsulas Finest Natural Organics	\$ 33.000	1	1	\$ 32.162	2
GOMEZ JOSE	190121	Triflex glucosamine chondroitin msm x 60 capsulas Natural Organics	\$ 14.500	1	1	\$ 14.914	2
GOMEZ JOSE	210056	Vitacerebrina 20 tab y 10 ampo Bik France	\$ 4.000	22	7	\$ 89.829	10
GOMEZ JOSE	210061	Ginkgo biloba 30 softgels Now	\$ 2.800	7	4	\$ 19.680	5
GOMEZ JOSE	240075	Tonico Sangre de toro Natures Pharma	\$ 3.600	0	1	\$ -	1
GOMEZ JOSE	240231	D'Botero Vit D - Calcio 700 Edel-Vit	\$ 5.000	0	0	\$ -	0
GOMEZ JOSE	240267	Miel Salud 120 ml Ortpi	\$ 2.000	0	0	\$ -	0
GOMEZ JOSE	240435	Cal c vit 150 g promercol	\$ 1.200	1	1	\$ 669	2
GOMEZ JOSE	240733	Cal C Vit polvo 400 gr Promercol	\$ 2.900	1	2	\$ 1.522	2
GOMEZ JOSE	240835	Aloe Vera & Vit E Facial 90 sof Animate	\$ 6.000	3	3	\$ 15.200	4
GOMEZ JOSE	260005	Mega sex 10 tab INDV	\$ 200	35	12	\$ 7.012	17
GOMEZ JOSE	260066	Rino Crema Doble Accion	\$ 2.000	8	4	\$ 15.740	5
GOMEZ JOSE	260069	Mega Sex 20 tab INDV	\$ 300	21	15	\$ 6.246	18
GOMEZ JOSE	260172	FurunBao 0.3 gr x 2	\$ 4.000	5	3	\$ 18.932	4
GOMEZ JOSE	300044	Creatine Cell-Tech 2 lb Bolsa Muscletech	\$ 9.500	0	0	\$ -	0
GOMEZ JOSE	310077	Fat Control 60 Cap Solway	\$ 4.500	1	1	\$ 4.629	2
GOMEZ JOSE	310129	Ulcesin 180 mL Herbal Pharma	\$ 3.500	0	0	\$ -	0
GOMEZ JOSE	320095	Nitro-Techo Hardcore 2 lb Bolsa Muscletech	\$ 9.500	5	3	\$ 43.440	4
GOMEZ JOSE	340102	Myoplex delux x 2 lbs Bolsa EAS	\$ 9.500	1	1	\$ 4.886	1
GOMEZ JOSE	420012	Fruta Planta 30 cap	\$ 12.000	13	6	\$ 158.400	8
GOMEZ JOSE	430004	Flor de Jamaica 50 g Organica	\$ 1	10	7	\$ 10	9
GOMEZ JOSE	430407	Erectol Plus Reconstituyente sexual Natures Pharma	\$ 3.600	0	0	\$ -	0
LABORATORIO MARIA SALOME S.A.	90037	Crema para peinar friz 350 ml salome	\$ 6.459	2	1	\$ 15.502	2
LABORATORIO MARIA SALOME S.A.	90575	Kit Shampoo Maria Salomé 360 + Cholesterol	\$ 12.000	0	1	\$ -	1
LABORATORIO MARIA SALOME S.A.	100012	Maria salome shampoo tradicional 360 ml	\$ 7.382	10	5	\$ 74.444	7
LABORATORIO MARIA SALOME S.A.	100013	Maria salome shampoo tradicional 500 ml	\$ 9.223	3	2	\$ 28.533	3

LABORATORIO MARIA SALOME S.A.	100014	Maria salome shampoo tradicional 1000 ml	\$ 16.760	0	1	\$ 2.873	1
LABORATORIO MARIA SALOME S.A.	100015	Maria salome Locion capilar 500 ml	\$ 7.199	0	1	\$ 2.809	2
LABORATORIO MARIA SALOME S.A.	100016	Maria salome Locion capilar 360 ml	\$ 6.099	1	1	\$ 6.229	2
LABORATORIO MARIA SALOME S.A.	100017	Maria salome Rinse 500 ml	\$ 7.534	1	1	\$ 6.165	1
LABORATORIO MARIA SALOME S.A.	100018	Maria salome tratamiento capilar 240 ml	\$ 6.817	0	0	\$ -	1
LABORATORIO MARIA SALOME S.A.	100019	Maria salome tratamiento capilar 120 ml	\$ 4.624	1	1	\$ 5.549	2
LABORATORIO MARIA SALOME S.A.	100023	Maria salome proteccion color x 360 ml	\$ 7.382	1	1	\$ 8.858	1
LABORATORIO MARIA SALOME S.A.	100063	Shampoo salome anticaspas 360 ml	\$ 7.382	1	1	\$ 6.466	1
LABORATORIO MARIA SALOME S.A.	100102	Shampoo Control Caspa 500 ml Maria Salome	\$ 8.869	2	1	\$ 15.964	2
LABORATORIO MARIA SALOME S.A.	100104	Shampoo Proteccion Color 500 ml Maria Salome	\$ 8.869	0	1	\$ -	1
LABORATORIO MARIA SALOME S.A.	100111	Shampoo Hombres 400 mL Maria Salome	\$ 6.514	5	1	\$ 34.266	2
LABORATORIO MARIA SALOME S.A.	110007	Rinse Salome 360 ml	\$ 5.855	1	1	\$ 5.303	1
LABORATORIO NATURFAR LTDA	40046	Pomada de caléndula 60 gr Naturfar	\$ 4.248	1	1	\$ 3.641	1
LABORATORIO NATURFAR LTDA	140133	Diente de Leon Gotero 60 ml Naturfar	\$ 3.024	1	1	\$ 1.555	1
LABORATORIO NATURFAR LTDA	140134	Alcachofa gotero 60 ml Naturfar	\$ 3.176	0	1	\$ 1.089	1
LABORATORIO NATURFAR LTDA	140135	Boldo Gotero 60 ml Naturfar	\$ 3.024	0	0	\$ -	0
LABORATORIO NATURFAR LTDA	140136	Alcachofa + Boldo 60 ml Naturfar	\$ 3.280	0	1	\$ 787	2
LABORATORIO NATURFAR LTDA	140137	Calendula gotero 60 ml Naturfar	\$ 3.280	1	1	\$ 2.249	1
LABORATORIO NATURFAR LTDA	140138	Sagrax gotero 60 ml Naturfar	\$ 4.136	1	1	\$ 2.374	1
LABORATORIO NATURFAR LTDA	140139	Passiflora gotero 60 ml Naturfar	\$ 3.024	1	1	\$ 1.555	1
LABORATORIO NATURFAR LTDA	140140	Ruibarbo gotero 60 ml Naturfar	\$ 3.024	0	1	\$ 1.037	2
LABORATORIO NATURFAR LTDA	140141	Valesan gotero 60 ml Naturfar	\$ 3.088	0	2	\$ 529	2
LABORATORIO NATURFAR LTDA	140142	Kadein gotero 60 ml Naturfar	\$ 4.296	0	1	\$ 2.031	1
LABORATORIO NATURFAR LTDA	140186	Valepass Gotero 60 ml Naturfar	\$ 3.088	0	1	\$ -	1
LABORATORIO NATURFAR LTDA	160063	Carbón Activado pote x 100 tab Naturfar	\$ 4.748	0	1	\$ 2.256	1
LABORATORIO NATURFAR LTDA	160064	Sagrax cascara sagrada pote x 100 tab Naturfar	\$ 9.352	1	1	\$ 4.810	1
LABORATORIO NATURFAR LTDA	160065	Alcachofa Boldo pote x 100 tab Naturfar	\$ 5.040	0	1	\$ 864	1
LABORATORIO NATURFAR LTDA	170033	Alcachofa pote x 100 tab Naturfar	\$ 5.008	1	1	\$ 4.161	2
LABORATORIO NATURFAR LTDA	200201	Cicalen gel oral de caléndula pote x 360 ml Naturfar	\$ 7.304	7	3	\$ 54.342	5
LABORATORIO NATURFAR LTDA	200202	Cicalen gel oral de caléndula pote x 240 ml Naturfar	\$ 6.392	1	1	\$ 8.766	2
LABORATORIO NATURFAR LTDA	240305	Diente de Leon pote x 100 tab Naturfar	\$ 4.800	0	1	\$ 1.646	2
LABORATORIO NATURFAR LTDA	240306	Caléndula pote x 100 tab Naturfar	\$ 5.520	0	1	\$ 1.893	1
LABORATORIO NATURFAR LTDA	240680	Alcachofa pote x 80 cap Naturfar	\$ 7.368	0	1	\$ 1.263	1
LABORATORIO NATURFAR LTDA	250012	Laxplus caja x 8 tab Naturfar	\$ 2.344	11	7	\$ 25.315	9

LABORATORIO NATURFAR LTDA	270023	Kadein castaño de indias pote x 60 cap Naturfar	\$ 8.272	1	1	\$ 4.254	1
LABORATORIO NATURFAR LTDA	340009	Levadura de cerveza 250 tab Naturfar	\$ 6.112	1	1	\$ 5.868	2
LABORATORIO NATURFAR LTDA	340010	Levadura de Cerveza pote x 100 tab Naturfar	\$ 3.072	1	1	\$ 3.160	2
LABORATORIOS DUBAC LTDA	160061	Vita-vil 30 tab Dubac	\$ 2.610	1	1	\$ 1.772	2
LABORATORIOS DUBAC LTDA	160158	Extracto de Te Verde 60 cap Dubac	\$ 8.370	2	2	\$ 20.088	3
LABORATORIOS DUBAC LTDA	170030	Omega 3 Max Epa 100 cap Dubac	\$ 12.400	0	0	\$ -	0
LABORATORIOS DUBAC LTDA	170065	Descontinuado	\$ 11.430	0	1	\$ -	1
LABORATORIOS DUBAC LTDA	190015	Rhemanat 20 cap Dubac	\$ 3.825	0	2	\$ 1.311	3
LABORATORIOS DUBAC LTDA	190029	Calcium 600 + d plus 30 tab dubac	\$ 2.520	0	1	\$ -	2
LABORATORIOS DUBAC LTDA	200193	Ferrohemoglobinol 240 ml Dubac	\$ 3.420	1	1	\$ 4.022	2
LABORATORIOS DUBAC LTDA	200194	Fosfo Dubac 240 ml	\$ 3.060	0	1	\$ -	1
LABORATORIOS DUBAC LTDA	200196	Bevit B Complex 240 ml Dubac	\$ 3.240	0	0	\$ -	0
LABORATORIOS DUBAC LTDA	200197	Bevit C Complex 240 ml Dubac	\$ 3.060	0	1	\$ -	1
LABORATORIOS DUBAC LTDA	210069	Ginkgo Biloba 40 mg 30 cap Dubac	\$ 5.175	0	0	\$ -	0
LABORATORIOS DUBAC LTDA	230005	Ginseng Panax 50 cap 250 mg Dubac	\$ 8.190	0	0	\$ -	0
LABORATORIOS DUBAC LTDA	240270	Dubac Fitina-F granulado 300 gr	\$ 5.220	1	1	\$ 3.132	1
LABORATORIOS DUBAC LTDA	240271	Kola vitan granulada 300 gr Dubac	\$ 5.220	1	1	\$ 3.579	1
LABORATORIOS DUBAC LTDA	240272	Circus chews 300 gr Dubac	\$ 5.220	0	0	\$ -	0
LABORATORIOS DUBAC LTDA	240273	Vita Dubac 300 gr polvo	\$ 4.551	1	1	\$ 3.901	1
LABORATORIOS DUBAC LTDA	240274	Forte Eye ampollas bebibles Dubac	\$ 10.440	0	1	\$ 1.790	1
LABORATORIOS DUBAC LTDA	240278	Femevita granulada 300 gr Dubac	\$ 5.220	1	1	\$ 2.685	1
LABORATORIOS DUBAC LTDA	240279	Homovita granulada 300 gr Dubac	\$ 5.220	0	0	\$ 895	1
LABORATORIOS DUBAC LTDA	240281	Vita Dubac 20 tab	\$ 1.935	1	2	\$ 1.786	2
LABORATORIOS DUBAC LTDA	240282	Fosfo Dubac 20 tab	\$ 1.935	1	1	\$ 995	1
LABORATORIOS DUBAC LTDA	240284	Forte Eye 30 tab Dubac	\$ 1.935	0	2	\$ 332	2
LABORATORIOS DUBAC LTDA	240285	Dubac Vitam 30 tab	\$ 2.300	0	0	\$ -	0
LABORATORIOS DUBAC LTDA	240286	Uriñozan Forte 20 cap Dubac	\$ 3.825	0	1	\$ 1.311	1
LABORATORIOS DUBAC LTDA	240287	Femmevita 30 tab Dubac	\$ 2.205	2	2	\$ 5.292	3
LABORATORIOS DUBAC LTDA	240288	Homovita 30 tab Dubac	\$ 2.205	1	1	\$ 2.874	2
LABORATORIOS DUBAC LTDA	240289	Dubac Fitina-F 30 tab	\$ 2.205	4	4	\$ 8.179	5
LABORATORIOS DUBAC LTDA	240290	C Bevit 500 mg 100 tab Dubac	\$ 3.825	0	1	\$ -	1
LABORATORIOS DUBAC LTDA	240291	Bevit B complex 500 mg 100 tab Dubac	\$ 3.825	0	0	\$ -	0
LABORATORIOS DUBAC LTDA	240293	Multivitam Dubac 30 cap	\$ 5.400	1	1	\$ 5.297	2
LABORATORIOS DUBAC LTDA	240409	Dubac Fitina 240 ml Jarabe	\$ 3.240	0	0	\$ -	0

LABORATORIOS DUBAC LTDA	240603	Vitavil 180 ml Dubac Jarabe Drenador	\$ 3.240	1	1	\$ 2.222	2
LABORATORIOS DUBAC LTDA	240604	Ordidubac Jarabe 240 ml Dubac	\$ 3.060	0	1	\$ -	1
LABORATORIOS DUBAC LTDA	240891	Vitakom x 10 ampollas Dubac	\$ 10.440	0	0	\$ -	0
LABORATORIOS DUBAC LTDA	270018	Perlas de ajo y ortiga Garlic 180 cap Dubac	\$ 2.295	1	2	\$ 2.389	2
LABORATORIOS DUBAC LTDA	270019	Perlas de ajo 180 extra fuerte Garlic sin azucar Dubac	\$ 2.295	4	3	\$ 9.675	4
LABORATORIOS DUBAC LTDA	270020	Descontinuado	\$ 2.160	0	1	\$ -	1
LABORATORIOS DUBAC LTDA	280050	Totumo dubac x 240 ml	\$ 3.060	0	1	\$ 525	2
LABORATORIOS FUNAT S.A.	140111	Caléndula 60 ml Funat	\$ 3.486	1	2	\$ 4.449	2
LABORATORIOS FUNAT S.A.	140112	Ruibarbo 60 ml Funat	\$ 3.624	0	0	\$ -	0
LABORATORIOS FUNAT S.A.	140113	Valeriana 60 ml Funat	\$ 3.646	4	2	\$ 13.126	3
LABORATORIOS FUNAT S.A.	140116	Castaño de indias 60 ml Funat	\$ 4.621	4	2	\$ 17.653	3
LABORATORIOS FUNAT S.A.	140117	Ajotensol 60 ml Funat	\$ 3.430	0	1	\$ -	1
LABORATORIOS FUNAT S.A.	140120	Alcachofa 60 ml Funat	\$ 3.330	1	1	\$ 1.998	1
LABORATORIOS FUNAT S.A.	140148	Alcachofa-Boldo 60 ml Funat	\$ 4.580	0	1	\$ 785	1
LABORATORIOS FUNAT S.A.	140156	Passiflora 60 ml Funat	\$ 3.705	3	1	\$ 9.288	2
LABORATORIOS FUNAT S.A.	140179	Ortiga Diuretico 60 ml Funat	\$ 3.376	4	3	\$ 13.773	4
LABORATORIOS FUNAT S.A.	160052	Fibrafrut 200 g Funat	\$ 11.922	2	2	\$ 20.030	2
LABORATORIOS FUNAT S.A.	160053	Antax 170 fuente natural ml Funat	\$ 6.562	1	1	\$ 8.262	2
LABORATORIOS FUNAT S.A.	160054	Antax fuente natural 360 ml Funat	\$ 11.881	5	2	\$ 61.976	3
LABORATORIOS FUNAT S.A.	160055	Alcachofa 100 tab Funat	\$ 5.558	2	1	\$ 10.049	2
LABORATORIOS FUNAT S.A.	160083	Alcachofa Compuesta 100 tab Funat	\$ 6.056	1	1	\$ 3.634	1
LABORATORIOS FUNAT S.A.	180009	Estevia 50 sob Funat	\$ 4.662	0	1	\$ 799	1
LABORATORIOS FUNAT S.A.	200186	Totumo 240 ml Funat	\$ 4.946	2	2	\$ 8.479	2
LABORATORIOS FUNAT S.A.	200188	Vinagre de manzana 750 ml Funat	\$ 4.123	0	1	\$ -	1
LABORATORIOS FUNAT S.A.	200189	Vinagre de manzana 500 ml Funat	\$ 2.598	2	1	\$ 4.008	2
LABORATORIOS FUNAT S.A.	210016	Ginkgo biloba 100 tab Funat	\$ 13.317	0	0	\$ -	0
LABORATORIOS FUNAT S.A.	240253	Malteada Oligomin 450 gr Funat	\$ 12.145	0	0	\$ -	0
LABORATORIOS FUNAT S.A.	270015	Castaño de Indias 80 cap Caja Funat	\$ 12.928	1	1	\$ 6.649	1
LABORATORIOS FUNAT S.A.	270017	Ortiga 100 tab Funat	\$ 5.215	2	2	\$ 12.325	3
LABORATORIOS FUNAT S.A.	340078	Levadura de cerveza 100 Tab Funat	\$ 3.510	1	1	\$ 5.055	2
LABORATORIOS FUNAT S.A.	340092	Levadura de Cerveza x 250 grs Funat	\$ 4.843	0	1	\$ 1.660	2
LABORATORIOS FUNAT S.A.	570052	Castaño de Indias x 80 capsulas Funat	\$ 12.601	6	2	\$ 73.446	4
LABORATORIOS NATURAL FRESHLY S.A	30024	Aceite Almendras 240 ml freshly	\$ 6.600	4	2	\$ 26.492	3
LABORATORIOS NATURAL FRESHLY S.A	30026	Aceite Mano de res 240 ml freshly	\$ 6.450	2	1	\$ 12.384	2

LABORATORIOS NATURAL FRESHLY S.A	30027	Aceite Naranja y Calendula 240 ml freshly	\$ 6.600	1	1	\$ 7.075	2
LABORATORIOS NATURAL FRESHLY S.A	40038	Freshlypausia gel lubricante 30 gr	\$ 8.750	1	1	\$ 5.223	1
LABORATORIOS NATURAL FRESHLY S.A	60021	Jabón de avena barra 100 gr freshly	\$ 1.925	0	1	\$ 660	1
LABORATORIOS NATURAL FRESHLY S.A	60022	Jabón de Tierra barra 100 gr freshly	\$ 1.925	0	1	\$ 660	1
LABORATORIOS NATURAL FRESHLY S.A	60024	Jabón de Caléndula barra 100 gr freshly	\$ 1.925	0	1	\$ -	1
LABORATORIOS NATURAL FRESHLY S.A	60025	Jabón repelente Fly Free 50 gr freshly	\$ 2.600	0	1	\$ -	1
LABORATORIOS NATURAL FRESHLY S.A	60043	Jabón Drago barra 100 g Freshly	\$ 1.925	3	1	\$ 5.775	2
LABORATORIOS NATURAL FRESHLY S.A	60044	Jabón Manzanilla barra 100 g Freshly	\$ 1.925	0	0	\$ -	0
LABORATORIOS NATURAL FRESHLY S.A	60048	Jabon Azufre Natural Freshly	\$ 1.925	1	1	\$ 1.980	2
LABORATORIOS NATURAL FRESHLY S.A	60049	Jabon de Ortiga Natural Freshly	\$ 1.925	0	0	\$ -	0
LABORATORIOS NATURAL FRESHLY S.A	60050	Jabon Miel de Abejas Natural Freshly	\$ 1.925	0	1	\$ 660	1
LABORATORIOS NATURAL FRESHLY S.A	70021	Té Esbet`eres 20 tisanas freshly	\$ 6.150	0	0	\$ -	1
LABORATORIOS NATURAL FRESHLY S.A	70048	Te flor de jamaica 20 bolsas Natural Freshly	\$ 5.350	0	0	\$ -	0
LABORATORIOS NATURAL FRESHLY S.A	90204	Natural Soy Vainilla 500 grs Natural freshly	\$ 12.900	1	1	\$ 12.664	2
LABORATORIOS NATURAL FRESHLY S.A	90595	Nova diette spirulina 100 sof freshly	\$ 14.950	0	0	\$ -	0
LABORATORIOS NATURAL FRESHLY S.A	140081	Esencias Bon Rescate 25 ml freshly	\$ 4.495	0	1	\$ 771	1
LABORATORIOS NATURAL FRESHLY S.A	140083	Esencias Estress out 25 ml freshly	\$ 4.495	1	1	\$ 5.453	2
LABORATORIOS NATURAL FRESHLY S.A	140085	Esencias Echinacea 25 ml freshly	\$ 4.495	1	1	\$ 2.312	2
LABORATORIOS NATURAL FRESHLY S.A	140088	Escencias Buen Genio 25 ml freshly	\$ 4.495	0	0	\$ -	1
LABORATORIOS NATURAL FRESHLY S.A	140089	Escencias Bon Relax 25 ml freshly	\$ 4.495	0	1	\$ 1.541	1
LABORATORIOS NATURAL FRESHLY S.A	140091	Escencias Bon Nervin 25 ml freshly	\$ 4.700	1	1	\$ 4.028	2
LABORATORIOS NATURAL FRESHLY S.A	140092	Escencias Valeriana 25 ml freshly	\$ 4.495	0	1	\$ 1.079	1
LABORATORIOS NATURAL FRESHLY S.A	140093	Escencias Passiflora 25 ml freshly	\$ 4.495	1	1	\$ 2.312	1
LABORATORIOS NATURAL FRESHLY S.A	140094	Escencias Ansiepez 25 ml freshly	\$ 4.495	3	1	\$ 14.384	2
LABORATORIOS NATURAL FRESHLY S.A	140096	Gotas Gregorian 30 ml freshly	\$ 2.995	7	1	\$ 19.767	3
LABORATORIOS NATURAL FRESHLY S.A	140144	Escencias Bon Star 25 ml Nat Freshly	\$ 4.495	1	1	\$ 3.853	1
LABORATORIOS NATURAL FRESHLY S.A	140145	Escencias Bon Sleep 25 ml freshly	\$ 4.495	1	1	\$ 5.394	2
LABORATORIOS NATURAL FRESHLY S.A	160034	Laxa Fort 50 cap freshly	\$ 7.700	0	0	\$ -	1
LABORATORIOS NATURAL FRESHLY S.A	160035	Digestar laxante 50 cap freshly	\$ 10.450	0	1	\$ -	1
LABORATORIOS NATURAL FRESHLY S.A	160037	Alcachofa 50 cap freshly	\$ 6.900	1	1	\$ 4.731	1
LABORATORIOS NATURAL FRESHLY S.A	160038	Calendula 50 cap freshly	\$ 6.800	0	1	\$ 1.166	1
LABORATORIOS NATURAL FRESHLY S.A	160040	Diente de león 100 cap freshly	\$ 6.750	0	0	\$ -	0
LABORATORIOS NATURAL FRESHLY S.A	160043	Gax ``off`` 50 cap freshly	\$ 7.750	1	1	\$ 7.357	2
LABORATORIOS NATURAL FRESHLY S.A	160044	Fybofort Naranja 200 g Nat Freshly	\$ 10.495	1	1	\$ 5.397	2

LABORATORIOS NATURAL FRESHLY S.A	160045	Digestar jalea laxante 120 gr freshly	\$ 14.450	3	1	\$ 46.240	2
LABORATORIOS NATURAL FRESHLY S.A	160046	Digestar laxante jalea 300 gr freshly	\$ 22.450	0	1	\$ 10.681	1
LABORATORIOS NATURAL FRESHLY S.A	160112	Fybofort Complex Naranja 400 g Nat Freshly	\$ 12.495	4	2	\$ 47.982	3
LABORATORIOS NATURAL FRESHLY S.A	160160	Linaza Fibra Complex 500 gr Natural Freshly	\$ 8.950	0	2	\$ -	3
LABORATORIOS NATURAL FRESHLY S.A	170095	Kit Colsrol Plus Omega-3 + Vit E 50 Sotf Natural Freshly	\$ 8.914	1	1	\$ 7.339	2
LABORATORIOS NATURAL FRESHLY S.A	180007	Steviet caja de 50 sobres freshly	\$ 4.300	1	1	\$ 3.096	2
LABORATORIOS NATURAL FRESHLY S.A	180008	Stevia endulzante natural 200 gr freshly	\$ 5.995	3	2	\$ 18.226	3
LABORATORIOS NATURAL FRESHLY S.A	190072	Glucosamina 15 Sobres Nat Freshly	\$ 12.495	1	1	\$ 11.269	2
LABORATORIOS NATURAL FRESHLY S.A	200105	Vinagre manzana 750 ml freshly	\$ 4.650	1	1	\$ 5.095	2
LABORATORIOS NATURAL FRESHLY S.A	200106	Vinagre plus berenjena 750 ml freshly	\$ 5.150	0	1	\$ 1.766	1
LABORATORIOS NATURAL FRESHLY S.A	210010	Ginkgo biloba 80 cap freshly	\$ 14.995	2	1	\$ 26.991	2
LABORATORIOS NATURAL FRESHLY S.A	220027	Crema antihemorroidal 60 gr freshly	\$ 7.750	4	2	\$ 32.550	3
LABORATORIOS NATURAL FRESHLY S.A	220028	Venasfull 60 g Crema Nat Freshly	\$ 7.050	1	1	\$ 3.626	1
LABORATORIOS NATURAL FRESHLY S.A	220029	Crema artrisan 60 gr freshly	\$ 8.150	2	2	\$ 14.510	2
LABORATORIOS NATURAL FRESHLY S.A	220030	Pomada verde 25 gr freshly	\$ 2.995	0	0	\$ -	0
LABORATORIOS NATURAL FRESHLY S.A	220031	Crema antipañalitis `` Baby gold`` freshly	\$ 4.995	1	1	\$ 5.994	1
LABORATORIOS NATURAL FRESHLY S.A	220032	Crema concha de nacar 60 gr freshly	\$ 4.995	2	1	\$ 11.132	2
LABORATORIOS NATURAL FRESHLY S.A	220033	Crema Azucena 60 gr freshly	\$ 4.995	2	1	\$ 9.009	2
LABORATORIOS NATURAL FRESHLY S.A	220034	Crema Castaño de indias 60 gr freshly	\$ 5.245	2	1	\$ 12.588	2
LABORATORIOS NATURAL FRESHLY S.A	220035	Crema Higuera 60 gr freshly	\$ 4.995	1	1	\$ 2.997	1
LABORATORIOS NATURAL FRESHLY S.A	220036	Crema Caléndula 60 gr freshly	\$ 4.995	3	2	\$ 16.381	3
LABORATORIOS NATURAL FRESHLY S.A	220038	Crema Arnica 60 gr freshly	\$ 5.245	1	1	\$ 6.294	2
LABORATORIOS NATURAL FRESHLY S.A	240207	Milivit soya light 400 gr freshly	\$ 12.950	1	1	\$ 14.243	1
LABORATORIOS NATURAL FRESHLY S.A	240210	Calci-Soya light 400 gr freshly	\$ 12.450	3	1	\$ 38.934	2
LABORATORIOS NATURAL FRESHLY S.A	240211	Jalea Real Mangostino 300 g Nat Freshly	\$ 7.750	0	1	\$ 3.720	1
LABORATORIOS NATURAL FRESHLY S.A	240212	Apetifort 240 ml chicle freshly	\$ 8.995	1	1	\$ 5.403	1
LABORATORIOS NATURAL FRESHLY S.A	240222	Milivit malteada vainilla 400 gr freshly	\$ 12.350	1	1	\$ 17.814	2
LABORATORIOS NATURAL FRESHLY S.A	240223	Milivit malteada fresa 400 gr freshly	\$ 12.850	1	1	\$ 7.025	1
LABORATORIOS NATURAL FRESHLY S.A	240227	Ortiga 100 cap freshly	\$ 6.300	0	1	\$ 3.129	2
LABORATORIOS NATURAL FRESHLY S.A	240228	B.H.S.N. 100 cap freshly	\$ 7.950	0	1	\$ 2.392	1
LABORATORIOS NATURAL FRESHLY S.A	240229	Natural Soy Light 400 g Nat Freshly	\$ 13.400	5	2	\$ 60.734	3
LABORATORIOS NATURAL FRESHLY S.A	240655	Artrisan plus 20 cap freshly	\$ 5.600	2	1	\$ 8.693	2
LABORATORIOS NATURAL FRESHLY S.A	250011	Purgante Natural 8 cap freshly	\$ 5.750	4	1	\$ 24.150	2
LABORATORIOS NATURAL FRESHLY S.A	260023	Freshlypausia isoflavonas 50 cap Natural Freshly	\$ 11.995	2	2	\$ 26.084	2

LABORATORIOS NATURAL FRESHLY S.A	260025	Colicort caja blister 12 cap freshly	\$ 3.250	1	1	\$ 4.457	2
LABORATORIOS NATURAL FRESHLY S.A	260028	Prostafort saw palmeto 50 cap freshly	\$ 14.450	0	2	\$ 2.477	3
LABORATORIOS NATURAL FRESHLY S.A	270012	Venasfull castaño de indias 50 cap freshly	\$ 16.748	2	1	\$ 26.645	2
LABORATORIOS NATURAL FRESHLY S.A	280020	Propoleo 350 gr freshly	\$ 5.495	10	4	\$ 56.181	6
LABORATORIOS NATURAL FRESHLY S.A	280021	Propomielito 350 gr freshly	\$ 5.250	7	3	\$ 35.280	4
LABORATORIOS NATURAL FRESHLY S.A	320037	Nutrefort 800 g Vainilla Nat Freshly	\$ 28.150	1	1	\$ 32.101	2
LABORATORIOS NATURAL FRESHLY S.A	320045	Nutrefort Plus Vainilla 2 Lbs Natural Freshly	\$ 16.450	2	2	\$ 40.746	3
LUIS ARTURO FUENTES VARGAS	100007	Extracto para oscurecer Canas 230 mL Never Old	\$ 4.600	20	5	\$ 89.897	8
LUIS ARTURO FUENTES VARGAS	100008	Champu Concentrado 230 mL Never Old	\$ 4.600	15	7	\$ 70.183	9
MARTINEZ CACERES GONZALO	160015	Zarzaparrilla gomarty 12 extractos	\$ 6.860	35	10	\$ 240.609	14
NATURAL MEDY LTDA	160047	Clorofila 60 cap Natural Medy	\$ 7.000	0	0	\$ -	0
NATURAL MEDY LTDA	160127	Digeston Regulador 360 ML MEDY	\$ 3.400	1	1	\$ 3.465	2
NATURAL MEDY LTDA	200107	Anamú 360 ml medy	\$ 3.400	0	1	\$ -	2
NATURAL MEDY LTDA	200108	Martrifolan 360 ml Medy	\$ 4.100	2	2	\$ 7.917	2
NATURAL MEDY LTDA	200109	Plus Fitina kinder kids 360 ml Medy	\$ 4.100	4	3	\$ 14.760	4
NATURAL MEDY LTDA	200110	Migrain analgésico 120 ml Medy	\$ 3.800	0	0	\$ -	1
NATURAL MEDY LTDA	200111	Extralim zarzaparrilla 375 ml Medy	\$ 4.100	0	0	\$ -	1
NATURAL MEDY LTDA	200114	Prost Gen 360 ml Medy	\$ 3.400	0	0	\$ -	0
NATURAL MEDY LTDA	200115	Gualanday 360 ml Medy	\$ 3.400	3	2	\$ 9.836	3
NATURAL MEDY LTDA	200116	Hepatogen Drenador 360 ml Medy	\$ 3.400	0	1	\$ -	1
NATURAL MEDY LTDA	200117	Mastranto salvia palaefolia 360 ml Medy	\$ 3.400	1	2	\$ 4.519	2
NATURAL MEDY LTDA	200118	Uro-gen Uro-gan Diurético 360 ml Medy	\$ 3.400	0	0	\$ -	0
NATURAL MEDY LTDA	200119	Ginkgo Biloba 360 ml Medy	\$ 4.100	1	2	\$ 2.811	2
NATURAL MEDY LTDA	200120	Rabano Yodado 360 ml Medy	\$ 3.400	3	2	\$ 9.959	3
NATURAL MEDY LTDA	200121	Salfem con isoflavonas 375 ml Medy	\$ 4.100	1	1	\$ 4.920	2
NATURAL MEDY LTDA	200122	Caléndula gel 360 ml Medy	\$ 3.400	4	3	\$ 14.615	4
NATURAL MEDY LTDA	200123	Lim chin fen limpieza china 360 ml Medy	\$ 3.400	2	2	\$ 8.160	3
NATURAL MEDY LTDA	200124	Vino Nutricerebral 360 ml Medy	\$ 4.100	2	2	\$ 9.812	3
NATURAL MEDY LTDA	200125	Guaraná y Jalea Real 360 ml Medy	\$ 4.100	0	0	\$ -	0
NATURAL MEDY LTDA	200126	Elixer Davida 500 ml Medy	\$ 6.600	2	2	\$ 15.954	2
NATURAL MEDY LTDA	200127	Vino Nutricerebral Nutrivital 500 ml Medy	\$ 6.600	2	1	\$ 15.840	2
NATURAL MEDY LTDA	200129	Alovay Aloe Vera 1000 ml Medy	\$ 12.000	2	2	\$ 24.329	3
NATURAL MEDY LTDA	200147	Boldin 360 ml Medy	\$ 3.400	3	4	\$ 8.588	4
NATURAL MEDY LTDA	200149	Cinco Raices Reforzado 360 ml Medy	\$ 4.100	1	2	\$ 4.217	3

NATURAL MEDY LTDA	200151	Amargo sulfuroso 240 ml Medy	\$ 2.500	0	0	\$ -	0
NATURAL MEDY LTDA	200185	Clorofila 500 ml Medy	\$ 8.800	0	2	\$ 3.017	2
NATURAL MEDY LTDA	200225	Vino Nutricerebral Nutrivital 240 ml Medy	\$ 2.700	0	0	\$ -	0
NATURAL MEDY LTDA	200279	Korean Ginseng endulzado con Stevia x 360 ml Medy	\$ 4.100	0	0	\$ -	0
NATURAL MEDY LTDA	200304	Plenium Hitamus Rial x 360 ml Natural Medy	\$ 3.400	1	3	\$ 3.497	3
NATURAL MEDY LTDA	240233	Calzinc 400 gr vainilla Medy	\$ 8.000	1	1	\$ 6.815	2
NATURAL MEDY LTDA	240408	Clorofila 100 Cap Green Line Nat Medy	\$ 10.000	2	1	\$ 22.286	2
NATURAL MEDY LTDA	240571	Alcachofa Jarabe 360 ml Natural Medy	\$ 3.400	1	1	\$ 3.485	2
NATURAL MEDY LTDA	240573	Clorofila 375 ml Natural Medy	\$ 4.400	4	2	\$ 17.607	3
NATURAL MEDY LTDA	240712	Plenium 240 mL Natural Medy	\$ 2.700	3	3	\$ 7.308	3
NATURAL MEDY LTDA	240755	GH-Star 400 gr Natural Medy	\$ 9.000	0	1	\$ -	1
NATURAL MEDY LTDA	260164	Salud de la Mujer 360 mL Medy	\$ 3.400	1	1	\$ 3.286	2
NATURAL MEDY LTDA	270055	Circugen cirlan Jarabe 360 ml Nat Medy	\$ 3.400	0	1	\$ -	1
NATURAL MEDY LTDA	280028	Totumiel jarabe de totumo 240 ml Medy	\$ 2.700	8	3	\$ 22.019	5
NATURAL MEDY LTDA	320089	Whey Men 600 gr Intec Co	\$ 9.000	0	1	\$ 3.086	1
NATURALIA COLOMBIA EU	40129	Venat plus Crema castaño de Indias Naturalia Express	\$ 2.350	0	1	\$ -	1
NATURALIA COLOMBIA EU	40130	Enjuvenet Skin x 50 grs Naturalia Express	\$ 4.800	1	1	\$ 5.760	1
NATURALIA COLOMBIA EU	50021	Gel para masajes 90-60-90 500 gr Naturalia Express	\$ 5.500	2	1	\$ 8.642	2
NATURALIA COLOMBIA EU	90243	Kit Ginkgo Sure Consumer + Cal D3 Naturalia	\$ 11.000	0	2	\$ -	2
NATURALIA COLOMBIA EU	90351	Vitamina E1000iu 200 cap Golde	\$ 5.145	0	0	\$ -	0
NATURALIA COLOMBIA EU	90352	Votox VA caja Vit E 30 sof	\$ 3.360	0	0	\$ -	0
NATURALIA COLOMBIA EU	90424	Cartilago de Tiburon 30 tab Naturalia Express	\$ 3.529	0	0	\$ -	0
NATURALIA COLOMBIA EU	90425	Ginkgo Biloba 30 tab Naturalia Express	\$ 4.500	0	1	\$ 1.543	1
NATURALIA COLOMBIA EU	140227	Alcabol 60 ml Naturalia Express	\$ 2.600	1	1	\$ 2.080	2
NATURALIA COLOMBIA EU	140228	Val-plus 60 ml Naturalia Express	\$ 2.500	5	2	\$ 11.593	3
NATURALIA COLOMBIA EU	160155	Digestar Complex x 100 tabletas Naturalia Express	\$ 6.300	1	1	\$ 4.973	2
NATURALIA COLOMBIA EU	190118	Pro Artrit Complex x 100 tabletas Naturalia Express	\$ 11.000	1	1	\$ 9.636	2
NATURALIA COLOMBIA EU	200290	Circuler78 x 360 ml Naturalia Express	\$ 1.700	2	2	\$ 3.654	3
NATURALIA COLOMBIA EU	200292	Top-drink x 360 ml Naturalia Express	\$ 1.700	0	0	\$ -	0
NATURALIA COLOMBIA EU	200293	Vital-Fem x 360 ml Naturalia Express	\$ 1.700	0	1	\$ 818	1
NATURALIA COLOMBIA EU	200294	Vital-men x 360 ml Naturalia Express	\$ 1.800	1	1	\$ 1.234	2
NATURALIA COLOMBIA EU	240901	Antiox x 100 tabletas Naturalia Express	\$ 6.300	0	0	\$ -	0
NATURALIA COLOMBIA EU	240903	Cal-D3 x 100 tabletas Naturalia Express	\$ 11.000	1	1	\$ 9.429	1
NATURALIA COLOMBIA EU	240904	Vitafem x 100 tabletas Naturalia Express	\$ 8.500	4	3	\$ 30.600	3

NATURALIA COLOMBIA EU	240905	Venatplus x 100 tabletas Naturalia Express	\$ 11.000	0	0	\$ -	1
NATURALIA COLOMBIA EU	240912	Pro-Phytogen PM x 100 tabletas Naturalia Express	\$ 5.000	0	1	\$ -	1
NATURALIA COLOMBIA EU	240932	Pro-Phytogen AM x 100 tabletas Naturalia Express	\$ 5.000	0	1	\$ -	1
NATURALIA COLOMBIA EU	270084	Circuitrem x 100 tabletas Naturalia Express	\$ 6.800	0	1	\$ 3.027	2
NATURALIA COLOMBIA EU	270085	Alcachofa Complex x 100 tabletas Naturalia Express	\$ 3.500	2	2	\$ 8.400	3
NATURALIA COLOMBIA EU	570068	Blank-Factor 50 grs Naturalia Express	\$ 2.350	0	1	\$ 403	2
QUINTERO HERNAN	250015	Quenopodio Purgante Natural Bolsa polvo	\$ 150	18	12	\$ 2.645	14
QUINTERO HERNAN	250018	Drenador hepatico Bola Natur Salud	\$ 150	8	5	\$ 1.257	7
QUINTERO HERNAN	250030	Limpieza china en polvo	\$ 150	2	2	\$ 331	3
RAMON ARBOLEDA	160088	Zarzaparrilla gomarti izquierda	\$ 1.800	5	6	\$ 9.718	8
RAMON ARBOLEDA	200039	Rompe calculos 240 ml	\$ 1.600	3	3	\$ 4.114	3
RAMON ARBOLEDA	220004	Pomada Chuchuguaza	\$ 450	0	1	\$ 154	1
RAMON ARBOLEDA	220064	Crema Medicinal de Azufre confarcol	\$ 900	0	1	\$ -	1
RAMON ARBOLEDA	250001	Leche de Higueron Doble Accion Ramon Arboleda	\$ 800	20	10	\$ 16.042	13
RAMON ARBOLEDA	430230	Pomada uña de gato	\$ 540	1	1	\$ 278	2
TREBOLL	170039	Omega 3-6-9 200 cap Treboll	\$ 260	1	1	\$ 187	1
TREBOLL	170040	Omega 3 EPA 100 cap Treboll	\$ 4.800	2	2	\$ 9.738	3
TREBOLL	170067	Omega 3-6-9 Organic 100 sof Treboll	\$ 8.000	2	3	\$ 14.400	4
TREBOLL	210025	Collagen with C 100 cap Treboll	\$ 9.000	5	2	\$ 48.600	3
TREBOLL	240336	Vitamin E 1000 IU 200 cap Treboll	\$ 15.000	0	1	\$ 5.143	1
TREBOLL	240337	Vitamin E 1000 IU 100 cap Treboll	\$ 10.000	5	3	\$ 49.760	4
TREBOLL	240338	Vitamin E 400 IU 100 cap Treboll	\$ 5.500	5	4	\$ 28.286	5
TOTAL			\$ 2.527.555			\$ 4.458.799	

Anexo No 45. Cálculos modelo de inventario para Naturnet La Florida

LABORATORIO	CODIGO	DESCRIPCIÓN	COSTO	FLORIDA			
				PRONOSTICO	ERROR PRONOSTICO	COSTO * PRONOSTICO	NIVEL MAXIMO DE INVENTARIO M *
COMERCIALIZADORA LIU FEN PING	70022	Goslim Te 2gx30 Bags Liu Fenping	\$ 9.100	37	9	\$ 333.056	15
COMERCIALIZADORA LIU FEN PING	70039	Tizana verde lata granulado Liu Fen Ping	\$ 13.900	0	1	\$ -	1
COMERCIALIZADORA LIU FEN PING	90246	Ru Fing 500 gr RM Liu Fenping	\$ 10.370	0	0	\$ -	0
COMERCIALIZADORA LIU FEN PING	90247	Goslim Te 2Gx30 bg COT Liu Fenping	\$ 10.111	0	10	\$ 1.844	11
COMERCIALIZADORA LIU FEN PING	90248	Alaska 1000 mg 200 softgels COT Liu Fenping	\$ 18.200	0	0	\$ -	0
COMERCIALIZADORA LIU FEN PING	90249	Ginkgo Biloga & Ginseng Extracto 30 fr x 10 ml RM Liu Fenping	\$ 14.000	0	0	\$ -	0
COMERCIALIZADORA LIU FEN PING	90250	Korean Ginseng Tea 3gx100 bags Lata RM Liu Fenping	\$ 17.889	0	0	\$ -	0
COMERCIALIZADORA LIU FEN PING	90357	Alaska Omega 3-6-9 Epa 100 sof COT Liu FenPing	\$ 9.200	0	1	\$ 949	1
COMERCIALIZADORA LIU FEN PING	90675	Tizana verde lata granulado RM Liu Fen Ping	\$ 15.444	0	0	\$ -	0
COMERCIALIZADORA LIU FEN PING	170050	Alaska Omega 3-6-9 Epa 100 sof Liu FenPing	\$ 9.164	3	2	\$ 23.565	3
COMERCIALIZADORA LIU FEN PING	170051	Alaska Omega 3-6-9 Epa 200 sof Liu Fenping	\$ 21.000	2	1	\$ 34.929	2
COMERCIALIZADORA LIU FEN PING	210053	Ginkgo Biloba 10 Amp x 10 ml Liu Fen Ping	\$ 5.750	1	1	\$ 3.943	2
COMERCIALIZADORA LIU FEN PING	230009	Ginseng royal jelly 30 amp Liu Fenping	\$ 9.900	9	9	\$ 88.202	12
COMERCIALIZADORA LIU FEN PING	230010	Sanjing Ginseng royal jelly 10 amp Liu Fenping	\$ 4.000	2	2	\$ 7.471	3
COMERCIALIZADORA LIU FEN PING	230011	Panax ginseng 10 amp Liu Fen Ping	\$ 5.900	0	1	\$ 2.355	1
COMERCIALIZADORA LIU FEN PING	230012	Panax ginseng 30 amp Liu FenPing	\$ 15.400	1	1	\$ 14.216	2
COMERCIALIZADORA LIU FEN PING	230013	Ginkgo biloba con Ginseng 30 amp Liu Fen Ping	\$ 14.000	1	1	\$ 14.806	2
COMERCIALIZADORA LIU FEN PING	230014	Ginseng malteada 500 gr Rufing Liu Fen Ping	\$ 9.333	0	1	\$ 2.789	1
COMERCIALIZADORA LIU FEN PING	230016	Korean ginseng tea lata 100 sobres Liu Fen Ping	\$ 16.100	2	1	\$ 38.640	2
COMERCIALIZADORA TERBELL EU	160029	Cascara sagrada El mana 100 tab	\$ 6.840	0	0	\$ -	0
COMERCIALIZADORA TERBELL EU	190010	Rheumadaul 20 cap El Mana	\$ 6.480	14	4	\$ 87.758	7
COMERCIALIZADORA TERBELL EU	240184	A-R artri - rheuma 60 cap El mana	\$ 9.000	2	2	\$ 18.000	3
COMERCIALIZADORA TERBELL EU	250020	Piperazina 60 mL El Mana	\$ 3.510	1	1	\$ 2.014	1
COMERCIALIZADORA TERBELL EU	280023	Bronquisan 240 ml El mana El original	\$ 3.600	4	2	\$ 14.873	3
COMERCIALIZADORA TERBELL EU	280035	Bronquisan Sobre 4 pasti El Mana INDV	\$ 666	15	4	\$ 9.779	7
COMERCIALIZADORA TERBELL EU	280053	Bronquisan Kids 240 mL El Mana	\$ 3.600	1	1	\$ 4.117	2

ELITE NISSIM & CIA S EN C	360022	Krocán-zitos camamelos Ajonjolí Elite x 100 INDV	\$ 27	215	67	\$ 5.842	103
ESCOBAR URREA JAIME	140001	Arnica montana (Arnica 30 ml Mineralin)	\$ 6.550	1	1	\$ 6.035	2
ESCOBAR URREA JAIME	140002	Carduus marianus (Silimarina 30 ml gotas)	\$ 6.550	3	1	\$ 17.966	2
ESCOBAR URREA JAIME	140003	Salisburia adiantifolia 30 ml Mineralin (Ginkgo Biloba)	\$ 6.550	1	1	\$ 5.960	2
ESCOBAR URREA JAIME	140004	Fucus 3D (Fucus gotas 30 ml Mineralin)	\$ 6.550	3	2	\$ 19.650	3
ESCOBAR URREA JAIME	140005	Echinacea angustifolia 3d 30 ml (Echinacea 30 ml Mineralin)	\$ 6.550	2	1	\$ 12.351	2
ESCOBAR URREA JAIME	140006	Actea racemosa 3D (Actea 30 ml Mineralin)	\$ 6.550	0	1	\$ -	2
ESCOBAR URREA JAIME	140007	Passiflora Gotas 30 ml Mineralin	\$ 6.550	1	1	\$ 7.860	2
ESCOBAR URREA JAIME	140008	Hypericum perforatum 3D (Saint Johns 30 ml Mineralin)	\$ 6.198	0	1	\$ 2.479	2
ESCOBAR URREA JAIME	140009	Panax ginseng 3D (Ginseng gotas 30 ml Mineralin)	\$ 6.198	1	1	\$ 5.313	2
ESCOBAR URREA JAIME	140010	Tabacum 3D gotas 30 ml Mineralin (tabacum)	\$ 6.198	1	2	\$ 8.962	3
ESCOBAR URREA JAIME	140011	Symphytum officinale (Comfrey 30 ml Mineralin)	\$ 6.550	0	0	\$ -	0
ESCOBAR URREA JAIME	140013	Saw Palmeto 30 ml Mineralin	\$ 6.550	0	0	\$ -	0
ESCOBAR URREA JAIME	140015	Agnus castus (Agnus 30 ml Mineralin)	\$ 6.550	2	1	\$ 15.720	2
ESCOBAR URREA JAIME	140016	Belladonna 30 ml Mineralin	\$ 6.550	0	0	\$ -	0
ESCOBAR URREA JAIME	140021	Equisetum arvense 3d 30ml (Equisetum 30 ml Mineralin)	\$ 6.550	0	0	\$ -	0
ESCOBAR URREA JAIME	140022	Syzygium jambolanum (Cromo Compositum 30 ml Mineralin)	\$ 6.550	0	0	\$ -	0
ESCOBAR URREA JAIME	140024	Hamamelis virginica (Hamamelis 30 ml Mineralin)	\$ 6.550	0	0	\$ -	0
ESCOBAR URREA JAIME	140026	Strychnos ligustrina (Nux Vomica gotas X 30 ml Mineralin)	\$ 6.550	0	1	\$ 2.246	1
ESCOBAR URREA JAIME	140028	Rhamnus purshiana 3D (Cascara Sagrada 30 ml Mineralin)	\$ 4.505	0	0	\$ -	0
ESCOBAR URREA JAIME	140031	Rosolis rotundifolia (Drosera 30 ml Mineralin)	\$ 6.550	1	1	\$ 5.050	2
ESCOBAR URREA JAIME	140032	Apium 3D (Apium 30 ml Mineralin)	\$ 6.550	0	1	\$ 2.246	1
ESCOBAR URREA JAIME	140052	Light Min 60 tab Mineralin	\$ 20.300	0	0	\$ -	0
ESCOBAR URREA JAIME	140053	Cúrcume Molida Pura 60 gr Mineralin	\$ 5.660	0	0	\$ -	0
ESCOBAR URREA JAIME	190001	Cartilamin compositum (Cartilago 400 g Mineralin)	\$ 18.750	0	0	\$ -	0
ESCOBAR URREA JAIME	190079	Schusslermin 130gr (Las 12 sales de Schussler 130 g Mineralin)	\$ 8.200	1	1	\$ 5.435	2
ESCOBAR URREA JAIME	230001	Ginseng 400 g Mineralin Via Oral	\$ 15.862	0	1	\$ -	1
ESCOBAR URREA JAIME	230002	Ginsemin x 130g (Ginseng 130 g Mineralin)	\$ 5.200	0	0	\$ -	0
ESCOBAR URREA JAIME	240382	Higado Compositum 100 g Mineralin	\$ 3.500	0	0	\$ -	0
ESCOBAR URREA JAIME	240428	Achinacea angustifolia (Echinacea 130 mg mineralin)	\$ 6.600	0	1	\$ -	1
ESCOBAR URREA JAIME	240574	Echinacea compositum (Echinacea 400 g Polvo Mineralin)	\$ 18.200	0	0	\$ -	0
ESCOBAR URREA JAIME	240914	Cloruro de Magnesio x 90 tabletas Mineralin	\$ 9.900	3	1	\$ 29.700	2
ESCOBAR URREA JAIME	260002	Agnus 400 g Mineralin	\$ 10.080	0	0	\$ -	0
GOLDEM NATURAL	90183	Omega 3 6 9 x 50 Sof Goldem	\$ 2.600	1	1	\$ 1.337	2

GOLDEM NATURAL	90184	Omega 3 6 9 x 30 Sof Goldem	\$ 9.500	0	0	\$ -	0
GOLDEM NATURAL	90185	Kit Goldem Omega 3 6 9 x 30 Sof x 4 und Goldem	\$ 1.440	0	0	\$ -	0
GOLDEM NATURAL	90251	Ginkgo Biloba 100 cap Goldem Natural Organics	\$ 10.000	0	1	\$ -	2
GOLDEM NATURAL	90252	Vitamin B complex 100 tab Goldem Natural Organics	\$ 1.865	1	1	\$ 1.918	2
GOLDEM NATURAL	90253	Collagen 500 mg 60 cap Goldem Natural Organics	\$ 1.485	0	1	\$ 701	1
GOLDEM NATURAL	90254	Prostatin 90 cap Goldem Natural Organics	\$ 1.385	1	1	\$ 1.659	2
GOLDEM NATURAL	90255	Artrox 60 cap Goldem natural Organics	\$ 1.600	0	0	\$ -	0
GOLDEM NATURAL	90256	Digestive enzymes 100 tab Goldem Natural Organics	\$ 1.400	0	1	\$ 541	1
GOLDEM NATURAL	90257	DHEA 25 mg 60 cap Goldem Natural Organics	\$ 1.380	0	1	\$ 473	1
GOLDEM NATURAL	90258	Shark Cartilage 750 mg 90 cap Goldem Natural Organics	\$ 1.520	0	1	\$ -	1
GOLDEM NATURAL	90259	Cascara Sagrada 500 mg 100 cap Goldem Natural Organics	\$ 1.385	1	1	\$ 950	1
GOLDEM NATURAL	90260	Variccin 90 cap Goldem Natural Organics	\$ 1.420	0	0	\$ -	0
GOLDEM NATURAL	90261	Zinc Gluconate 50 mg 100 tab Goldem Natural Organics	\$ 1.600	2	1	\$ 2.880	2
GOLDEM NATURAL	90262	Milk Thistle Silymarin 100 cap Goldem Natural Organics	\$ 2.000	5	4	\$ 9.600	6
GOLDEM NATURAL	90263	Vitamin C 1000 mg 100 tab Goldem Natural Organics	\$ 2.500	2	1	\$ 5.143	2
GOLDEM NATURAL	90264	Memorix Brain 100 cap goldem Natural Organics	\$ 1.420	0	0	\$ -	0
GOLDEM NATURAL	90265	Echinacea 400 mg 100 cap Goldem Natural Organics	\$ 1.400	1	1	\$ 840	2
GOLDEM NATURAL	90266	Eyes Formula 20/20 100 cap Goldem Natural Organics	\$ 1.350	0	0	\$ -	0
GOLDEM NATURAL	90267	Complex Antioxidants 90 cap Goldem Natural Organics	\$ 1.490	0	0	\$ -	0
GOLDEM NATURAL	90268	Z-Nutrex Women's 90 cap Goldem Natural Organics	\$ 1.520	0	0	\$ -	0
GOLDEM NATURAL	90269	Spirulina 450 mg 90 cap Goldem Natural Organics 90 cap	\$ 1.490	3	1	\$ 3.831	2
GOLDEM NATURAL	90272	Omega 3,6,9 100 sof Goldem Natural	\$ 9.500	1	1	\$ 8.213	2
GOLDEM NATURAL	90273	Omega 3 100 sof Goldem Natural	\$ 6.000	0	1	\$ -	2
GOLDEM NATURAL	90274	Vitamin E1000 100 cap Goldem Natural	\$ 10.000	7	3	\$ 70.391	4
GOLDEM NATURAL	90306	Garlic 1500 mg 100 Sof Goldem Natural	\$ 2.100	1	1	\$ 1.759	1
GOLDEM NATURAL	90350	Vitamina E 400iu 100 cap Goldem	\$ 6.000	1	1	\$ 3.938	2
GOLDEM NATURAL	90353	Colageno 100 cap Goldem	\$ 2.940	0	0	\$ -	0
GOLDEM NATURAL	90405	Omega 3,6,9 mas Vit E 100 sof Goldem Natural	\$ 7.000	0	0	\$ -	0
GOLDEM NATURAL	90564	Vitamin C 500 mg 100 Tab Goldem Natural	\$ 2.050	1	1	\$ 1.757	1
GOLDEM NATURAL	90565	Betacarotene 25.000 iu 100 sof Goldem Natural	\$ 1.970	0	1	\$ -	1
GOLDEM NATURAL	90566	Lecithin 1200 mg 100 sof Goldem Natural	\$ 2.100	0	1	\$ 984	1
GOLDEM NATURAL	90567	Diabetec 90 cap Goldem Natural	\$ 1.970	0	1	\$ -	1
GOLDEM NATURAL	90568	HGH 120 cap Goldem Natural	\$ 2.450	2	1	\$ 3.780	2
GOLDEM NATURAL	90569	L-Lysine 500 mg 100 Tab Goldem Natural	\$ 2.100	0	0	\$ -	0

GOLDEM NATURAL	90570	Z-Nutrex Men's 90 tab Goldem Natural	\$ 2.550	0	0	\$ -	0
GOLDEM NATURAL	90572	Chromium Picolinate 20 mcc 100 tab Goldem	\$ 2.200	1	1	\$ 2.463	2
GOLDEM NATURAL	90573	Calcium Magneium with Vitamin D 100tab Goldem Natural	\$ 2.600	0	1	\$ 1.025	2
GOLDEM NATURAL	90574	Multi Childrens Vitamin 100 Tab Goldem Natural	\$ 2.450	0	0	\$ -	0
GOLDEM NATURAL	90657	Proflex7 120 tab Goldem	\$ 2.100	0	0	\$ -	0
GOLDEM NATURAL	310128	COQ 10 Vitamins E Plus 60 Sof Goldem	\$ 2.450	1	1	\$ 2.177	1
GOMEZ JOSE	90152	Embrion de Pato Canadiense 7Pots x 20mL Productos Naturales EU	\$ 4.500	0	0	\$ -	0
GOMEZ JOSE	90153	Geriatrico cerebral Vitamin 5000 7 Pots x 20mL Productos Naturales	\$ 4.500	1	2	\$ 5.972	2
GOMEZ JOSE	90154	Terapia Celular Multiembrionaria 7 Pots x 20mL Productos Naturales	\$ 4.500	0	0	\$ -	0
GOMEZ JOSE	90155	Vit-Cerebrina Francesa Pluss 7 Post x 20mL Productos Naturales EU	\$ 4.800	0	0	\$ -	0
GOMEZ JOSE	90163	Mega Sex con Prostatina 10 Tab Dalmer	\$ 2.500	2	1	\$ 3.763	2
GOMEZ JOSE	90164	Reductil Fit 1A 60 cap QB Probion Cuba	\$ 8.800	11	6	\$ 98.956	9
GOMEZ JOSE	90193	Ginkgo Sure Phytha Malteada 700 gr Consume Product Ltda	\$ 6.500	2	2	\$ 13.832	3
GOMEZ JOSE	90194	Megacalcio Cartilago 700 gr Consumer Product Ltda	\$ 6.500	1	1	\$ 4.711	2
GOMEZ JOSE	90221	Rino + Super Megasex EC	\$ 3.800	5	2	\$ 20.194	4
GOMEZ JOSE	90242	Fosfocerebrin 7 pots 20 ml Productos Naturales EU	\$ 4.500	0	0	\$ -	0
GOMEZ JOSE	90277	Kit x 3 unid Omega 3 6 9 x 50 Sof Goldem	\$ 7.800	0	1	\$ 1.337	1
GOMEZ JOSE	90283	Tonico Gregoriano 240mL Bionator	\$ 900	0	0	\$ -	0
GOMEZ JOSE	90284	Hemoglobina V-Plus 240mL Bionator	\$ 900	0	0	\$ -	0
GOMEZ JOSE	90285	Hitamo Real 240mL Bionator	\$ 1.500	0	0	\$ -	0
GOMEZ JOSE	90286	Vitacerebrina Francesa 240mL Bionator	\$ 1.500	0	0	\$ -	0
GOMEZ JOSE	90287	N-Fitina 240mL Bionator	\$ 900	0	0	\$ -	0
GOMEZ JOSE	90288	Ortiga 240mL Bionator	\$ 900	0	0	\$ -	0
GOMEZ JOSE	90289	Uña de Gato 240mL Bionator	\$ 900	0	0	\$ -	0
GOMEZ JOSE	90290	Anti - Artrítico 240mL Bionator	\$ 1.500	0	0	\$ -	0
GOMEZ JOSE	90291	RiñoXan 240mL Bionator	\$ 900	0	0	\$ -	0
GOMEZ JOSE	90292	Totumo 240mL Bionator	\$ 900	0	0	\$ -	0
GOMEZ JOSE	90293	Ulcefen 240mL Bionator	\$ 900	0	0	\$ -	0
GOMEZ JOSE	90294	Artrisan 240mL Bionator	\$ 900	0	0	\$ -	0
GOMEZ JOSE	90295	Salud de la mujer 240mL Bionator	\$ 1.500	0	0	\$ -	0
GOMEZ JOSE	90296	Ovarimes 240mL Bionator	\$ 900	0	0	\$ -	0
GOMEZ JOSE	90297	Hepatobil 240mL Bionator	\$ 900	0	0	\$ -	0
GOMEZ JOSE	90298	Ginkgo Biloba 240mL Bionator	\$ 900	0	0	\$ -	0
GOMEZ JOSE	90299	Circuleno 240mL Bionator	\$ 900	0	0	\$ -	0

GOMEZ JOSE	90300	Chanca Piedra 240mL Bionator	\$ 1.500	0	0	\$ -	0
GOMEZ JOSE	90309	Minelvit 350 gr Bionat Labs SA	\$ 4.000	0	0	\$ -	0
GOMEZ JOSE	90324	Niño San Vainilla 350 gr Bionat Labs SA	\$ 4.000	0	0	\$ -	0
GOMEZ JOSE	90325	Childry For 350 gr Bionat Labs SA	\$ 4.000	0	0	\$ -	0
GOMEZ JOSE	90326	Pure Vital 350 gr Bionat Labs SA	\$ 4.000	0	0	\$ -	0
GOMEZ JOSE	90328	Ginkgo Biloba 360 ml Laboratorios de Colombia	\$ 2.600	0	0	\$ -	0
GOMEZ JOSE	90329	Adelgazante 360 ml Laboratorios de Colombia	\$ 2.500	0	0	\$ -	0
GOMEZ JOSE	90330	Cholagogue Indio 360 ml Laboratorios de Colombia	\$ 2.600	0	0	\$ -	0
GOMEZ JOSE	90331	Vit-Cerebrina Francesa Pluss 360 ml Laboratorios de Colombia	\$ 2.600	0	0	\$ -	0
GOMEZ JOSE	90332	5 Raices 360 ml Laboratorios de Colombia	\$ 2.600	0	0	\$ -	0
GOMEZ JOSE	90333	Limpieza China 360 ml Laboratorios de Colombia	\$ 2.600	0	0	\$ -	0
GOMEZ JOSE	90334	Vino Nutricerebral 360 ml Laboratorios de Colombia	\$ 2.000	0	0	\$ -	0
GOMEZ JOSE	90335	Calendula 360 ml Laboratorios de Colombia	\$ 2.600	0	0	\$ -	0
GOMEZ JOSE	90336	Alcachofa 360 ml Laboratorios de Colombia	\$ 1.600	0	0	\$ -	0
GOMEZ JOSE	90337	Salud de la mujer 360 ml Laboratorios de Colombia	\$ 2.600	0	0	\$ -	0
GOMEZ JOSE	90354	Jarabe con Omega 3,6,9 360 ml Laboratorios de Colombia	\$ 2.600	0	0	\$ -	0
GOMEZ JOSE	90359	Gastritis 360 ml Laboratorios de Colombia	\$ 2.000	0	0	\$ -	0
GOMEZ JOSE	90360	Colon 360 ml Laboratorios de Colombia	\$ 2.600	0	0	\$ -	0
GOMEZ JOSE	90361	Nervisan 360 ml Laboratorios de Colombia	\$ 2.600	0	0	\$ -	0
GOMEZ JOSE	90362	Glucosamine 360 ml Laboratorios de Colombia	\$ 2.600	0	0	\$ -	0
GOMEZ JOSE	90363	Riñosan 360 ml Laboratorios de Colombia	\$ 2.600	0	0	\$ -	0
GOMEZ JOSE	90364	Depurativo 360 ml Laboratorios de Colombia	\$ 2.600	0	0	\$ -	0
GOMEZ JOSE	90365	Anti-Artrítico 360 ml Laboratorios de Colombia	\$ 2.600	0	0	\$ -	0
GOMEZ JOSE	90368	Circulen 360 ml Laboratorios de Colombia	\$ 2.600	0	0	\$ -	0
GOMEZ JOSE	90396	Quita Pereza 360 ml Laboratorios de Colombia	\$ 1.000	0	0	\$ -	0
GOMEZ JOSE	90397	Cholalogue Indio 240mL Bionator	\$ 900	0	0	\$ -	0
GOMEZ JOSE	90398	Calendula 240mL Bionator	\$ 1.500	0	0	\$ -	0
GOMEZ JOSE	90399	Anamu 240mL Bionator	\$ 900	0	0	\$ -	0
GOMEZ JOSE	90428	Bronquifin 240 gr Naturalia Express	\$ 2.500	2	2	\$ 4.826	3
GOMEZ JOSE	90561	Parasitol Plus 8 tabletas Vitalmax	\$ 2.000	1	1	\$ 1.714	2
GOMEZ JOSE	90621	Omega 3,6,9 + Vit E 30 sof ATG Marketing	\$ 1.700	1	1	\$ 1.020	1
GOMEZ JOSE	90677	Multi Cerebrina x6 5 liq 5 liof	\$ 1.500	0	0	\$ -	0
GOMEZ JOSE	90678	Terapia Celular Multiembrionaria 5 amp 5 polvo	\$ 1.500	2	2	\$ 2.748	3
GOMEZ JOSE	100030	Miel Salud Junior 60 ml Ortpi	\$ 1.800	0	0	\$ -	0

GOMEZ JOSE	100058	Vitamina E 400 iu 30 cap Goldem	\$ 40	0	0	\$ -	0
GOMEZ JOSE	140211	Sangre de drago x 30 ml Renase	\$ 1.200	8	3	\$ 9.463	5
GOMEZ JOSE	140226	Powersex 10 tab Dalmer	\$ 2.000	0	0	\$ -	0
GOMEZ JOSE	150017	Terapia celular multiembrionaria con omega y glucosamina	\$ 21.000	1	1	\$ 25.200	2
GOMEZ JOSE	150021	Terapia celular con omega 3 6 9 + factir + oxigeno	\$ 22.500	0	1	\$ -	1
GOMEZ JOSE	150023	Terapia celular omega transferencia oxigeno 10 amp	\$ 2.400	1	1	\$ 1.440	1
GOMEZ JOSE	150025	Ultracerebrina francesa plus con omega 369 factores vitC Vitacol	\$ 6.000	0	1	\$ 2.805	1
GOMEZ JOSE	170086	Omega 3-6-9 30 soft gels Now	\$ 2.200	0	0	\$ -	0
GOMEZ JOSE	190120	Triflex x 120 Softgel Capsulas Finest Natural Organics	\$ 33.000	1	1	\$ 27.065	2
GOMEZ JOSE	190121	Triflex glucosamine chondroitin msm x 60 capsulas Natural Organics	\$ 14.500	5	1	\$ 69.600	2
GOMEZ JOSE	210056	Vitacerebrina 20 tab y 10 ampo Bik France	\$ 4.000	5	3	\$ 21.089	5
GOMEZ JOSE	210061	Ginkgo biloba 30 softgels Now	\$ 2.800	1	2	\$ 4.169	3
GOMEZ JOSE	240075	Tonico Sangre de toro Natures Pharma	\$ 3.600	0	0	\$ -	0
GOMEZ JOSE	240231	D' Botero Vit D - Calcio 700 Edel-Vit	\$ 5.000	0	0	\$ -	0
GOMEZ JOSE	240267	Miel Salud 120 ml Ortpi	\$ 2.000	0	0	\$ -	0
GOMEZ JOSE	240435	Cal c vit 150 g promercol	\$ 1.200	0	0	\$ -	0
GOMEZ JOSE	240733	Cal C Vit polvo 400 gr Promercol	\$ 2.900	1	2	\$ 2.180	3
GOMEZ JOSE	240835	Aloe Vera & Vit E Facial 90 sof Animate	\$ 6.000	1	2	\$ 8.855	2
GOMEZ JOSE	260005	Mega sex 10 tab INDV	\$ 200	21	6	\$ 4.209	10
GOMEZ JOSE	260066	Rino Crema Doble Accion	\$ 2.000	0	0	\$ -	0
GOMEZ JOSE	260069	Mega Sex 20 tab INDV	\$ 300	7	6	\$ 2.109	8
GOMEZ JOSE	260172	FurunBao 0.3 gr x 2	\$ 4.000	4	7	\$ 15.784	9
GOMEZ JOSE	300044	Creatine Cell-Tech 2 lb Bolsa Muscletech	\$ 9.500	4	2	\$ 36.480	3
GOMEZ JOSE	310077	Fat Control 60 Cap Solway	\$ 4.500	3	2	\$ 14.657	3
GOMEZ JOSE	310129	Ulcesin 180 mL Herbal Pharma	\$ 3.500	0	0	\$ -	0
GOMEZ JOSE	320095	Nitro-Techo Hardcore 2 lb Bolsa Muscletech	\$ 9.500	5	2	\$ 50.160	3
GOMEZ JOSE	340102	Myoplex delux x 2 lbs Bolsa EAS	\$ 9.500	1	1	\$ 8.143	1
GOMEZ JOSE	420012	Fruta Planta 30 cap	\$ 12.000	17	8	\$ 202.978	12
GOMEZ JOSE	430004	Flor de Jamaica 50 g Organica	\$ 1	8	8	\$ 8	10
GOMEZ JOSE	430407	Erectol Plus Reconstituyente sexual Natures Pharma	\$ 3.600	0	0	\$ -	0
LABORATORIO MARIA SALOME S.A.	90037	Crema para peinar friz 350 ml salome	\$ 6.459	2	1	\$ 15.502	2
LABORATORIO MARIA SALOME S.A.	90575	Kit Shampoo María Salomé 360 + Cholesterol	\$ 12.000	1	1	\$ 10.794	2
LABORATORIO MARIA SALOME S.A.	100012	María salome shampoo tradicional 360 ml	\$ 7.382	4	2	\$ 26.575	3
LABORATORIO MARIA SALOME S.A.	100013	María salome shampoo tradicional 500 ml	\$ 9.223	2	1	\$ 22.488	2

LABORATORIO MARIA SALOME S.A.	100014	Maria salome shampoo tradicional 1000 ml	\$ 16.760	2	1	\$ 28.731	2
LABORATORIO MARIA SALOME S.A.	100015	Maria salome Locion capilar 500 ml	\$ 7.199	1	1	\$ 8.219	2
LABORATORIO MARIA SALOME S.A.	100016	Maria salome Locion capilar 360 ml	\$ 6.099	3	1	\$ 17.774	2
LABORATORIO MARIA SALOME S.A.	100017	Maria salome Rinse 500 ml	\$ 7.534	1	1	\$ 10.622	2
LABORATORIO MARIA SALOME S.A.	100018	Maria salome tratamiento capilar 240 ml	\$ 6.817	1	1	\$ 4.950	2
LABORATORIO MARIA SALOME S.A.	100019	Maria salome tratamiento capilar 120 ml	\$ 4.624	0	1	\$ 335	1
LABORATORIO MARIA SALOME S.A.	100023	Maria salome proteccion color x 360 ml	\$ 7.382	2	1	\$ 13.920	2
LABORATORIO MARIA SALOME S.A.	100063	Shampoo salome anticaspa 360 ml	\$ 7.382	1	1	\$ 7.780	2
LABORATORIO MARIA SALOME S.A.	100102	Shampoo Control Caspa 500 ml Maria Salome	\$ 8.869	1	1	\$ 6.082	2
LABORATORIO MARIA SALOME S.A.	100104	Shampoo Proteccion Color 500 ml Maria Salome	\$ 8.869	2	1	\$ 17.903	2
LABORATORIO MARIA SALOME S.A.	100111	Shampoo Hombres 400 mL Maria Salome	\$ 6.514	10	2	\$ 62.534	4
LABORATORIO MARIA SALOME S.A.	110007	Rinse Salome 360 ml	\$ 5.855	4	2	\$ 23.420	3
LABORATORIO NATURFAR LTDA	40046	Pomada de caléndula 60 gr Naturfar	\$ 4.248	1	1	\$ 2.126	1
LABORATORIO NATURFAR LTDA	140133	Diente de Leon Gotero 60 ml Naturfar	\$ 3.024	0	1	\$ 1.295	1
LABORATORIO NATURFAR LTDA	140134	Alcachofa gotero 60 ml Naturfar	\$ 3.176	1	1	\$ 4.356	2
LABORATORIO NATURFAR LTDA	140135	Boldo Gotero 60 ml Naturfar	\$ 3.024	0	1	\$ 518	2
LABORATORIO NATURFAR LTDA	140136	Alcachofa + Boldo 60 ml Naturfar	\$ 3.280	1	1	\$ 3.937	2
LABORATORIO NATURFAR LTDA	140137	Calendula gotero 60 ml Naturfar	\$ 3.280	1	1	\$ 1.968	2
LABORATORIO NATURFAR LTDA	140138	Sagrax gotero 60 ml Naturfar	\$ 4.136	0	1	\$ -	2
LABORATORIO NATURFAR LTDA	140139	Passiflora gotero 60 ml Naturfar	\$ 3.024	1	1	\$ 2.592	2
LABORATORIO NATURFAR LTDA	140140	Ruibarbo gotero 60 ml Naturfar	\$ 3.024	1	1	\$ 3.110	2
LABORATORIO NATURFAR LTDA	140141	Valesan gotero 60 ml Naturfar	\$ 3.088	2	1	\$ 5.035	2
LABORATORIO NATURFAR LTDA	140142	Kadein gotero 60 ml Naturfar	\$ 4.296	1	1	\$ 2.209	1
LABORATORIO NATURFAR LTDA	140186	Valepass Gotero 60 ml Naturfar	\$ 3.088	2	1	\$ 4.764	2
LABORATORIO NATURFAR LTDA	160063	Carbón Activado pote x 100 tab Naturfar	\$ 4.748	1	1	\$ 4.884	2
LABORATORIO NATURFAR LTDA	160064	Sagrax cascara sagrada pote x 100 tab Naturfar	\$ 9.352	0	0	\$ -	0
LABORATORIO NATURFAR LTDA	160065	Alcachofa Boldo pote x 100 tab Naturfar	\$ 5.040	1	1	\$ 6.048	1
LABORATORIO NATURFAR LTDA	170033	Alcachofa pote x 100 tab Naturfar	\$ 5.008	0	1	\$ 859	1
LABORATORIO NATURFAR LTDA	200201	Cicalen gel oral de caléndula pote x 360 ml Naturfar	\$ 7.304	6	3	\$ 46.319	4
LABORATORIO NATURFAR LTDA	200202	Cicalen gel oral de caléndula pote x 240 ml Naturfar	\$ 6.392	1	1	\$ 7.670	2
LABORATORIO NATURFAR LTDA	240305	Diente de Leon pote x 100 tab Naturfar	\$ 4.800	1	1	\$ 5.760	2
LABORATORIO NATURFAR LTDA	240306	Caléndula pote x 100 tab Naturfar	\$ 5.520	1	1	\$ 3.312	1
LABORATORIO NATURFAR LTDA	240680	Alcachofa pote x 80 cap Naturfar	\$ 7.368	1	1	\$ 4.421	1
LABORATORIO NATURFAR LTDA	250012	Laxplus caja x 8 tab Naturfar	\$ 2.344	8	3	\$ 19.690	4

LABORATORIO NATURFAR LTDA	270023	Kadein castaño de indias pote x 60 cap Naturfar	\$ 8.272	0	1	\$ -	1
LABORATORIO NATURFAR LTDA	340009	Levadura de cerveza 250 tab Naturfar	\$ 6.112	0	1	\$ 2.096	1
LABORATORIO NATURFAR LTDA	340010	Levadura de Cerveza pote x 100 tab Naturfar	\$ 3.072	0	1	\$ 527	1
LABORATORIOS DUBAC LTDA	160061	Vita-vil 30 tab Dubac	\$ 2.610	0	0	\$ -	0
LABORATORIOS DUBAC LTDA	160158	Extracto de Te Verde 60 cap Dubac	\$ 8.370	0	0	\$ -	0
LABORATORIOS DUBAC LTDA	170030	Omega 3 Max Epa 100 cap Dubac	\$ 12.400	0	0	\$ -	0
LABORATORIOS DUBAC LTDA	170065	Descontinuado	\$ 11.430	0	0	\$ -	0
LABORATORIOS DUBAC LTDA	190015	Rhemanat 20 cap Dubac	\$ 3.825	1	1	\$ 3.934	2
LABORATORIOS DUBAC LTDA	190029	Calcium 600 + d plus 30 tab dubac	\$ 2.520	0	0	\$ -	0
LABORATORIOS DUBAC LTDA	200193	Ferrohemoglobinol 240 ml Dubac	\$ 3.420	0	0	\$ 586	1
LABORATORIOS DUBAC LTDA	200194	Fosfo Dubac 240 ml	\$ 3.060	0	0	\$ -	0
LABORATORIOS DUBAC LTDA	200196	Bevit B Complex 240 ml Dubac	\$ 3.240	0	0	\$ -	0
LABORATORIOS DUBAC LTDA	200197	Bevit C Complex 240 ml Dubac	\$ 3.060	0	0	\$ -	0
LABORATORIOS DUBAC LTDA	210069	Ginkgo Biloba 40 mg 30 cap Dubac	\$ 5.175	0	0	\$ -	0
LABORATORIOS DUBAC LTDA	230005	Ginseng Panax 50 cap 250 mg Dubac	\$ 8.190	0	0	\$ -	0
LABORATORIOS DUBAC LTDA	240270	Dubac Fitina-F granulado 300 gr	\$ 5.220	0	0	\$ -	0
LABORATORIOS DUBAC LTDA	240271	Kola vitan granulada 300 gr Dubac	\$ 5.220	0	0	\$ -	0
LABORATORIOS DUBAC LTDA	240272	Circus chews 300 gr Dubac	\$ 5.220	0	0	\$ -	0
LABORATORIOS DUBAC LTDA	240273	Vita Dubac 300 gr polvo	\$ 4.551	0	0	\$ -	0
LABORATORIOS DUBAC LTDA	240274	Forte Eye ampollas bebibles Dubac	\$ 10.440	0	0	\$ -	0
LABORATORIOS DUBAC LTDA	240278	Femevita granulada 300 gr Dubac	\$ 5.220	0	1	\$ -	1
LABORATORIOS DUBAC LTDA	240279	Homovita granulada 300 gr Dubac	\$ 5.220	0	0	\$ -	0
LABORATORIOS DUBAC LTDA	240281	Vita Dubac 20 tab	\$ 1.935	2	3	\$ 4.180	4
LABORATORIOS DUBAC LTDA	240282	Fosfo Dubac 20 tab	\$ 1.935	0	0	\$ -	0
LABORATORIOS DUBAC LTDA	240284	Forte Eye 30 tab Dubac	\$ 1.935	0	0	\$ -	0
LABORATORIOS DUBAC LTDA	240285	Dubac Vitam 30 tab	\$ 2.300	0	0	\$ -	0
LABORATORIOS DUBAC LTDA	240286	Uriñozan Forte 20 cap Dubac	\$ 3.825	1	1	\$ 1.967	1
LABORATORIOS DUBAC LTDA	240287	Femmevita 30 tab Dubac	\$ 2.205	0	0	\$ -	0
LABORATORIOS DUBAC LTDA	240288	Homovita 30 tab Dubac	\$ 2.205	0	1	\$ -	1
LABORATORIOS DUBAC LTDA	240289	Dubac Fitina-F 30 tab	\$ 2.205	0	0	\$ -	0
LABORATORIOS DUBAC LTDA	240290	C Bevit 500 mg 100 tab Dubac	\$ 3.825	0	0	\$ -	0
LABORATORIOS DUBAC LTDA	240291	Bevit B complex 500 mg 100 tab Dubac	\$ 3.825	0	0	\$ -	0
LABORATORIOS DUBAC LTDA	240293	Multivitam Dubac 30 cap	\$ 5.400	0	0	\$ -	0
LABORATORIOS DUBAC LTDA	240409	Dubac Fitina 240 ml Jarabe	\$ 3.240	0	0	\$ -	0

LABORATORIOS DUBAC LTDA	240603	Vitavil 180 ml Dubac Jarabe Drenador	\$ 3.240	0	0	\$ -	0
LABORATORIOS DUBAC LTDA	240604	Ortidubac Jarabe 240 ml Dubac	\$ 3.060	0	0	\$ -	0
LABORATORIOS DUBAC LTDA	240891	Vitakom x 10 ampollas Dubac	\$ 10.440	0	0	\$ -	0
LABORATORIOS DUBAC LTDA	270018	Perlas de ajo y ortiga Garlic 180 cap Dubac	\$ 2.295	1	1	\$ 2.754	2
LABORATORIOS DUBAC LTDA	270019	Perlas de ajo 180 extra fuerte Garlic sin azucar Dubac	\$ 2.295	1	1	\$ 1.967	2
LABORATORIOS DUBAC LTDA	270020	Descontinuado	\$ 2.160	0	0	\$ -	0
LABORATORIOS DUBAC LTDA	280050	Totumo dubac x 240 ml	\$ 3.060	0	0	\$ -	0
LABORATORIOS FUNAT S.A.	140111	Caléndula 60 ml Funat	\$ 3.486	0	1	\$ -	1
LABORATORIOS FUNAT S.A.	140112	Ruibarbo 60 ml Funat	\$ 3.624	0	0	\$ -	0
LABORATORIOS FUNAT S.A.	140113	Valeriana 60 ml Funat	\$ 3.646	9	2	\$ 32.815	4
LABORATORIOS FUNAT S.A.	140116	Castaño de indias 60 ml Funat	\$ 4.621	0	0	\$ -	0
LABORATORIOS FUNAT S.A.	140117	Ajotensol 60 ml Funat	\$ 3.430	0	0	\$ -	0
LABORATORIOS FUNAT S.A.	140120	Alcachofa 60 ml Funat	\$ 3.330	1	1	\$ 2.283	1
LABORATORIOS FUNAT S.A.	140148	Alcachofa-Boldo 60 ml Funat	\$ 4.580	0	0	\$ -	0
LABORATORIOS FUNAT S.A.	140156	Passiflora 60 ml Funat	\$ 3.705	2	1	\$ 5.717	2
LABORATORIOS FUNAT S.A.	140179	Ortiga Diuretico 60 ml Funat	\$ 3.376	1	1	\$ 3.034	1
LABORATORIOS FUNAT S.A.	160052	Fibrafrut 200 g Funat	\$ 11.922	1	1	\$ 7.511	1
LABORATORIOS FUNAT S.A.	160053	Antax 170 fuente natural ml Funat	\$ 6.562	1	1	\$ 5.091	2
LABORATORIOS FUNAT S.A.	160054	Antax fuente natural 360 ml Funat	\$ 11.881	3	1	\$ 29.709	2
LABORATORIOS FUNAT S.A.	160055	Alcachofa 100 tab Funat	\$ 5.558	1	1	\$ 6.669	2
LABORATORIOS FUNAT S.A.	160083	Alcachofa Compuesta 100 tab Funat	\$ 6.056	1	1	\$ 7.311	2
LABORATORIOS FUNAT S.A.	180009	Estevia 50 sob Funat	\$ 4.662	0	0	\$ -	0
LABORATORIOS FUNAT S.A.	200186	Totumo 240 ml Funat	\$ 4.946	1	1	\$ 6.783	2
LABORATORIOS FUNAT S.A.	200188	Vinagre de manzana 750 ml Funat	\$ 4.123	0	0	\$ -	0
LABORATORIOS FUNAT S.A.	200189	Vinagre de manzana 500 ml Funat	\$ 2.598	1	1	\$ 3.117	1
LABORATORIOS FUNAT S.A.	210016	Ginkgo biloba 100 tab Funat	\$ 13.317	0	0	\$ -	0
LABORATORIOS FUNAT S.A.	240253	Malteada Oligomin 450 gr Funat	\$ 12.145	0	0	\$ -	0
LABORATORIOS FUNAT S.A.	270015	Castaño de Indias 80 cap Caja Funat	\$ 12.928	1	2	\$ 15.513	2
LABORATORIOS FUNAT S.A.	270017	Ortiga 100 tab Funat	\$ 5.215	0	1	\$ 1.788	1
LABORATORIOS FUNAT S.A.	340078	Levadura de cerveza 100 Tab Funat	\$ 3.510	0	0	\$ -	0
LABORATORIOS FUNAT S.A.	340092	Levadura de Cerveza x 250 grs Funat	\$ 4.843	1	1	\$ 5.443	2
LABORATORIOS FUNAT S.A.	570052	Castaño de Indias x 80 capsulas Funat	\$ 12.601	2	2	\$ 27.218	3
LABORATORIOS NATURAL FRESHLY S.A	30024	Aceite Almendras 240 ml freshly	\$ 6.600	6	2	\$ 41.184	4
LABORATORIOS NATURAL FRESHLY S.A	30026	Aceite Mano de res 240 ml freshly	\$ 6.450	1	1	\$ 7.740	2

LABORATORIOS NATURAL FRESHLY S.A	30027	Aceite Naranja y Calendula 240 ml freshly	\$ 6.600	3	1	\$ 21.505	2
LABORATORIOS NATURAL FRESHLY S.A	40038	Freshlypausia gel lubricante 30 gr	\$ 8.750	1	1	\$ 7.000	2
LABORATORIOS NATURAL FRESHLY S.A	60021	Jabón de avena barra 100 gr freshly	\$ 1.925	1	1	\$ 1.540	2
LABORATORIOS NATURAL FRESHLY S.A	60022	Jabón de Tierra barra 100 gr freshly	\$ 1.925	0	1	\$ 844	2
LABORATORIOS NATURAL FRESHLY S.A	60024	Jabón de Caléndula barra 100 gr freshly	\$ 1.925	0	1	\$ 660	1
LABORATORIOS NATURAL FRESHLY S.A	60025	Jabón repelente Fly Free 50 gr freshly	\$ 2.600	1	1	\$ 2.080	1
LABORATORIOS NATURAL FRESHLY S.A	60043	Jabón Drago barra 100 g Freshly	\$ 1.925	1	1	\$ 1.650	2
LABORATORIOS NATURAL FRESHLY S.A	60044	Jabón Manzanilla barra 100 g Freshly	\$ 1.925	1	1	\$ 1.320	2
LABORATORIOS NATURAL FRESHLY S.A	60048	Jabon Azufre Natural Freshly	\$ 1.925	2	1	\$ 3.080	2
LABORATORIOS NATURAL FRESHLY S.A	60049	Jabon de Ortiga Natural Freshly	\$ 1.925	0	1	\$ 543	2
LABORATORIOS NATURAL FRESHLY S.A	60050	Jabon Miel de Abejas Natural Freshly	\$ 1.925	0	1	\$ -	1
LABORATORIOS NATURAL FRESHLY S.A	70021	Té Esbet´eres 20 tisanas freshly	\$ 6.150	1	1	\$ 3.844	2
LABORATORIOS NATURAL FRESHLY S.A	70048	Te flor de jamaica 20 bolsas Natural Freshly	\$ 5.350	1	1	\$ 6.420	2
LABORATORIOS NATURAL FRESHLY S.A	90204	Natural Soy Vainilla 500 grs Natural freshly	\$ 12.900	2	1	\$ 19.903	2
LABORATORIOS NATURAL FRESHLY S.A	90595	Nova diette spirulina 100 sof freshly	\$ 14.950	1	1	\$ 17.940	2
LABORATORIOS NATURAL FRESHLY S.A	140081	Esencias Bon Rescate 25 ml freshly	\$ 4.495	4	1	\$ 15.778	3
LABORATORIOS NATURAL FRESHLY S.A	140083	Esencias Estress out 25 ml freshly	\$ 4.495	3	1	\$ 13.485	2
LABORATORIOS NATURAL FRESHLY S.A	140085	Esencias Echinacea 25 ml freshly	\$ 4.495	0	0	\$ -	1
LABORATORIOS NATURAL FRESHLY S.A	140088	Escencias Buen Genio 25 ml freshly	\$ 4.495	1	1	\$ 2.697	1
LABORATORIOS NATURAL FRESHLY S.A	140089	Escencias Bon Relax 25 ml freshly	\$ 4.495	1	0	\$ 2.312	1
LABORATORIOS NATURAL FRESHLY S.A	140091	Escencias Bon Nervin 25 ml freshly	\$ 4.700	1	1	\$ 2.809	1
LABORATORIOS NATURAL FRESHLY S.A	140092	Escencias Valeriana 25 ml freshly	\$ 4.495	1	1	\$ 2.697	2
LABORATORIOS NATURAL FRESHLY S.A	140093	Escencias Passiflora 25 ml freshly	\$ 4.495	1	1	\$ 4.153	2
LABORATORIOS NATURAL FRESHLY S.A	140094	Escencias Ansiepez 25 ml freshly	\$ 4.495	1	1	\$ 5.027	2
LABORATORIOS NATURAL FRESHLY S.A	140096	Gotas Gregorian 30 ml freshly	\$ 2.995	0	1	\$ 1.027	1
LABORATORIOS NATURAL FRESHLY S.A	140144	Escencias Bon Star 25 ml Nat Freshly	\$ 4.495	1	1	\$ 2.594	2
LABORATORIOS NATURAL FRESHLY S.A	140145	Escencias Bon Sleep 25 ml freshly	\$ 4.495	1	1	\$ 2.697	1
LABORATORIOS NATURAL FRESHLY S.A	160034	Laxa Fort 50 cap freshly	\$ 7.700	0	0	\$ -	0
LABORATORIOS NATURAL FRESHLY S.A	160035	Digestar laxante 50 cap freshly	\$ 10.450	2	1	\$ 21.497	2
LABORATORIOS NATURAL FRESHLY S.A	160037	Alcachofa 50 cap freshly	\$ 6.900	5	2	\$ 31.937	3
LABORATORIOS NATURAL FRESHLY S.A	160038	Calendula 50 cap freshly	\$ 6.800	1	1	\$ 6.994	2
LABORATORIOS NATURAL FRESHLY S.A	160040	Diente de león 100 cap freshly	\$ 6.750	1	1	\$ 4.050	1
LABORATORIOS NATURAL FRESHLY S.A	160043	Gax ´´off´´ 50 cap freshly	\$ 7.750	2	1	\$ 13.286	2
LABORATORIOS NATURAL FRESHLY S.A	160044	Fybofort Naranja 200 g Nat Freshly	\$ 10.495	1	1	\$ 5.397	1

LABORATORIOS NATURAL FRESHLY S.A	160045	Digestar jalea laxante 120 gr freshly	\$ 14.450	2	1	\$ 22.294	2
LABORATORIOS NATURAL FRESHLY S.A	160046	Digestar laxante jalea 300 gr freshly	\$ 22.450	2	1	\$ 38.486	2
LABORATORIOS NATURAL FRESHLY S.A	160112	Fybofort Complex Naranja 400 g Nat Freshly	\$ 12.495	7	2	\$ 82.603	4
LABORATORIOS NATURAL FRESHLY S.A	160160	Linaza Fibra Complex 500 gr Natural Freshly	\$ 8.950	4	2	\$ 37.590	3
LABORATORIOS NATURAL FRESHLY S.A	170095	Kit Colsrol Plus Omega-3 + Vit E 50 Sotf Natural Freshly	\$ 8.914	1	1	\$ 7.368	2
LABORATORIOS NATURAL FRESHLY S.A	180007	Steviet caja de 50 sobres freshly	\$ 4.300	3	1	\$ 13.838	2
LABORATORIOS NATURAL FRESHLY S.A	180008	Stevia endulzante natural 200 gr freshly	\$ 5.995	5	2	\$ 31.379	3
LABORATORIOS NATURAL FRESHLY S.A	190072	Glucosamina 15 Sobres Nat Freshly	\$ 12.495	1	1	\$ 14.994	2
LABORATORIOS NATURAL FRESHLY S.A	200105	Vinagre manzana 750 ml freshly	\$ 4.650	1	1	\$ 2.790	1
LABORATORIOS NATURAL FRESHLY S.A	200106	Vinagre plus berenjena 750 ml freshly	\$ 5.150	1	1	\$ 5.076	2
LABORATORIOS NATURAL FRESHLY S.A	210010	Ginkgo biloba 80 cap freshly	\$ 14.995	4	2	\$ 53.982	3
LABORATORIOS NATURAL FRESHLY S.A	220027	Crema antihemorroidal 60 gr freshly	\$ 7.750	2	1	\$ 15.228	2
LABORATORIOS NATURAL FRESHLY S.A	220028	Venasfull 60 g Crema Nat Freshly	\$ 7.050	1	1	\$ 6.018	1
LABORATORIOS NATURAL FRESHLY S.A	220029	Crema artrisan 60 gr freshly	\$ 8.150	1	1	\$ 5.589	2
LABORATORIOS NATURAL FRESHLY S.A	220030	Pomada verde 25 gr freshly	\$ 2.995	0	1	\$ 1.027	1
LABORATORIOS NATURAL FRESHLY S.A	220031	Crema antipañalitis `` Baby gold`` freshly	\$ 4.995	0	0	\$ -	0
LABORATORIOS NATURAL FRESHLY S.A	220032	Crema concha de nacar 60 gr freshly	\$ 4.995	1	1	\$ 6.850	2
LABORATORIOS NATURAL FRESHLY S.A	220033	Crema Azucena 60 gr freshly	\$ 4.995	1	1	\$ 2.997	1
LABORATORIOS NATURAL FRESHLY S.A	220034	Crema Castaño de indias 60 gr freshly	\$ 5.245	1	1	\$ 4.496	1
LABORATORIOS NATURAL FRESHLY S.A	220035	Crema Higuera 60 gr freshly	\$ 4.995	0	0	\$ -	0
LABORATORIOS NATURAL FRESHLY S.A	220036	Crema Caléndula 60 gr freshly	\$ 4.995	4	2	\$ 19.753	3
LABORATORIOS NATURAL FRESHLY S.A	220038	Crema Arnica 60 gr freshly	\$ 5.245	2	1	\$ 8.676	2
LABORATORIOS NATURAL FRESHLY S.A	240207	Milivit soya light 400 gr freshly	\$ 12.950	0	1	\$ 4.440	1
LABORATORIOS NATURAL FRESHLY S.A	240210	Calci-Soya light 400 gr freshly	\$ 12.450	1	1	\$ 9.960	2
LABORATORIOS NATURAL FRESHLY S.A	240211	Jalea Real Mangostino 300 g Nat Freshly	\$ 7.750	2	1	\$ 14.880	2
LABORATORIOS NATURAL FRESHLY S.A	240212	Apetifort 240 ml chicle freshly	\$ 8.995	0	1	\$ -	2
LABORATORIOS NATURAL FRESHLY S.A	240222	Milivit malteada vainilla 400 gr freshly	\$ 12.350	1	1	\$ 8.469	1
LABORATORIOS NATURAL FRESHLY S.A	240223	Milivit malteada fresa 400 gr freshly	\$ 12.850	1	1	\$ 15.420	1
LABORATORIOS NATURAL FRESHLY S.A	240227	Ortiga 100 cap freshly	\$ 6.300	1	1	\$ 3.178	1
LABORATORIOS NATURAL FRESHLY S.A	240228	B.H.S.N. 100 cap freshly	\$ 7.950	0	1	\$ 3.180	2
LABORATORIOS NATURAL FRESHLY S.A	240229	Natural Soy Light 400 g Nat Freshly	\$ 13.400	3	2	\$ 43.486	3
LABORATORIOS NATURAL FRESHLY S.A	240655	Artrisan plus 20 cap freshly	\$ 5.600	2	1	\$ 13.440	2
LABORATORIOS NATURAL FRESHLY S.A	250011	Purgante Natural 8 cap freshly	\$ 5.750	2	1	\$ 10.350	2
LABORATORIOS NATURAL FRESHLY S.A	260023	Freshlypausia isoflavonas 50 cap Natural Freshly	\$ 11.995	1	1	\$ 14.394	2

LABORATORIOS NATURAL FRESHLY S.A	260025	Colicort caja blister 12 cap freshly	\$ 3.250	0	0	\$ -	0
LABORATORIOS NATURAL FRESHLY S.A	260028	Prostafort saw palmeto 50 cap freshly	\$ 14.450	1	1	\$ 7.431	1
LABORATORIOS NATURAL FRESHLY S.A	270012	Venasfull castaño de indias 50 cap freshly	\$ 16.748	3	1	\$ 48.396	3
LABORATORIOS NATURAL FRESHLY S.A	280020	Propoleo 350 gr freshly	\$ 5.495	11	2	\$ 62.643	4
LABORATORIOS NATURAL FRESHLY S.A	280021	Propomielito 350 gr freshly	\$ 5.250	5	2	\$ 23.937	3
LABORATORIOS NATURAL FRESHLY S.A	320037	Nutrefort 800 g Vainilla Nat Freshly	\$ 28.150	2	1	\$ 53.083	2
LABORATORIOS NATURAL FRESHLY S.A	320045	Nutrefort Plus Vainilla 2 Lbs Natural Freshly	\$ 16.450	5	1	\$ 74.925	2
LUIS ARTURO FUENTES VARGAS	100007	Extracto para oscurecer Canas 230 mL Never Old	\$ 4.600	8	2	\$ 37.063	3
LUIS ARTURO FUENTES VARGAS	100008	Champu Concentrado 230 mL Never Old	\$ 4.600	5	2	\$ 24.840	3
MARTINEZ CACERES GONZALO	160015	Zarzaparrilla gomarty 12 extractos	\$ 6.860	25	4	\$ 170.510	8
NATURAL MEDY LTDA	160047	Clorofila 60 cap Natural Medy	\$ 7.000	0	1	\$ -	1
NATURAL MEDY LTDA	160127	Digeston Regulador 360 ML MEDY	\$ 3.400	0	0	\$ -	0
NATURAL MEDY LTDA	200107	Anamú 360 ml medy	\$ 3.400	0	0	\$ -	0
NATURAL MEDY LTDA	200108	Martrifolan 360 ml Medy	\$ 4.100	0	0	\$ -	0
NATURAL MEDY LTDA	200109	Plus Fitina kinder kids 360 ml Medy	\$ 4.100	0	0	\$ -	0
NATURAL MEDY LTDA	200110	Migrain analgésico 120 ml Medy	\$ 3.800	0	0	\$ -	0
NATURAL MEDY LTDA	200111	Extralim zarzaparrilla 375 ml Medy	\$ 4.100	0	0	\$ -	0
NATURAL MEDY LTDA	200114	Prost Gen 360 ml Medy	\$ 3.400	0	0	\$ -	0
NATURAL MEDY LTDA	200115	Gualanday 360 ml Medy	\$ 3.400	0	0	\$ -	0
NATURAL MEDY LTDA	200116	Hepatogen Drenador 360 ml Medy	\$ 3.400	0	0	\$ -	0
NATURAL MEDY LTDA	200117	Mastranto salvia palaefolia 360 ml Medy	\$ 3.400	0	0	\$ -	0
NATURAL MEDY LTDA	200118	Uro-gen Uro-gan Diurético 360 ml Medy	\$ 3.400	0	0	\$ -	0
NATURAL MEDY LTDA	200119	Ginkgo Biloba 360 ml Medy	\$ 4.100	0	0	\$ -	0
NATURAL MEDY LTDA	200120	Rabano Yodado 360 ml Medy	\$ 3.400	0	1	\$ 1.166	1
NATURAL MEDY LTDA	200121	Salfem con isoflavonas 375 ml Medy	\$ 4.100	0	0	\$ -	0
NATURAL MEDY LTDA	200122	Caléndula gel 360 ml Medy	\$ 3.400	0	1	\$ 1.539	1
NATURAL MEDY LTDA	200123	Lim chin fen limpieza china 360 ml Medy	\$ 3.400	0	0	\$ -	0
NATURAL MEDY LTDA	200124	Vino Nutricerebral 360 ml Medy	\$ 4.100	0	0	\$ -	0
NATURAL MEDY LTDA	200125	Guaraná y Jalea Real 360 ml Medy	\$ 4.100	0	0	\$ -	0
NATURAL MEDY LTDA	200126	Elixer Davida 500 ml Medy	\$ 6.600	0	0	\$ -	0
NATURAL MEDY LTDA	200127	Vino Nutricerebral Nutrivital 500 ml Medy	\$ 6.600	0	0	\$ -	0
NATURAL MEDY LTDA	200129	Alovay Aloe Vera 1000 ml Medy	\$ 12.000	2	1	\$ 21.600	2
NATURAL MEDY LTDA	200147	Boldin 360 ml Medy	\$ 3.400	0	0	\$ -	0
NATURAL MEDY LTDA	200149	Cinco Raices Reforzado 360 ml Medy	\$ 4.100	5	4	\$ 19.680	6

NATURAL MEDY LTDA	200151	Amargo sulfuroso 240 ml Medy	\$ 2.500	0	0	\$ -	0
NATURAL MEDY LTDA	200185	Clorofila 500 ml Medy	\$ 8.800	0	1	\$ 1.509	1
NATURAL MEDY LTDA	200225	Vino Nutricerebral Nutrivital 240 ml Medy	\$ 2.700	0	0	\$ -	0
NATURAL MEDY LTDA	200279	Korean Ginseng endulzado con Stevia x 360 ml Medy	\$ 4.100	0	0	\$ -	0
NATURAL MEDY LTDA	200304	Plenium Hitamus Rial x 360 ml Natural Medy	\$ 3.400	0	0	\$ -	0
NATURAL MEDY LTDA	240233	Calzinc 400 gr vainilla Medy	\$ 8.000	0	0	\$ -	0
NATURAL MEDY LTDA	240408	Clorofila 100 Cap Green Line Nat Medy	\$ 10.000	1	1	\$ 13.714	2
NATURAL MEDY LTDA	240571	Alcachofa Jarabe 360 ml Natural Medy	\$ 3.400	0	0	\$ -	0
NATURAL MEDY LTDA	240573	Clorofila 375 ml Natural Medy	\$ 4.400	1	1	\$ 5.985	2
NATURAL MEDY LTDA	240712	Plenium 240 mL Natural Medy	\$ 2.700	0	0	\$ -	0
NATURAL MEDY LTDA	240755	GH-Star 400 gr Natural Medy	\$ 9.000	0	1	\$ 3.086	1
NATURAL MEDY LTDA	260164	Salud de la Mujer 360 mL Medy	\$ 3.400	0	0	\$ -	0
NATURAL MEDY LTDA	270055	Circugen cirilan Jarabe 360 ml Nat Medy	\$ 3.400	0	0	\$ -	0
NATURAL MEDY LTDA	280028	Totumiel jarabe de totumo 240 ml Medy	\$ 2.700	0	0	\$ -	0
NATURAL MEDY LTDA	320089	Whey Men 600 gr Intec Co	\$ 9.000	0	0	\$ -	0
NATURALIA COLOMBIA EU	40129	Venat plus Crema castaño de Indias Naturalia Express	\$ 2.350	0	0	\$ -	0
NATURALIA COLOMBIA EU	40130	Enjuvenet Skin x 50 grs Naturalia Express	\$ 4.800	0	1	\$ 1.646	1
NATURALIA COLOMBIA EU	50021	Gel para masajes 90-60-90 500 gr Naturalia Express	\$ 5.500	0	2	\$ 1.377	2
NATURALIA COLOMBIA EU	90243	Kit Ginkgo Sure Consumer + Cal D3 Naturalia	\$ 11.000	0	0	\$ -	0
NATURALIA COLOMBIA EU	90351	Vitamina E1000iu 200 cap Golde	\$ 5.145	0	0	\$ -	0
NATURALIA COLOMBIA EU	90352	Votox VA caja Vit E 30 sof	\$ 3.360	0	0	\$ -	0
NATURALIA COLOMBIA EU	90424	Cartilago de Tiburon 30 tab Naturalia Express	\$ 3.529	2	1	\$ 8.470	2
NATURALIA COLOMBIA EU	90425	Ginkgo Biloba 30 tab Naturalia Express	\$ 4.500	1	1	\$ 3.466	2
NATURALIA COLOMBIA EU	140227	Alcabol 60 ml Naturalia Express	\$ 2.600	2	2	\$ 6.240	3
NATURALIA COLOMBIA EU	140228	Val-plus 60 ml Naturalia Express	\$ 2.500	3	2	\$ 8.556	3
NATURALIA COLOMBIA EU	160155	Digestar Complex x 100 tabletas Naturalia Express	\$ 6.300	1	1	\$ 5.736	2
NATURALIA COLOMBIA EU	190118	Pro Artrit Complex x 100 tabletas Naturalia Express	\$ 11.000	0	0	\$ -	0
NATURALIA COLOMBIA EU	200290	Circuler78 x 360 ml Naturalia Express	\$ 1.700	1	1	\$ 1.166	1
NATURALIA COLOMBIA EU	200292	Top-drink x 360 ml Naturalia Express	\$ 1.700	0	0	\$ -	0
NATURALIA COLOMBIA EU	200293	Vital-Fem x 360 ml Naturalia Express	\$ 1.700	0	1	\$ 728	1
NATURALIA COLOMBIA EU	200294	Vital-men x 360 ml Naturalia Express	\$ 1.800	0	1	\$ -	1
NATURALIA COLOMBIA EU	240901	Antiox x 100 tabletas Naturalia Express	\$ 6.300	2	1	\$ 10.800	2
NATURALIA COLOMBIA EU	240903	Cal-D3 x 100 tabletas Naturalia Express	\$ 11.000	1	2	\$ 10.519	2
NATURALIA COLOMBIA EU	240904	Vitafem x 100 tabletas Naturalia Express	\$ 8.500	1	1	\$ 5.100	1

NATURALIA COLOMBIA EU	240905	Venatplus x 100 tabletas Naturalia Express	\$ 11.000	0	0	\$ -	0
NATURALIA COLOMBIA EU	240912	Pro-Phytogen PM x 100 tabletas Naturalia Express	\$ 5.000	1	1	\$ 3.000	1
NATURALIA COLOMBIA EU	240932	Pro-Phytogen AM x 100 tabletas Naturalia Express	\$ 5.000	0	1	\$ 2.125	1
NATURALIA COLOMBIA EU	270084	Circuitrem x 100 tabletas Naturalia Express	\$ 6.800	2	2	\$ 16.320	3
NATURALIA COLOMBIA EU	270085	Alcachofa Complex x 100 tabletas Naturalia Express	\$ 3.500	1	1	\$ 5.132	2
NATURALIA COLOMBIA EU	570068	Blank-Factor 50 grs Naturalia Express	\$ 2.350	0	0	\$ -	1
QUINTERO HERNAN	250015	Quenopodio Purgante Natural Bolsa polvo	\$ 150	6	4	\$ 958	6
QUINTERO HERNAN	250018	Drenador hepatico Bola Natur Salud	\$ 150	6	3	\$ 840	4
QUINTERO HERNAN	250030	Limpieza china en polvo	\$ 150	0	0	\$ -	0
RAMON ARBOLEDA	160088	Zarzaparrilla gomarti izquierda	\$ 1.800	2	2	\$ 4.320	3
RAMON ARBOLEDA	200039	Rompe calculos 240 ml	\$ 1.600	0	0	\$ -	0
RAMON ARBOLEDA	220004	Pomada Chuchuguaza	\$ 450	0	0	\$ -	0
RAMON ARBOLEDA	220064	Crema Medicinal de Azufre confarcol	\$ 900	0	0	\$ -	0
RAMON ARBOLEDA	250001	Leche de Higuera Doble Accion Ramon Arboleda	\$ 800	5	4	\$ 3.840	6
RAMON ARBOLEDA	430230	Pomada uña de gato	\$ 540	0	0	\$ -	0
TREBOLL	170039	Omega 3-6-9 200 cap Treboll	\$ 260	2	1	\$ 416	2
TREBOLL	170040	Omega 3 EPA 100 cap Treboll	\$ 4.800	0	1	\$ 1.356	1
TREBOLL	170067	Omega 3-6-9 Organic 100 sof Treboll	\$ 8.000	1	1	\$ 4.114	1
TREBOLL	210025	Collagen with C 100 cap Treboll	\$ 9.000	2	2	\$ 20.113	3
TREBOLL	240336	Vitamin E 1000 IU 200 cap Treboll	\$ 15.000	1	1	\$ 10.286	1
TREBOLL	240337	Vitamin E 1000 IU 100 cap Treboll	\$ 10.000	4	2	\$ 42.000	3
TREBOLL	240338	Vitamin E 400 IU 100 cap Treboll	\$ 5.500	0	0	\$ -	0
TOTAL			\$ 2.527.555			\$ 3.782.123	

Anexo No 46. Cálculos modelo de inventario para Naturnet Cabecera

LABORATORIO	CODIGO	DESCRIPCIÓN	COSTO	CABECERA			
				PRONOSTICO	ERROR PRONOSTICO	COSTO * PRONOSTICO	NIVEL MAXIMO DE INVENTARIO M *
COMERCIALIZADORA LIU FEN PING	70022	Goslim Te 2gx30 Bags Liu Fenping	\$ 9.100	19	8	\$ 170.038	12
COMERCIALIZADORA LIU FEN PING	70039	Tizana verde lata granulado Liu Fen Ping	\$ 13.900	0	1	\$ 2.383	1
COMERCIALIZADORA LIU FEN PING	90246	Ru Fing 500 gr RM Liu Fenping	\$ 10.370	0	0	\$ -	0
COMERCIALIZADORA LIU FEN PING	90247	Goslim Te 2Gx30 bg COT Liu Fenping	\$ 10.111	0	8	\$ -	9
COMERCIALIZADORA LIU FEN PING	90248	Alaska 1000 mg 200 softgels COT Liu Fenping	\$ 18.200	0	1	\$ 6.240	2
COMERCIALIZADORA LIU FEN PING	90249	Ginkgo Biloga & Ginseng Extracto 30 fr x 10 ml RM Liu Fenping	\$ 14.000	0	0	\$ -	0
COMERCIALIZADORA LIU FEN PING	90250	Korean Ginseng Tea 3gx100 bags Lata RM Liu Fenping	\$ 17.889	0	0	\$ -	0
COMERCIALIZADORA LIU FEN PING	90357	Alaska Omega 3-6-9 Epa 100 sof COT Liu FenPing	\$ 9.200	0	0	\$ -	0
COMERCIALIZADORA LIU FEN PING	90675	Tizana verde lata granulado RM Liu Fen Ping	\$ 15.444	0	0	\$ -	0
COMERCIALIZADORA LIU FEN PING	170050	Alaska Omega 3-6-9 Epa 100 sof Liu FenPing	\$ 9.164	2	2	\$ 18.568	3
COMERCIALIZADORA LIU FEN PING	170051	Alaska Omega 3-6-9 Epa 200 sof Liu Fenping	\$ 21.000	0	1	\$ 7.200	2
COMERCIALIZADORA LIU FEN PING	210053	Ginkgo Biloba 10 Amp x 10 ml Liu Fen Ping	\$ 5.750	1	1	\$ 4.600	2
COMERCIALIZADORA LIU FEN PING	230009	Ginseng royal jelly 30 amp Liu Fenping	\$ 9.900	1	1	\$ 5.940	2
COMERCIALIZADORA LIU FEN PING	230010	Sanjing Ginseng royal jelly 10 amp Liu Fenping	\$ 4.000	2	2	\$ 6.399	3
COMERCIALIZADORA LIU FEN PING	230011	Panax ginseng 10 amp Liu Fen Ping	\$ 5.900	1	1	\$ 3.600	1
COMERCIALIZADORA LIU FEN PING	230012	Panax ginseng 30 amp Liu FenPing	\$ 15.400	1	1	\$ 7.920	1
COMERCIALIZADORA LIU FEN PING	230013	Ginkgo biloba con Ginseng 30 amp Liu Fen Ping	\$ 14.000	1	1	\$ 10.670	2
COMERCIALIZADORA LIU FEN PING	230014	Ginseng malteada 500 gr Rufing Liu Fen Ping	\$ 9.333	1	1	\$ 5.600	1
COMERCIALIZADORA LIU FEN PING	230016	Korean ginseng tea lata 100 sobres Liu Fen Ping	\$ 16.100	1	1	\$ 11.040	1
COMERCIALIZADORA TERBELL EU	160029	Cascara sagrada El mana 100 tab	\$ 6.840	1	1	\$ 9.646	2
COMERCIALIZADORA TERBELL EU	190010	Rheumadaul 20 cap El Mana	\$ 6.480	24	6	\$ 155.520	10
COMERCIALIZADORA TERBELL EU	240184	A-R artri - rheuma 60 cap El mana	\$ 9.000	6	3	\$ 55.578	5
COMERCIALIZADORA TERBELL EU	250020	Piperazina 60 mL El Mana	\$ 3.510	0	0	\$ -	1
COMERCIALIZADORA TERBELL EU	280023	Bronquisan 240 ml El mana El original	\$ 3.600	4	2	\$ 15.429	3
COMERCIALIZADORA TERBELL EU	280035	Bronquisan Sobre 4 pasti El Mana INDV	\$ 666	4	6	\$ 2.398	8
COMERCIALIZADORA TERBELL EU	280053	Bronquisan Kids 240 mL El Mana	\$ 3.600	1	1	\$ 5.184	2

ELITE NISSIM & CIA S EN C	360022	Krocan-zitos camaramelos Ajonjoli Elite x 100 INDV	\$ 27	265	62	\$ 7.225	105
ESCOBAR URREA JAIME	140001	Arnica montana (Arnica 30 ml Mineralin)	\$ 6.550	2	1	\$ 11.790	2
ESCOBAR URREA JAIME	140002	Carduus marianus (Silimarina 30 ml gotas)	\$ 6.550	6	1	\$ 39.300	3
ESCOBAR URREA JAIME	140003	Salisburia adiantfolia 30 ml Mineralin (Ginkgo Biloba)	\$ 6.550	1	1	\$ 3.369	1
ESCOBAR URREA JAIME	140004	Fucus 3D (Fucus gotas 30 ml Mineralin)	\$ 6.550	1	1	\$ 7.860	2
ESCOBAR URREA JAIME	140005	Echinacea angustifolia 3d 30 ml (Echinacea 30 ml Mineralin)	\$ 6.550	2	1	\$ 15.733	2
ESCOBAR URREA JAIME	140006	Actea racemosa 3D (Actea 30 ml Mineralin)	\$ 6.550	1	1	\$ 4.012	1
ESCOBAR URREA JAIME	140007	Passiflora Gotas 30 ml Mineralin	\$ 6.550	2	2	\$ 14.233	3
ESCOBAR URREA JAIME	140008	Hypericum perforatum 3D (Saint Johns 30 ml Mineralin)	\$ 6.198	3	1	\$ 15.938	2
ESCOBAR URREA JAIME	140009	Panax ginseng 3D (Ginseng gotas 30 ml Mineralin)	\$ 6.198	0	1	\$ 2.125	1
ESCOBAR URREA JAIME	140010	Tabacum 3D gotas 30 ml Mineralin (tabacum)	\$ 6.198	1	1	\$ 3.697	2
ESCOBAR URREA JAIME	140011	Symphytum officinale (Comfrey 30 ml Mineralin)	\$ 6.550	0	1	\$ -	1
ESCOBAR URREA JAIME	140013	Saw Palmeto 30 ml Mineralin	\$ 6.550	0	0	\$ -	0
ESCOBAR URREA JAIME	140015	Agnus castus (Agnus 30 ml Mineralin)	\$ 6.550	1	1	\$ 5.614	2
ESCOBAR URREA JAIME	140016	Belladonna 30 ml Mineralin	\$ 6.550	1	1	\$ 4.491	1
ESCOBAR URREA JAIME	140021	Equisetum arvense 3d 30ml (Equisetum 30 ml Mineralin)	\$ 6.550	1	1	\$ 3.930	1
ESCOBAR URREA JAIME	140022	Syzygium jambolanum (Cromo Compositum 30 ml Mineralin)	\$ 6.550	0	1	\$ -	1
ESCOBAR URREA JAIME	140024	Hamamelis virginica (Hamamelis 30 ml Mineralin)	\$ 6.550	1	1	\$ 3.930	1
ESCOBAR URREA JAIME	140026	Strychnos ligustrina (Nux Vomica gotas X 30 ml Mineralin)	\$ 6.550	1	1	\$ 7.860	2
ESCOBAR URREA JAIME	140028	Rhamnus purshiana 3D (Casaca Sagrada 30 ml Mineralin)	\$ 4.505	0	0	\$ -	0
ESCOBAR URREA JAIME	140031	Rosolis rotundifolia (Drosera 30 ml Mineralin)	\$ 6.550	1	1	\$ 3.369	1
ESCOBAR URREA JAIME	140032	Apium 3D (Apium 30 ml Mineralin)	\$ 6.550	0	1	\$ 3.265	1
ESCOBAR URREA JAIME	140052	Light Min 60 tab Mineralin	\$ 20.300	0	0	\$ -	0
ESCOBAR URREA JAIME	140053	Cúrcume Molida Pura 60 gr Mineralin	\$ 5.660	0	0	\$ -	0
ESCOBAR URREA JAIME	190001	Cartilamin compositum (Cartilago 400 g Mineralin)	\$ 18.750	0	1	\$ 8.713	1
ESCOBAR URREA JAIME	190079	Schusslermin 130gr (Las 12 sales de Schussler 130 g Mineralin)	\$ 8.200	0	1	\$ 2.811	2
ESCOBAR URREA JAIME	230001	Ginseng 400 g Mineralin Via Oral	\$ 15.862	0	1	\$ 5.438	1
ESCOBAR URREA JAIME	230002	Ginsemin x 130g (Ginseng 130 g Mineralin)	\$ 5.200	0	0	\$ -	0
ESCOBAR URREA JAIME	240382	Higado Compositum 100 g Mineralin	\$ 3.500	0	0	\$ -	0
ESCOBAR URREA JAIME	240428	Achinacea angustifolia (Echinacea 130 mg mineralin)	\$ 6.600	0	1	\$ 2.969	1
ESCOBAR URREA JAIME	240574	Echinacea compositum (Echinacea 400 g Polvo Mineralin)	\$ 18.200	0	0	\$ -	0
ESCOBAR URREA JAIME	240914	Cloruro de Magnesio x 90 tabletas Mineralin	\$ 9.900	5	2	\$ 45.375	3
ESCOBAR URREA JAIME	260002	Agnus 400 g Mineralin	\$ 10.080	0	0	\$ -	0
GOLDEM NATURAL	90183	Omega 3 6 9 x 50 Sof Goldem	\$ 2.600	0	1	\$ -	1

GOLDEM NATURAL	90184	Omega 3 6 9 x 30 Sof Goldem	\$ 9.500	2	2	\$ 22.800	2
GOLDEM NATURAL	90185	Kit Goldem Omega 3 6 9 x 30 Sof x 4 und Goldem	\$ 1.440	0	1	\$ 698	2
GOLDEM NATURAL	90251	Ginkgo Biloba 100 cap Goldem Natural Organics	\$ 10.000	0	2	\$ -	3
GOLDEM NATURAL	90252	Vitamin B complex 100 tab Goldem Natural Organics	\$ 1.865	1	1	\$ 1.033	1
GOLDEM NATURAL	90253	Collagen 500 mg 60 cap Goldem Natural Organics	\$ 1.485	1	1	\$ 1.978	2
GOLDEM NATURAL	90254	Prostatin 90 cap Goldem Natural Organics	\$ 1.385	2	1	\$ 2.102	2
GOLDEM NATURAL	90255	Artrox 60 cap Goldem natural Organics	\$ 1.600	1	2	\$ 1.773	3
GOLDEM NATURAL	90256	Digestive enzymes 100 tab Goldem Natural Organics	\$ 1.400	4	1	\$ 5.880	3
GOLDEM NATURAL	90257	DHEA 25 mg 60 cap Goldem Natural Organics	\$ 1.380	0	1	\$ -	1
GOLDEM NATURAL	90258	Shark Cartilage 750 mg 90 cap Goldem Natural Organics	\$ 1.520	1	1	\$ 847	2
GOLDEM NATURAL	90259	Cascara Sagrada 500 mg 100 cap Goldem Natural Organics	\$ 1.385	1	1	\$ 1.255	2
GOLDEM NATURAL	90260	Variccin 90 cap Goldem Natural Organics	\$ 1.420	0	0	\$ -	0
GOLDEM NATURAL	90261	Zinc Gluconate 50 mg 100 tab Goldem Natural Organics	\$ 1.600	0	1	\$ -	1
GOLDEM NATURAL	90262	Milk Thistle Silymarin 100 cap Goldem Natural Organics	\$ 2.000	0	1	\$ -	1
GOLDEM NATURAL	90263	Vitamin C 1000 mg 100 tab Goldem Natural Organics	\$ 2.500	1	1	\$ 2.929	2
GOLDEM NATURAL	90264	Memorix Brain 100 cap goldem Natural Organics	\$ 1.420	0	1	\$ 243	1
GOLDEM NATURAL	90265	Echinacea 400 mg 100 cap Goldem Natural Organics	\$ 1.400	1	1	\$ 1.674	2
GOLDEM NATURAL	90266	Eyes Formula 20/20 100 cap Goldem Natural Organics	\$ 1.350	0	0	\$ -	0
GOLDEM NATURAL	90267	Complex Antioxidants 90 cap Goldem Natural Organics	\$ 1.490	0	1	\$ -	1
GOLDEM NATURAL	90268	Z-Nutrex Women's 90 cap Goldem Natural Organics	\$ 1.520	0	0	\$ -	0
GOLDEM NATURAL	90269	Spirulina 450 mg 90 cap Goldem Natural Organics 90 cap	\$ 1.490	3	1	\$ 4.598	2
GOLDEM NATURAL	90272	Omega 3,6,9 100 sof Goldem Natural	\$ 9.500	0	1	\$ 1.629	1
GOLDEM NATURAL	90273	Omega 3 100 sof Goldem Natural	\$ 6.000	1	2	\$ 8.826	3
GOLDEM NATURAL	90274	Vitamin E1000 100 cap Goldem Natural	\$ 10.000	4	2	\$ 41.076	4
GOLDEM NATURAL	90306	Garlic 1500 mg 100 Sof Goldem Natural	\$ 2.100	1	1	\$ 1.132	1
GOLDEM NATURAL	90350	Vitamina E 400iu 100 cap Goldem	\$ 6.000	2	1	\$ 9.257	2
GOLDEM NATURAL	90353	Colageno 100 cap Goldem	\$ 2.940	0	0	\$ -	0
GOLDEM NATURAL	90405	Omega 3,6,9 mas Vit E 100 sof Goldem Natural	\$ 7.000	0	1	\$ -	1
GOLDEM NATURAL	90564	Vitamin C 500 mg 100 Tab Goldem Natural	\$ 2.050	0	1	\$ -	1
GOLDEM NATURAL	90565	Betacarotene 25.000 iu 100 sof Goldem Natural	\$ 1.970	0	1	\$ -	1
GOLDEM NATURAL	90566	Lecithin 1200 mg 100 sof Goldem Natural	\$ 2.100	1	1	\$ 2.732	2
GOLDEM NATURAL	90567	Diabetec 90 cap Goldem Natural	\$ 1.970	0	0	\$ -	0
GOLDEM NATURAL	90568	HGH 120 cap Goldem Natural	\$ 2.450	1	1	\$ 1.680	2
GOLDEM NATURAL	90569	L-Lysine 500 mg 100 Tab Goldem Natural	\$ 2.100	1	1	\$ 1.305	1

GOLDEM NATURAL	90570	Z-Nutrex Men's 90 tab Goldem Natural	\$ 2.550	0	1	\$ -	1
GOLDEM NATURAL	90572	Chromium Picolinate 20 mcc 100 tab Goldem	\$ 2.200	1	1	\$ 1.886	2
GOLDEM NATURAL	90573	Calcium Magneium with Vitamin D 100tab Goldem Natural	\$ 2.600	1	1	\$ 1.337	1
GOLDEM NATURAL	90574	Multi Childrens Vitamin 100 Tab Goldem Natural	\$ 2.450	0	0	\$ -	0
GOLDEM NATURAL	90657	Proflex7 120 tab Goldem	\$ 2.100	1	1	\$ 1.096	2
GOLDEM NATURAL	310128	COQ 10 Vitamins E Plus 60 Sof Goldem	\$ 2.450	1	1	\$ 1.517	2
GOMEZ JOSE	90152	Embrion de Pato Canadiense 7Pots x 20mL Productos Naturales EU	\$ 4.500	2	1	\$ 8.100	2
GOMEZ JOSE	90153	Geriatrico cerebral Vitamin 5000 7 Pots x 20mL Productos Naturales	\$ 4.500	1	1	\$ 2.314	1
GOMEZ JOSE	90154	Terapia Celular Multiembrionaria 7 Pots x 20mL Productos Naturales	\$ 4.500	0	0	\$ -	0
GOMEZ JOSE	90155	Vit-Cerebrina Francesa Pluss 7 Post x 20mL Productos Naturales EU	\$ 4.800	0	0	\$ -	0
GOMEZ JOSE	90163	Mega Sex con Prostatina 10 Tab Dalmer	\$ 2.500	7	1	\$ 18.000	3
GOMEZ JOSE	90164	Reductil Fit 1A 60 cap QB Probion Cuba	\$ 8.800	7	4	\$ 58.834	5
GOMEZ JOSE	90193	Ginkgo Sure Phyttha Malteada 700 gr Consume Product Ltda	\$ 6.500	0	0	\$ -	1
GOMEZ JOSE	90194	Megacalcio Cartilago 700 gr Consumer Product Ltda	\$ 6.500	0	0	\$ -	0
GOMEZ JOSE	90221	Rino + Super Megasex EC	\$ 3.800	3	2	\$ 12.291	3
GOMEZ JOSE	90242	Fosfocerebrin 7 pots 20 ml Productos Naturales EU	\$ 4.500	0	0	\$ -	0
GOMEZ JOSE	90277	Kit x 3 unid Omega 3 6 9 x 50 Sof Goldem	\$ 7.800	0	0	\$ -	0
GOMEZ JOSE	90283	Tonico Gregoriano 240mL Bionator	\$ 900	0	0	\$ -	0
GOMEZ JOSE	90284	Hemoglobina V-Plus 240mL Bionator	\$ 900	0	0	\$ -	0
GOMEZ JOSE	90285	Hitamo Real 240mL Bionator	\$ 1.500	0	0	\$ -	0
GOMEZ JOSE	90286	Vitacerebrina Francesa 240mL Bionator	\$ 1.500	0	0	\$ -	0
GOMEZ JOSE	90287	N-Fitina 240mL Bionator	\$ 900	0	0	\$ -	0
GOMEZ JOSE	90288	Ortiga 240mL Bionator	\$ 900	0	0	\$ -	0
GOMEZ JOSE	90289	Uña de Gato 240mL Bionator	\$ 900	0	0	\$ -	0
GOMEZ JOSE	90290	Anti - Artrítico 240mL Bionator	\$ 1.500	0	0	\$ -	0
GOMEZ JOSE	90291	Riñofoxan 240mL Bionator	\$ 900	0	0	\$ -	0
GOMEZ JOSE	90292	Totumo 240mL Bionator	\$ 900	0	0	\$ -	0
GOMEZ JOSE	90293	Ulcifen 240mL Bionator	\$ 900	0	0	\$ -	0
GOMEZ JOSE	90294	Artrisan 240mL Bionator	\$ 900	0	0	\$ -	0
GOMEZ JOSE	90295	Salud de la mujer 240mL Bionator	\$ 1.500	0	0	\$ -	0
GOMEZ JOSE	90296	Ovarimes 240mL Bionator	\$ 900	0	0	\$ -	0
GOMEZ JOSE	90297	Hepatobil 240mL Bionator	\$ 900	0	0	\$ -	0
GOMEZ JOSE	90298	Ginkgo Biloba 240mL Bionator	\$ 900	0	0	\$ -	0
GOMEZ JOSE	90299	Circuleno 240mL Bionator	\$ 900	0	0	\$ -	0

GOMEZ JOSE	90300	Chanca Piedra 240mL Bionator	\$ 1.500	0	0	\$ -	0
GOMEZ JOSE	90309	Minelvit 350 gr Bionat Labs SA	\$ 4.000	0	0	\$ -	0
GOMEZ JOSE	90324	Niño San Vainilla 350 gr Bionat Labs SA	\$ 4.000	0	0	\$ -	0
GOMEZ JOSE	90325	Childry For 350 gr Bionat Labs SA	\$ 4.000	0	0	\$ -	0
GOMEZ JOSE	90326	Pure Vital 350 gr Bionat Labs SA	\$ 4.000	0	0	\$ -	0
GOMEZ JOSE	90328	Ginkgo Biloba 360 ml Laboratorios de Colombia	\$ 2.600	0	0	\$ -	0
GOMEZ JOSE	90329	Adelgazante 360 ml Laboratorios de Colombia	\$ 2.500	0	0	\$ -	0
GOMEZ JOSE	90330	Cholagogue Indio 360 ml Laboratorios de Colombia	\$ 2.600	0	0	\$ -	0
GOMEZ JOSE	90331	Vit-Cerebrina Francesa Pluss 360 ml Laboratorios de Colombia	\$ 2.600	0	0	\$ -	0
GOMEZ JOSE	90332	5 Raices 360 ml Laboratorios de Colombia	\$ 2.600	0	0	\$ -	0
GOMEZ JOSE	90333	Limpieza China 360 ml Laboratorios de Colombia	\$ 2.600	0	0	\$ -	0
GOMEZ JOSE	90334	Vino Nutricerebral 360 ml Laboratorios de Colombia	\$ 2.000	0	0	\$ -	0
GOMEZ JOSE	90335	Calendula 360 ml Laboratorios de Colombia	\$ 2.600	0	0	\$ -	0
GOMEZ JOSE	90336	Alcachofa 360 ml Laboratorios de Colombia	\$ 1.600	0	0	\$ -	0
GOMEZ JOSE	90337	Salud de la mujer 360 ml Laboratorios de Colombia	\$ 2.600	0	0	\$ -	0
GOMEZ JOSE	90354	Jarabe con Omega 3,6,9 360 ml Laboratorios de Colombia	\$ 2.600	0	0	\$ -	0
GOMEZ JOSE	90359	Gastritis 360 ml Laboratorios de Colombia	\$ 2.000	0	0	\$ -	0
GOMEZ JOSE	90360	Colon 360 ml Laboratorios de Colombia	\$ 2.600	0	0	\$ -	0
GOMEZ JOSE	90361	Nervisan 360 ml Laboratorios de Colombia	\$ 2.600	0	0	\$ -	0
GOMEZ JOSE	90362	Glucosamine 360 ml Laboratorios de Colombia	\$ 2.600	0	0	\$ -	0
GOMEZ JOSE	90363	Riñosan 360 ml Laboratorios de Colombia	\$ 2.600	0	0	\$ -	0
GOMEZ JOSE	90364	Depurativo 360 ml Laboratorios de Colombia	\$ 2.600	0	0	\$ -	0
GOMEZ JOSE	90365	Anti-Artrítico 360 ml Laboratorios de Colombia	\$ 2.600	0	0	\$ -	0
GOMEZ JOSE	90368	Circulen 360 ml Laboratorios de Colombia	\$ 2.600	0	0	\$ -	0
GOMEZ JOSE	90396	Quita Pereza 360 ml Laboratorios de Colombia	\$ 1.000	0	0	\$ -	0
GOMEZ JOSE	90397	Cholagogue Indio 240mL Bionator	\$ 900	0	0	\$ -	0
GOMEZ JOSE	90398	Calendula 240mL Bionator	\$ 1.500	0	0	\$ -	0
GOMEZ JOSE	90399	Anamu 240mL Bionator	\$ 900	0	0	\$ -	0
GOMEZ JOSE	90428	Bronquifin 240 gr Naturalia Express	\$ 2.500	3	3	\$ 8.212	4
GOMEZ JOSE	90561	Parasitol Plus 8 tabletas Vitalmax	\$ 2.000	2	2	\$ 3.771	2
GOMEZ JOSE	90621	Omega 3,6,9 + Vit E 30 sof ATG Marketing	\$ 1.700	0	0	\$ -	0
GOMEZ JOSE	90677	Multi Cerebrina x6 5 liq 5 liof	\$ 1.500	0	0	\$ -	0
GOMEZ JOSE	90678	Terapia Celular Multiembrionaria 5 amp 5 polvo	\$ 1.500	0	0	\$ -	0
GOMEZ JOSE	100030	Miel Salud Junior 60 ml Ortpi	\$ 1.800	0	0	\$ -	0

GOMEZ JOSE	100058	Vitamina E 400 iu 30 cap Goldem	\$ 40	0	0	\$ -	0
GOMEZ JOSE	140211	Sangre de drago x 30 ml Renase	\$ 1.200	8	2	\$ 9.051	3
GOMEZ JOSE	140226	Powersex 10 tab Dalmer	\$ 2.000	0	0	\$ -	0
GOMEZ JOSE	150017	Terapia celular multiembrionaria con omega y glucosamina	\$ 21.000	1	1	\$ 10.800	1
GOMEZ JOSE	150021	Terapia celular con omega 3 6 9 + factir + oxigeno	\$ 22.500	1	1	\$ 19.665	2
GOMEZ JOSE	150023	Terapia celular omega transferencia oxigeno 10 amp	\$ 2.400	1	1	\$ 2.469	2
GOMEZ JOSE	150025	Ultracerebrina francesa plus con omega 369 factores vitC Vitacol	\$ 6.000	0	1	\$ 1.029	1
GOMEZ JOSE	170086	Omega 3-6-9 30 soft gels Now	\$ 2.200	1	1	\$ 1.489	2
GOMEZ JOSE	190120	Triflex x 120 Softgel Capsulas Finest Natural Organics	\$ 33.000	4	3	\$ 132.223	4
GOMEZ JOSE	190121	Triflex glucosamine chondroitin msm x 60 capsulas Natural Organics	\$ 14.500	6	3	\$ 84.394	5
GOMEZ JOSE	210056	Vitacerebrina 20 tab y 10 ampo Bik France	\$ 4.000	11	4	\$ 43.886	7
GOMEZ JOSE	210061	Ginkgo biloba 30 softgels Now	\$ 2.800	1	1	\$ 2.892	2
GOMEZ JOSE	240075	Tonico Sangre de toro Natures Pharma	\$ 3.600	0	0	\$ -	0
GOMEZ JOSE	240231	D'Botero Vit D - Calcio 700 Edel-Vit	\$ 5.000	0	0	\$ -	0
GOMEZ JOSE	240267	Miel Salud 120 ml Ortpi	\$ 2.000	1	1	\$ 1.029	2
GOMEZ JOSE	240435	Cal c vit 150 g promercol	\$ 1.200	0	0	\$ -	0
GOMEZ JOSE	240733	Cal C Vit polvo 400 gr Promercol	\$ 2.900	2	2	\$ 6.960	3
GOMEZ JOSE	240835	Aloe Vera & Vit E Facial 90 sof Animate	\$ 6.000	3	1	\$ 18.000	2
GOMEZ JOSE	260005	Mega sex 10 tab INDV	\$ 200	5	3	\$ 1.061	5
GOMEZ JOSE	260066	Rino Crema Doble Accion	\$ 2.000	1	1	\$ 1.714	2
GOMEZ JOSE	260069	Mega Sex 20 tab INDV	\$ 300	51	7	\$ 15.300	15
GOMEZ JOSE	260172	FurunBao 0.3 gr x 2	\$ 4.000	0	1	\$ 1.200	1
GOMEZ JOSE	300044	Creatine Cell-Tech 2 lb Bolsa Muscletech	\$ 9.500	0	1	\$ 3.257	1
GOMEZ JOSE	310077	Fat Control 60 Cap Solway	\$ 4.500	0	1	\$ -	2
GOMEZ JOSE	310129	Ulcesin 180 mL Herbal Pharma	\$ 3.500	0	0	\$ -	0
GOMEZ JOSE	320095	Nitro-Techo Hardcore 2 lb Bolsa Muscletech	\$ 9.500	1	1	\$ 5.700	2
GOMEZ JOSE	340102	Myoplex delux x 2 lbs Bolsa EAS	\$ 9.500	0	1	\$ 4.394	1
GOMEZ JOSE	420012	Fruta Planta 30 cap	\$ 12.000	17	12	\$ 206.863	16
GOMEZ JOSE	430004	Flor de Jamaica 50 g Organica	\$ 1	19	12	\$ 19	16
GOMEZ JOSE	430407	Erectol Plus Reconstituyente sexual Natures Pharma	\$ 3.600	0	0	\$ -	0
LABORATORIO MARIA SALOME S.A.	90037	Crema para peinar friz 350 ml salome	\$ 6.459	1	1	\$ 5.536	1
LABORATORIO MARIA SALOME S.A.	90575	Kit Shampoo María Salomé 360 + Cholesterol	\$ 12.000	1	1	\$ 12.438	2
LABORATORIO MARIA SALOME S.A.	100012	Maria salome shampoo tradicional 360 ml	\$ 7.382	4	2	\$ 32.201	3
LABORATORIO MARIA SALOME S.A.	100013	Maria salome shampoo tradicional 500 ml	\$ 9.223	6	2	\$ 52.176	4

LABORATORIO MARIA SALOME S.A.	100014	Maria salome shampoo tradicional 1000 ml	\$ 16.760	2	2	\$ 31.605	2
LABORATORIO MARIA SALOME S.A.	100015	Maria salome Locion capilar 500 ml	\$ 7.199	1	1	\$ 4.936	1
LABORATORIO MARIA SALOME S.A.	100016	Maria salome Locion capilar 360 ml	\$ 6.099	0	1	\$ 2.444	1
LABORATORIO MARIA SALOME S.A.	100017	Maria salome Rinse 500 ml	\$ 7.534	1	1	\$ 5.329	1
LABORATORIO MARIA SALOME S.A.	100018	Maria salome tratamiento capilar 240 ml	\$ 6.817	1	1	\$ 4.675	1
LABORATORIO MARIA SALOME S.A.	100019	Maria salome tratamiento capilar 120 ml	\$ 4.624	0	1	\$ 1.585	1
LABORATORIO MARIA SALOME S.A.	100023	Maria salome proteccion color x 360 ml	\$ 7.382	1	1	\$ 7.658	2
LABORATORIO MARIA SALOME S.A.	100063	Shampoo salome anticasca 360 ml	\$ 7.382	0	1	\$ 2.531	1
LABORATORIO MARIA SALOME S.A.	100102	Shampoo Control Caspa 500 ml Maria Salome	\$ 8.869	1	1	\$ 5.321	1
LABORATORIO MARIA SALOME S.A.	100104	Shampoo Proteccion Color 500 ml Maria Salome	\$ 8.869	1	1	\$ 6.960	1
LABORATORIO MARIA SALOME S.A.	100111	Shampoo Hombres 400 mL Maria Salome	\$ 6.514	2	2	\$ 11.732	2
LABORATORIO MARIA SALOME S.A.	110007	Rinse Salome 360 ml	\$ 5.855	1	1	\$ 7.026	2
LABORATORIO NATURFAR LTDA	40046	Pomada de caléndula 60 gr Naturfar	\$ 4.248	0	0	\$ -	0
LABORATORIO NATURFAR LTDA	140133	Diente de Leon Gotero 60 ml Naturfar	\$ 3.024	2	1	\$ 5.184	2
LABORATORIO NATURFAR LTDA	140134	Alcachofa gotero 60 ml Naturfar	\$ 3.176	1	1	\$ 2.722	2
LABORATORIO NATURFAR LTDA	140135	Boldo Gotero 60 ml Naturfar	\$ 3.024	1	1	\$ 2.716	2
LABORATORIO NATURFAR LTDA	140136	Alcachofa + Boldo 60 ml Naturfar	\$ 3.280	3	2	\$ 8.814	3
LABORATORIO NATURFAR LTDA	140137	Calendula gotero 60 ml Naturfar	\$ 3.280	1	1	\$ 3.374	2
LABORATORIO NATURFAR LTDA	140138	Sagrax gotero 60 ml Naturfar	\$ 4.136	0	1	\$ 1.679	1
LABORATORIO NATURFAR LTDA	140139	Passiflora gotero 60 ml Naturfar	\$ 3.024	1	1	\$ 3.465	2
LABORATORIO NATURFAR LTDA	140140	Ruibarbo gotero 60 ml Naturfar	\$ 3.024	0	1	\$ 1.037	1
LABORATORIO NATURFAR LTDA	140141	Valesan gotero 60 ml Naturfar	\$ 3.088	3	3	\$ 9.714	4
LABORATORIO NATURFAR LTDA	140142	Kadein gotero 60 ml Naturfar	\$ 4.296	1	1	\$ 2.806	2
LABORATORIO NATURFAR LTDA	140186	Valepass Gotero 60 ml Naturfar	\$ 3.088	12	3	\$ 35.821	6
LABORATORIO NATURFAR LTDA	160063	Carbón Activado pote x 100 tab Naturfar	\$ 4.748	1	1	\$ 3.419	2
LABORATORIO NATURFAR LTDA	160064	Sagrax cascara sagrada pote x 100 tab Naturfar	\$ 9.352	1	1	\$ 6.413	2
LABORATORIO NATURFAR LTDA	160065	Alcachofa Boldo pote x 100 tab Naturfar	\$ 5.040	2	1	\$ 10.886	2
LABORATORIO NATURFAR LTDA	170033	Alcachofa pote x 100 tab Naturfar	\$ 5.008	0	1	\$ 1.717	1
LABORATORIO NATURFAR LTDA	200201	Cicalen gel oral de caléndula pote x 360 ml Naturfar	\$ 7.304	12	3	\$ 90.679	6
LABORATORIO NATURFAR LTDA	200202	Cicalen gel oral de caléndula pote x 240 ml Naturfar	\$ 6.392	1	1	\$ 4.383	2
LABORATORIO NATURFAR LTDA	240305	Diente de Leon pote x 100 tab Naturfar	\$ 4.800	0	1	\$ 1.646	1
LABORATORIO NATURFAR LTDA	240306	Caléndula pote x 100 tab Naturfar	\$ 5.520	0	1	\$ 1.893	1
LABORATORIO NATURFAR LTDA	240680	Alcachofa pote x 80 cap Naturfar	\$ 7.368	0	1	\$ 1.263	1
LABORATORIO NATURFAR LTDA	250012	Laxplus caja x 8 tab Naturfar	\$ 2.344	3	2	\$ 6.027	4

LABORATORIO NATURFAR LTDA	270023	Kadein castaño de indias pote x 60 cap Naturfar	\$ 8.272	0	1	\$ 3.971	2
LABORATORIO NATURFAR LTDA	340009	Levadura de cerveza 250 tab Naturfar	\$ 6.112	1	1	\$ 4.191	2
LABORATORIO NATURFAR LTDA	340010	Levadura de Cerveza pote x 100 tab Naturfar	\$ 3.072	1	1	\$ 3.276	2
LABORATORIOS DUBAC LTDA	160061	Vita-vii 30 tab Dubac	\$ 2.610	1	1	\$ 3.132	2
LABORATORIOS DUBAC LTDA	160158	Extracto de Te Verde 60 cap Dubac	\$ 8.370	0	1	\$ 3.453	2
LABORATORIOS DUBAC LTDA	170030	Omega 3 Max Epa 100 cap Dubac	\$ 12.400	0	0	\$ -	0
LABORATORIOS DUBAC LTDA	170065	Descontinuado	\$ 11.430	0	0	\$ -	0
LABORATORIOS DUBAC LTDA	190015	Rhemanat 20 cap Dubac	\$ 3.825	0	0	\$ -	0
LABORATORIOS DUBAC LTDA	190029	Calcium 600 + d plus 30 tab dubac	\$ 2.520	0	0	\$ -	0
LABORATORIOS DUBAC LTDA	200193	Ferrohemoglobinol 240 ml Dubac	\$ 3.420	0	0	\$ -	0
LABORATORIOS DUBAC LTDA	200194	Fosfo Dubac 240 ml	\$ 3.060	0	0	\$ -	0
LABORATORIOS DUBAC LTDA	200196	Bevit B Complex 240 ml Dubac	\$ 3.240	0	0	\$ -	0
LABORATORIOS DUBAC LTDA	200197	Bevit C Complex 240 ml Dubac	\$ 3.060	0	0	\$ -	0
LABORATORIOS DUBAC LTDA	210069	Ginkgo Biloba 40 mg 30 cap Dubac	\$ 5.175	0	0	\$ -	1
LABORATORIOS DUBAC LTDA	230005	Ginseng Panax 50 cap 250 mg Dubac	\$ 8.190	0	0	\$ -	0
LABORATORIOS DUBAC LTDA	240270	Dubac Fitina-F granulado 300 gr	\$ 5.220	1	1	\$ 6.264	2
LABORATORIOS DUBAC LTDA	240271	Kola vitan granulada 300 gr Dubac	\$ 5.220	0	0	\$ -	0
LABORATORIOS DUBAC LTDA	240272	Circus chews 300 gr Dubac	\$ 5.220	0	0	\$ -	0
LABORATORIOS DUBAC LTDA	240273	Vita Dubac 300 gr polvo	\$ 4.551	0	0	\$ -	0
LABORATORIOS DUBAC LTDA	240274	Forte Eye ampollas bebibles Dubac	\$ 10.440	0	0	\$ -	0
LABORATORIOS DUBAC LTDA	240278	Femevita granulada 300 gr Dubac	\$ 5.220	0	0	\$ -	0
LABORATORIOS DUBAC LTDA	240279	Homovita granulada 300 gr Dubac	\$ 5.220	0	0	\$ -	0
LABORATORIOS DUBAC LTDA	240281	Vita Dubac 20 tab	\$ 1.935	1	3	\$ 1.789	4
LABORATORIOS DUBAC LTDA	240282	Fosfo Dubac 20 tab	\$ 1.935	1	1	\$ 2.322	1
LABORATORIOS DUBAC LTDA	240284	Forte Eye 30 tab Dubac	\$ 1.935	0	0	\$ -	0
LABORATORIOS DUBAC LTDA	240285	Dubac Vitam 30 tab	\$ 2.300	0	0	\$ -	0
LABORATORIOS DUBAC LTDA	240286	Uriñozan Forte 20 cap Dubac	\$ 3.825	0	0	\$ -	0
LABORATORIOS DUBAC LTDA	240287	Femmevita 30 tab Dubac	\$ 2.205	0	1	\$ 756	1
LABORATORIOS DUBAC LTDA	240288	Homovita 30 tab Dubac	\$ 2.205	0	1	\$ 378	2
LABORATORIOS DUBAC LTDA	240289	Dubac Fitina-F 30 tab	\$ 2.205	0	0	\$ -	0
LABORATORIOS DUBAC LTDA	240290	C Bevit 500 mg 100 tab Dubac	\$ 3.825	0	0	\$ -	0
LABORATORIOS DUBAC LTDA	240291	Bevit B complex 500 mg 100 tab Dubac	\$ 3.825	0	0	\$ -	0
LABORATORIOS DUBAC LTDA	240293	Multivitam Dubac 30 cap	\$ 5.400	1	1	\$ 2.777	2
LABORATORIOS DUBAC LTDA	240409	Dubac Fitina 240 ml Jarabe	\$ 3.240	0	0	\$ -	0

LABORATORIOS DUBAC LTDA	240603	Vitavil 180 ml Dubac Jarabe Drenador	\$ 3.240	0	0	\$ -	0
LABORATORIOS DUBAC LTDA	240604	Ortidubac Jarabe 240 ml Dubac	\$ 3.060	0	0	\$ -	0
LABORATORIOS DUBAC LTDA	240891	Vitakom x 10 ampollas Dubac	\$ 10.440	1	1	\$ 12.528	2
LABORATORIOS DUBAC LTDA	270018	Perlas de ajo y ortiga Garlic 180 cap Dubac	\$ 2.295	1	1	\$ 3.236	2
LABORATORIOS DUBAC LTDA	270019	Perlas de ajo 180 extra fuerte Garlic sin azucar Dubac	\$ 2.295	1	1	\$ 3.147	2
LABORATORIOS DUBAC LTDA	270020	Descontinuado	\$ 2.160	0	0	\$ -	0
LABORATORIOS DUBAC LTDA	280050	Totumo dubac x 240 ml	\$ 3.060	0	0	\$ -	0
LABORATORIOS FUNAT S.A.	140111	Caléndula 60 ml Funat	\$ 3.486	1	1	\$ 2.988	1
LABORATORIOS FUNAT S.A.	140112	Ruibarbo 60 ml Funat	\$ 3.624	0	0	\$ -	0
LABORATORIOS FUNAT S.A.	140113	Valeriana 60 ml Funat	\$ 3.646	2	2	\$ 9.031	3
LABORATORIOS FUNAT S.A.	140116	Castaño de indias 60 ml Funat	\$ 4.621	1	1	\$ 5.295	2
LABORATORIOS FUNAT S.A.	140117	Ajotensol 60 ml Funat	\$ 3.430	0	1	\$ 588	1
LABORATORIOS FUNAT S.A.	140120	Alcachofa 60 ml Funat	\$ 3.330	0	1	\$ 1.142	1
LABORATORIOS FUNAT S.A.	140148	Alcachofa-Boldo 60 ml Funat	\$ 4.580	1	1	\$ 3.926	2
LABORATORIOS FUNAT S.A.	140156	Passiflora 60 ml Funat	\$ 3.705	1	1	\$ 3.176	2
LABORATORIOS FUNAT S.A.	140179	Ortiga Diuretico 60 ml Funat	\$ 3.376	2	2	\$ 5.331	3
LABORATORIOS FUNAT S.A.	160052	Fibrafrut 200 g Funat	\$ 11.922	1	1	\$ 11.442	1
LABORATORIOS FUNAT S.A.	160053	Antax 170 fuente natural ml Funat	\$ 6.562	2	1	\$ 12.374	2
LABORATORIOS FUNAT S.A.	160054	Antax fuente natural 360 ml Funat	\$ 11.881	4	1	\$ 49.900	2
LABORATORIOS FUNAT S.A.	160055	Alcachofa 100 tab Funat	\$ 5.558	0	1	\$ -	2
LABORATORIOS FUNAT S.A.	160083	Alcachofa Compuesta 100 tab Funat	\$ 6.056	0	1	\$ -	2
LABORATORIOS FUNAT S.A.	180009	Estevia 50 sob Funat	\$ 4.662	0	1	\$ 1.119	2
LABORATORIOS FUNAT S.A.	200186	Totumo 240 ml Funat	\$ 4.946	2	2	\$ 7.913	3
LABORATORIOS FUNAT S.A.	200188	Vinagre de manzana 750 ml Funat	\$ 4.123	2	1	\$ 9.895	2
LABORATORIOS FUNAT S.A.	200189	Vinagre de manzana 500 ml Funat	\$ 2.598	0	1	\$ -	1
LABORATORIOS FUNAT S.A.	210016	Ginkgo biloba 100 tab Funat	\$ 13.317	0	0	\$ -	0
LABORATORIOS FUNAT S.A.	240253	Malteada Oligomin 450 gr Funat	\$ 12.145	0	0	\$ -	0
LABORATORIOS FUNAT S.A.	270015	Castaño de Indias 80 cap Caja Funat	\$ 12.928	5	2	\$ 64.839	4
LABORATORIOS FUNAT S.A.	270017	Ortiga 100 tab Funat	\$ 5.215	1	1	\$ 6.257	2
LABORATORIOS FUNAT S.A.	340078	Levadura de cerveza 100 Tab Funat	\$ 3.510	0	0	\$ -	1
LABORATORIOS FUNAT S.A.	340092	Levadura de Cerveza x 250 grs Funat	\$ 4.843	1	1	\$ 5.812	2
LABORATORIOS FUNAT S.A.	570052	Castaño de Indias x 80 capsulas Funat	\$ 12.601	5	2	\$ 57.461	3
LABORATORIOS NATURAL FRESHLY S.A.	30024	Aceite Almendras 240 ml freshly	\$ 6.600	4	1	\$ 23.760	2
LABORATORIOS NATURAL FRESHLY S.A.	30026	Aceite Mano de res 240 ml freshly	\$ 6.450	1	1	\$ 7.740	2

LABORATORIOS NATURAL FRESHLY S.A	30027	Aceite Naranja y Calendula 240 ml freshly	\$ 6.600	1	1	\$ 5.079	2
LABORATORIOS NATURAL FRESHLY S.A	40038	Freshlypausia gel lubricante 30 gr	\$ 8.750	2	1	\$ 21.000	2
LABORATORIOS NATURAL FRESHLY S.A	60021	Jabón de avena barra 100 gr freshly	\$ 1.925	0	1	\$ 716	1
LABORATORIOS NATURAL FRESHLY S.A	60022	Jabón de Tierra barra 100 gr freshly	\$ 1.925	2	2	\$ 3.699	3
LABORATORIOS NATURAL FRESHLY S.A	60024	Jabón de Calendula barra 100 gr freshly	\$ 1.925	1	1	\$ 1.496	1
LABORATORIOS NATURAL FRESHLY S.A	60025	Jabón repelente Fly Free 50 gr freshly	\$ 2.600	0	0	\$ -	0
LABORATORIOS NATURAL FRESHLY S.A	60043	Jabón Drago barra 100 g Freshly	\$ 1.925	0	0	\$ -	0
LABORATORIOS NATURAL FRESHLY S.A	60044	Jabón Manzanilla barra 100 g Freshly	\$ 1.925	0	0	\$ -	0
LABORATORIOS NATURAL FRESHLY S.A	60048	Jabon Azufre Natural Freshly	\$ 1.925	1	1	\$ 1.219	2
LABORATORIOS NATURAL FRESHLY S.A	60049	Jabon de Ortiga Natural Freshly	\$ 1.925	2	1	\$ 3.465	2
LABORATORIOS NATURAL FRESHLY S.A	60050	Jabon Miel de Abejas Natural Freshly	\$ 1.925	1	1	\$ 2.310	1
LABORATORIOS NATURAL FRESHLY S.A	70021	Té Esbet'eres 20 tisanas freshly	\$ 6.150	2	2	\$ 14.615	3
LABORATORIOS NATURAL FRESHLY S.A	70048	Te flor de jamaica 20 bolsas Natural Freshly	\$ 5.350	0	2	\$ -	3
LABORATORIOS NATURAL FRESHLY S.A	90204	Natural Soy Vainilla 500 grs Natural freshly	\$ 12.900	6	2	\$ 77.400	3
LABORATORIOS NATURAL FRESHLY S.A	90595	Nova diette spirulina 100 sof freshly	\$ 14.950	0	1	\$ 7.388	2
LABORATORIOS NATURAL FRESHLY S.A	140081	Esencias Bon Rescate 25 ml freshly	\$ 4.495	7	2	\$ 30.823	4
LABORATORIOS NATURAL FRESHLY S.A	140083	Esencias Estress out 25 ml freshly	\$ 4.495	2	1	\$ 10.068	2
LABORATORIOS NATURAL FRESHLY S.A	140085	Esencias Echinacea 25 ml freshly	\$ 4.495	2	1	\$ 8.630	2
LABORATORIOS NATURAL FRESHLY S.A	140088	Escencias Buen Genio 25 ml freshly	\$ 4.495	1	1	\$ 2.312	1
LABORATORIOS NATURAL FRESHLY S.A	140089	Escencias Bon Relax 25 ml freshly	\$ 4.495	0	1	\$ 1.541	1
LABORATORIOS NATURAL FRESHLY S.A	140091	Escencias Bon Nervin 25 ml freshly	\$ 4.700	2	1	\$ 7.251	2
LABORATORIOS NATURAL FRESHLY S.A	140092	Escencias Valeriana 25 ml freshly	\$ 4.495	3	2	\$ 11.559	3
LABORATORIOS NATURAL FRESHLY S.A	140093	Escencias Passiflora 25 ml freshly	\$ 4.495	2	1	\$ 8.630	1
LABORATORIOS NATURAL FRESHLY S.A	140094	Escencias Ansiepez 25 ml freshly	\$ 4.495	3	1	\$ 13.100	2
LABORATORIOS NATURAL FRESHLY S.A	140096	Gotas Gregorian 30 ml freshly	\$ 2.995	1	1	\$ 4.107	2
LABORATORIOS NATURAL FRESHLY S.A	140144	Escencias Bon Star 25 ml Nat Freshly	\$ 4.495	1	1	\$ 4.623	2
LABORATORIOS NATURAL FRESHLY S.A	140145	Escencias Bon Sleep 25 ml freshly	\$ 4.495	4	2	\$ 16.738	3
LABORATORIOS NATURAL FRESHLY S.A	160034	Laxa Fort 50 cap freshly	\$ 7.700	1	1	\$ 9.240	2
LABORATORIOS NATURAL FRESHLY S.A	160035	Digestar laxante 50 cap freshly	\$ 10.450	4	2	\$ 46.577	3
LABORATORIOS NATURAL FRESHLY S.A	160037	Alcachofa 50 cap freshly	\$ 6.900	4	2	\$ 30.754	3
LABORATORIOS NATURAL FRESHLY S.A	160038	Calendula 50 cap freshly	\$ 6.800	1	1	\$ 6.994	2
LABORATORIOS NATURAL FRESHLY S.A	160040	Diente de león 100 cap freshly	\$ 6.750	1	1	\$ 7.017	2
LABORATORIOS NATURAL FRESHLY S.A	160043	Gax ``off`` 50 cap freshly	\$ 7.750	1	2	\$ 11.160	3
LABORATORIOS NATURAL FRESHLY S.A	160044	Fybofort Naranja 200 g Nat Freshly	\$ 10.495	0	1	\$ 2.519	2

LABORATORIOS NATURAL FRESHLY S.A	160045	Digestar jalea laxante 120 gr freshly	\$ 14.450	2	1	\$ 32.203	2
LABORATORIOS NATURAL FRESHLY S.A	160046	Digestar laxante jalea 300 gr freshly	\$ 22.450	8	2	\$ 176.900	4
LABORATORIOS NATURAL FRESHLY S.A	160112	Fybofort Complex Naranja 400 g Nat Freshly	\$ 12.495	4	1	\$ 53.550	3
LABORATORIOS NATURAL FRESHLY S.A	160160	Linaza Fibra Complex 500 gr Natural Freshly	\$ 8.950	4	1	\$ 37.590	2
LABORATORIOS NATURAL FRESHLY S.A	170095	Kit Colsrol Plus Omega-3 + Vit E 50 Sotf Natural Freshly	\$ 8.914	2	1	\$ 13.753	2
LABORATORIOS NATURAL FRESHLY S.A	180007	Steviet caja de 50 sobres freshly	\$ 4.300	2	1	\$ 7.434	2
LABORATORIOS NATURAL FRESHLY S.A	180008	Stevia endulzante natural 200 gr freshly	\$ 5.995	5	2	\$ 32.887	3
LABORATORIOS NATURAL FRESHLY S.A	190072	Glucosamina 15 Sobres Nat Freshly	\$ 12.495	3	2	\$ 42.840	3
LABORATORIOS NATURAL FRESHLY S.A	200105	Vinagre manzana 750 ml freshly	\$ 4.650	3	2	\$ 13.671	3
LABORATORIOS NATURAL FRESHLY S.A	200106	Vinagre plus berenjena 750 ml freshly	\$ 5.150	1	1	\$ 7.063	2
LABORATORIOS NATURAL FRESHLY S.A	210010	Ginkgo biloba 80 cap freshly	\$ 14.995	4	2	\$ 61.180	3
LABORATORIOS NATURAL FRESHLY S.A	220027	Crema antihemorroidal 60 gr freshly	\$ 7.750	1	1	\$ 7.988	2
LABORATORIOS NATURAL FRESHLY S.A	220028	Venasfull 60 g Crema Nat Freshly	\$ 7.050	2	2	\$ 14.447	3
LABORATORIOS NATURAL FRESHLY S.A	220029	Crema artrisan 60 gr freshly	\$ 8.150	2	2	\$ 15.368	2
LABORATORIOS NATURAL FRESHLY S.A	220030	Pomada verde 25 gr freshly	\$ 2.995	0	0	\$ -	0
LABORATORIOS NATURAL FRESHLY S.A	220031	Crema antipañalitis "Baby gold" freshly	\$ 4.995	2	2	\$ 7.707	2
LABORATORIOS NATURAL FRESHLY S.A	220032	Crema concha de nacar 60 gr freshly	\$ 4.995	3	2	\$ 17.126	3
LABORATORIOS NATURAL FRESHLY S.A	220033	Crema Azucena 60 gr freshly	\$ 4.995	2	1	\$ 11.954	2
LABORATORIOS NATURAL FRESHLY S.A	220034	Crema Castaño de indias 60 gr freshly	\$ 5.245	1	1	\$ 4.956	1
LABORATORIOS NATURAL FRESHLY S.A	220035	Crema Higuierilla 60 gr freshly	\$ 4.995	0	0	\$ -	0
LABORATORIOS NATURAL FRESHLY S.A	220036	Crema Caléndula 60 gr freshly	\$ 4.995	7	3	\$ 35.927	5
LABORATORIOS NATURAL FRESHLY S.A	220038	Crema Arnica 60 gr freshly	\$ 5.245	2	1	\$ 12.588	2
LABORATORIOS NATURAL FRESHLY S.A	240207	Milivit soya light 400 gr freshly	\$ 12.950	1	1	\$ 6.660	1
LABORATORIOS NATURAL FRESHLY S.A	240210	Calci-Soya light 400 gr freshly	\$ 12.450	1	1	\$ 7.470	2
LABORATORIOS NATURAL FRESHLY S.A	240211	Jalea Real Mangostino 300 g Nat Freshly	\$ 7.750	1	1	\$ 3.986	1
LABORATORIOS NATURAL FRESHLY S.A	240212	Apetifort 240 ml chicle freshly	\$ 8.995	1	1	\$ 10.794	2
LABORATORIOS NATURAL FRESHLY S.A	240222	Milivit malteada vainilla 400 gr freshly	\$ 12.350	0	1	\$ 2.117	1
LABORATORIOS NATURAL FRESHLY S.A	240223	Milivit malteada fresa 400 gr freshly	\$ 12.850	0	0	\$ -	1
LABORATORIOS NATURAL FRESHLY S.A	240227	Ortiga 100 cap freshly	\$ 6.300	1	1	\$ 7.560	2
LABORATORIOS NATURAL FRESHLY S.A	240228	B.H.S.N. 100 cap freshly	\$ 7.950	1	1	\$ 5.451	1
LABORATORIOS NATURAL FRESHLY S.A	240229	Natural Soy Light 400 g Nat Freshly	\$ 13.400	10	3	\$ 133.234	5
LABORATORIOS NATURAL FRESHLY S.A	240655	Artrisan plus 20 cap freshly	\$ 5.600	5	2	\$ 25.699	3
LABORATORIOS NATURAL FRESHLY S.A	250011	Purgante Natural 8 cap freshly	\$ 5.750	7	2	\$ 37.873	4
LABORATORIOS NATURAL FRESHLY S.A	260023	Freshlypausia isoflavonas 50 cap Natural Freshly	\$ 11.995	5	2	\$ 64.773	3

LABORATORIOS NATURAL FRESHLY S.A	260025	Colicort caja blister 12 cap freshly	\$ 3.250	2	1	\$ 5.571	2
LABORATORIOS NATURAL FRESHLY S.A	260028	Prostafort saw palmeto 50 cap freshly	\$ 14.450	0	1	\$ 2.477	1
LABORATORIOS NATURAL FRESHLY S.A	270012	Venasfull castaño de indias 50 cap freshly	\$ 16.748	4	2	\$ 74.646	3
LABORATORIOS NATURAL FRESHLY S.A	280020	Propoleo 350 gr freshly	\$ 5.495	12	2	\$ 64.998	5
LABORATORIOS NATURAL FRESHLY S.A	280021	Propomielito 350 gr freshly	\$ 5.250	7	2	\$ 37.262	4
LABORATORIOS NATURAL FRESHLY S.A	320037	Nutrefort 800 g Vainilla Nat Freshly	\$ 28.150	1	1	\$ 33.780	2
LABORATORIOS NATURAL FRESHLY S.A	320045	Nutrefort Plus Vainilla 2 Lbs Natural Freshly	\$ 16.450	1	1	\$ 14.100	2
LUIS ARTURO FUENTES VARGAS	100007	Extracto para oscurecer Canas 230 mL Never Old	\$ 4.600	8	1	\$ 38.640	3
LUIS ARTURO FUENTES VARGAS	100008	Champu Concentrado 230 mL Never Old	\$ 4.600	7	2	\$ 30.082	3
MARTINEZ CACERES GONZALO	160015	Zarzaparrilla gomarty 12 extractos	\$ 6.860	14	4	\$ 94.080	7
NATURAL MEDY LTDA	160047	Clorofila 60 cap Natural Medy	\$ 7.000	2	1	\$ 11.847	2
NATURAL MEDY LTDA	160127	Digeston Regulador 360 ML MEDY	\$ 3.400	0	0	\$ -	0
NATURAL MEDY LTDA	200107	Anamú 360 ml medy	\$ 3.400	2	1	\$ 6.120	2
NATURAL MEDY LTDA	200108	Martrifolan 360 ml Medy	\$ 4.100	0	0	\$ -	0
NATURAL MEDY LTDA	200109	Plus Fitina kinder kids 360 ml Medy	\$ 4.100	0	0	\$ -	0
NATURAL MEDY LTDA	200110	Migrain analgésico 120 ml Medy	\$ 3.800	0	0	\$ -	0
NATURAL MEDY LTDA	200111	Extralim zarzaparrilla 375 ml Medy	\$ 4.100	1	1	\$ 2.109	1
NATURAL MEDY LTDA	200114	Prost Gen 360 ml Medy	\$ 3.400	0	0	\$ -	0
NATURAL MEDY LTDA	200115	Gualanday 360 ml Medy	\$ 3.400	0	0	\$ -	0
NATURAL MEDY LTDA	200116	Hepatogen Drenador 360 ml Medy	\$ 3.400	0	0	\$ -	0
NATURAL MEDY LTDA	200117	Mastranto salvia palaefolia 360 ml Medy	\$ 3.400	0	0	\$ -	0
NATURAL MEDY LTDA	200118	Uro-gen Uro-gan Diurético 360 ml Medy	\$ 3.400	0	0	\$ -	0
NATURAL MEDY LTDA	200119	Ginkgo Biloba 360 ml Medy	\$ 4.100	0	0	\$ -	0
NATURAL MEDY LTDA	200120	Rabano Yodado 360 ml Medy	\$ 3.400	1	1	\$ 2.244	1
NATURAL MEDY LTDA	200121	Salfem con isoflavonas 375 ml Medy	\$ 4.100	0	0	\$ -	0
NATURAL MEDY LTDA	200122	Caléndula gel 360 ml Medy	\$ 3.400	2	1	\$ 8.160	2
NATURAL MEDY LTDA	200123	Lim chin fen limpieza china 360 ml Medy	\$ 3.400	0	0	\$ -	0
NATURAL MEDY LTDA	200124	Vino Nutricerebral 360 ml Medy	\$ 4.100	0	0	\$ -	0
NATURAL MEDY LTDA	200125	Guaraná y Jalea Real 360 ml Medy	\$ 4.100	0	0	\$ -	0
NATURAL MEDY LTDA	200126	Elixer Davida 500 ml Medy	\$ 6.600	0	0	\$ -	0
NATURAL MEDY LTDA	200127	Vino Nutricerebral Nutrivital 500 ml Medy	\$ 6.600	0	1	\$ 2.263	1
NATURAL MEDY LTDA	200129	Alovay Aloe Vera 1000 ml Medy	\$ 12.000	1	1	\$ 17.456	2
NATURAL MEDY LTDA	200147	Boldin 360 ml Medy	\$ 3.400	0	0	\$ -	0
NATURAL MEDY LTDA	200149	Cinco Raices Reforzado 360 ml Medy	\$ 4.100	0	0	\$ -	0

NATURAL MEDY LTDA	200151	Amargo sulfuroso 240 ml Medy	\$ 2.500	0	0	\$ -	0
NATURAL MEDY LTDA	200185	Clorofila 500 ml Medy	\$ 8.800	2	1	\$ 19.787	2
NATURAL MEDY LTDA	200225	Vino Nutricerebral Nutrivital 240 ml Medy	\$ 2.700	0	1	\$ -	1
NATURAL MEDY LTDA	200279	Korean Ginseng endulzado con Stevia x 360 ml Medy	\$ 4.100	0	0	\$ -	0
NATURAL MEDY LTDA	200304	Plenium Hitamus Rial x 360 ml Natural Medy	\$ 3.400	0	0	\$ -	0
NATURAL MEDY LTDA	240233	Calzinc 400 gr vainilla Medy	\$ 8.000	0	0	\$ -	0
NATURAL MEDY LTDA	240408	Clorofila 100 Cap Green Line Nat Medy	\$ 10.000	1	1	\$ 12.083	2
NATURAL MEDY LTDA	240571	Alcachofa Jarabe 360 ml Natural Medy	\$ 3.400	0	0	\$ -	0
NATURAL MEDY LTDA	240573	Clorofila 375 ml Natural Medy	\$ 4.400	2	2	\$ 9.432	3
NATURAL MEDY LTDA	240712	Plenium 240 mL Natural Medy	\$ 2.700	0	0	\$ -	0
NATURAL MEDY LTDA	240755	GH-Star 400 gr Natural Medy	\$ 9.000	0	0	\$ -	0
NATURAL MEDY LTDA	260164	Salud de la Mujer 360 mL Medy	\$ 3.400	0	0	\$ -	0
NATURAL MEDY LTDA	270055	Circugen cirlan Jarabe 360 ml Nat Medy	\$ 3.400	0	1	\$ -	2
NATURAL MEDY LTDA	280028	Totumiel jarabe de totumo 240 ml Medy	\$ 2.700	2	1	\$ 4.166	2
NATURAL MEDY LTDA	320089	Whey Men 600 gr Intec Co	\$ 9.000	0	0	\$ -	0
NATURALIA COLOMBIA EU	40129	Venat plus Crema castaño de Indias Naturalia Express	\$ 2.350	0	1	\$ -	1
NATURALIA COLOMBIA EU	40130	Enjuvenet Skin x 50 grs Naturalia Express	\$ 4.800	0	1	\$ 1.920	1
NATURALIA COLOMBIA EU	50021	Gel para masajes 90-60-90 500 gr Naturalia Express	\$ 5.500	3	2	\$ 14.893	3
NATURALIA COLOMBIA EU	90243	Kit Ginkgo Sure Consumer + Cal D3 Naturalia	\$ 11.000	0	0	\$ -	0
NATURALIA COLOMBIA EU	90351	Vitamina E1000iu 200 cap Golde	\$ 5.145	0	0	\$ -	0
NATURALIA COLOMBIA EU	90352	Votox VA caja Vit E 30 sof	\$ 3.360	0	0	\$ -	0
NATURALIA COLOMBIA EU	90424	Cartilago de Tiburon 30 tab Naturalia Express	\$ 3.529	0	1	\$ 605	1
NATURALIA COLOMBIA EU	90425	Ginkgo Biloba 30 tab Naturalia Express	\$ 4.500	0	1	\$ 1.543	2
NATURALIA COLOMBIA EU	140227	Alcabol 60 ml Naturalia Express	\$ 2.600	2	4	\$ 5.882	5
NATURALIA COLOMBIA EU	140228	Val-plus 60 ml Naturalia Express	\$ 2.500	6	2	\$ 14.080	3
NATURALIA COLOMBIA EU	160155	Digestar Complex x 100 tabletas Naturalia Express	\$ 6.300	1	1	\$ 6.427	2
NATURALIA COLOMBIA EU	190118	Pro Artrit Complex x 100 tabletas Naturalia Express	\$ 11.000	1	1	\$ 5.842	1
NATURALIA COLOMBIA EU	200290	Circuler78 x 360 ml Naturalia Express	\$ 1.700	2	1	\$ 3.206	2
NATURALIA COLOMBIA EU	200292	Top-drink x 360 ml Naturalia Express	\$ 1.700	0	0	\$ -	0
NATURALIA COLOMBIA EU	200293	Vital-Fem x 360 ml Naturalia Express	\$ 1.700	1	1	\$ 1.457	2
NATURALIA COLOMBIA EU	200294	Vital-men x 360 ml Naturalia Express	\$ 1.800	2	2	\$ 3.086	3
NATURALIA COLOMBIA EU	240901	Antiox x 100 tabletas Naturalia Express	\$ 6.300	1	1	\$ 5.400	2
NATURALIA COLOMBIA EU	240903	Cal-D3 x 100 tabletas Naturalia Express	\$ 11.000	2	1	\$ 20.743	2
NATURALIA COLOMBIA EU	240904	Vitafem x 100 tabletas Naturalia Express	\$ 8.500	0	1	\$ -	2

NATURALIA COLOMBIA EU	240905	Venatplus x 100 tabletas Naturalia Express	\$ 11.000	0	1	\$ 1.886	1
NATURALIA COLOMBIA EU	240912	Pro-Phytogen PM x 100 tabletas Naturalia Express	\$ 5.000	1	1	\$ 6.000	2
NATURALIA COLOMBIA EU	240932	Pro-Phytogen AM x 100 tabletas Naturalia Express	\$ 5.000	0	1	\$ 1.050	1
NATURALIA COLOMBIA EU	270084	Circuitrem x 100 tabletas Naturalia Express	\$ 6.800	1	2	\$ 8.160	2
NATURALIA COLOMBIA EU	270085	Alcachofa Complex x 100 tabletas Naturalia Express	\$ 3.500	2	2	\$ 5.600	3
NATURALIA COLOMBIA EU	570068	Blank-Factor 50 grs Naturalia Express	\$ 2.350	0	1	\$ 564	2
QUINTERO HERNAN	250015	Quenopodio Purgante Natural Bolsa polvo	\$ 150	4	3	\$ 617	4
QUINTERO HERNAN	250018	Drenador hepatico Bola Natur Salud	\$ 150	1	1	\$ 180	2
QUINTERO HERNAN	250030	Limpieza china en polvo	\$ 150	0	0	\$ -	0
RAMON ARBOLEDA	160088	Zarzaparrilla gomarti izquierda	\$ 1.800	0	0	\$ -	0
RAMON ARBOLEDA	200039	Rompe calculos 240 ml	\$ 1.600	0	0	\$ -	0
RAMON ARBOLEDA	220004	Pomada Chuchuguaza	\$ 450	1	1	\$ 540	2
RAMON ARBOLEDA	220064	Crema Medicinal de Azufre confarcol	\$ 900	0	0	\$ -	0
RAMON ARBOLEDA	250001	Leche de Higueron Doble Accion Ramon Arboleda	\$ 800	1	1	\$ 1.097	2
RAMON ARBOLEDA	430230	Pomada uña de gato	\$ 540	0	0	\$ -	0
TREBOLL	170039	Omega 3-6-9 200 cap Treboll	\$ 260	1	1	\$ 227	2
TREBOLL	170040	Omega 3 EPA 100 cap Treboll	\$ 4.800	1	2	\$ 7.131	3
TREBOLL	170067	Omega 3-6-9 Organic 100 sof Treboll	\$ 8.000	2	2	\$ 14.906	2
TREBOLL	210025	Collagen with C 100 cap Treboll	\$ 9.000	1	1	\$ 9.779	2
TREBOLL	240336	Vitamin E 1000 IU 200 cap Treboll	\$ 15.000	1	1	\$ 12.795	2
TREBOLL	240337	Vitamin E 1000 IU 100 cap Treboll	\$ 10.000	1	1	\$ 8.571	2
TREBOLL	240338	Vitamin E 400 IU 100 cap Treboll	\$ 5.500	1	1	\$ 6.600	2
TOTAL			\$ 2.527.555			\$ 4.221.092	0

Anexo No 47. Cálculos modelo de inventario para NATURAL FRESHLY

PROVEEDOR	CODIGO	DESCRIPCIÓN	PRONÓSTICO	ERROR PRONÓSTICO	COSTO * PRONÓSTICO	NIVEL MAXIMO DE INVENTARIO M *
LABORATORIOS NATURAL FRESHLY S.A.	30024	Aceite Almendras 240 ml freshly	50	18	\$ 329.942	23
LABORATORIOS NATURAL FRESHLY S.A.	30026	Aceite Mano de res 240 ml freshly	19	12	\$ 123.702	16
LABORATORIOS NATURAL FRESHLY S.A.	30027	Aceite Naranja y Calendula 240 ml freshly	24	11	\$ 160.784	16
LABORATORIOS NATURAL FRESHLY S.A.	40038	Freshlypausia gel lubricante 30 gr	17	12	\$ 146.153	15
LABORATORIOS NATURAL FRESHLY S.A.	60021	Jabón de avena barra 100 gr freshly	16	13	\$ 29.946	16
LABORATORIOS NATURAL FRESHLY S.A.	60022	Jabón de Tierra barra 100 gr freshly	21	17	\$ 39.936	20
LABORATORIOS NATURAL FRESHLY S.A.	60024	Jabón de Calendula barra 100 gr freshly	12	14	\$ 23.309	14
LABORATORIOS NATURAL FRESHLY S.A.	60025	Jabón repelente Fly Free 50 gr freshly	5	7	\$ 12.408	8
LABORATORIOS NATURAL FRESHLY S.A.	60043	Jabón Drago barra 100 g Freshly	10	9	\$ 19.583	13
LABORATORIOS NATURAL FRESHLY S.A.	60044	Jabón Manzanilla barra 100 g Freshly	9	11	\$ 17.588	12
LABORATORIOS NATURAL FRESHLY S.A.	60048	Jabon Azufre Natural Freshly	25	16	\$ 48.478	21
LABORATORIOS NATURAL FRESHLY S.A.	60049	Jabon de Ortiga Natural Freshly	12	13	\$ 22.476	17
LABORATORIOS NATURAL FRESHLY S.A.	60050	Jabon Miel de Abejas Natural Freshly	9	10	\$ 18.027	12
LABORATORIOS NATURAL FRESHLY S.A.	70021	Té Esbet'eres 20 tisanas freshly	16	9	\$ 99.638	14
LABORATORIOS NATURAL FRESHLY S.A.	70048	Te flor de jamaica 20 bolsas Natural Freshly	11	11	\$ 57.413	13
LABORATORIOS NATURAL FRESHLY S.A.	90204	Natural Soy Vainilla 500 grs Natural freshly	20	14	\$ 259.906	19
LABORATORIOS NATURAL FRESHLY S.A.	90595	Nova diette spirulina 100 sof freshly	13	11	\$ 188.679	15
LABORATORIOS NATURAL FRESHLY S.A.	140081	Esencias Bon Rescate 25 ml freshly	32	13	\$ 145.803	20
LABORATORIOS NATURAL FRESHLY S.A.	140083	Esencias Estress out 25 ml freshly	14	9	\$ 64.634	13
LABORATORIOS NATURAL FRESHLY S.A.	140085	Esencias Echinacea 25 ml freshly	7	7	\$ 31.840	11
LABORATORIOS NATURAL FRESHLY S.A.	140088	Esencias Buen Genio 25 ml freshly	6	7	\$ 28.892	10
LABORATORIOS NATURAL FRESHLY S.A.	140089	Esencias Bon Relax 25 ml freshly	8	9	\$ 36.469	11
LABORATORIOS NATURAL FRESHLY S.A.	140091	Esencias Bon Nervin 25 ml freshly	14	9	\$ 64.357	14
LABORATORIOS NATURAL FRESHLY S.A.	140092	Esencias Valeriana 25 ml freshly	9	7	\$ 39.490	10
LABORATORIOS NATURAL FRESHLY S.A.	140093	Esencias Passiflora 25 ml freshly	11	7	\$ 48.166	11
LABORATORIOS NATURAL FRESHLY S.A.	140094	Esencias Ansiepez 25 ml freshly	20	10	\$ 87.855	14

LABORATORIOS NATURAL FRESHLY S.A.	140096	Gotas Gregorian 30 ml freshly	16	12	\$ 47.528	17
LABORATORIOS NATURAL FRESHLY S.A.	140144	Escencias Bon Star 25 ml Nat Freshly	9	10	\$ 38.868	15
LABORATORIOS NATURAL FRESHLY S.A.	140145	Escencias Bon Sleep 25 ml freshly	16	11	\$ 73.400	17
LABORATORIOS NATURAL FRESHLY S.A.	160034	Laxa Fort 50 cap freshly	8	8	\$ 64.425	10
LABORATORIOS NATURAL FRESHLY S.A.	160035	Digestar laxante 50 cap freshly	30	14	\$ 317.783	19
LABORATORIOS NATURAL FRESHLY S.A.	160037	Alcachofa 50 cap freshly	31	19	\$ 215.705	25
LABORATORIOS NATURAL FRESHLY S.A.	160038	Calendula 50 cap freshly	11	9	\$ 75.895	14
LABORATORIOS NATURAL FRESHLY S.A.	160040	Diente de león 100 cap freshly	33	10	\$ 223.403	17
LABORATORIOS NATURAL FRESHLY S.A.	160043	Gax "off" 50 cap freshly	24	11	\$ 184.057	15
LABORATORIOS NATURAL FRESHLY S.A.	160044	Fybofort Naranja 200 g Nat Freshly	8	8	\$ 83.194	11
LABORATORIOS NATURAL FRESHLY S.A.	160045	Digestar jalea laxante 120 gr freshly	41	14	\$ 594.749	21
LABORATORIOS NATURAL FRESHLY S.A.	160046	Digestar laxante jalea 300 gr freshly	22	9	\$ 496.169	15
LABORATORIOS NATURAL FRESHLY S.A.	160112	Fybofort Complex Naranja 400 g Nat Freshly	48	16	\$ 602.554	23
LABORATORIOS NATURAL FRESHLY S.A.	160160	Linaza Fibra Complex 500 gr Natural Freshly	29	13	\$ 262.510	17
LABORATORIOS NATURAL FRESHLY S.A.	170095	Kit Colsrol Plus Omega-3 + Vit E 50 Sotf Natural Freshly	10	13	\$ 85.432	17
LABORATORIOS NATURAL FRESHLY S.A.	180007	Steviet caja de 50 sobres freshly	25	15	\$ 108.773	18
LABORATORIOS NATURAL FRESHLY S.A.	180008	Stevia endulzante natural 200 gr freshly	70	25	\$ 418.452	31
LABORATORIOS NATURAL FRESHLY S.A.	190072	Glucosamina 15 Sobres Nat Freshly	28	18	\$ 350.241	22
LABORATORIOS NATURAL FRESHLY S.A.	200105	Vinagre manzana 750 ml freshly	16	13	\$ 72.497	16
LABORATORIOS NATURAL FRESHLY S.A.	200106	Vinagre plus berenjena 750 ml freshly	10	9	\$ 51.048	13
LABORATORIOS NATURAL FRESHLY S.A.	210010	Ginkgo biloba 80 cap freshly	19	13	\$ 289.461	17
LABORATORIOS NATURAL FRESHLY S.A.	220027	Crema antihemorroidal 60 gr freshly	53	17	\$ 412.266	23
LABORATORIOS NATURAL FRESHLY S.A.	220028	Venasfull 60 g Crema Nat Freshly	28	14	\$ 195.717	18
LABORATORIOS NATURAL FRESHLY S.A.	220029	Crema artrisan 60 gr freshly	26	19	\$ 214.887	22
LABORATORIOS NATURAL FRESHLY S.A.	220030	Pomada verde 25 gr freshly	4	5	\$ 11.958	7
LABORATORIOS NATURAL FRESHLY S.A.	220031	Crema antipañalitis "Baby gold" freshly	6	8	\$ 32.186	10
LABORATORIOS NATURAL FRESHLY S.A.	220032	Crema concha de nacar 60 gr freshly	33	16	\$ 166.781	22
LABORATORIOS NATURAL FRESHLY S.A.	220033	Crema Azucena 60 gr freshly	18	13	\$ 90.624	15
LABORATORIOS NATURAL FRESHLY S.A.	220034	Crema Castaño de indias 60 gr freshly	25	15	\$ 132.278	14
LABORATORIOS NATURAL FRESHLY S.A.	220035	Crema Higuierilla 60 gr freshly	3	4	\$ 12.702	7
LABORATORIOS NATURAL FRESHLY S.A.	220036	Crema Caléndula 60 gr freshly	62	27	\$ 311.731	34
LABORATORIOS NATURAL FRESHLY S.A.	220038	Crema Arnica 60 gr freshly	29	17	\$ 154.297	19
LABORATORIOS NATURAL FRESHLY S.A.	240207	Millivit soya light 400 gr freshly	13	10	\$ 164.588	12
LABORATORIOS NATURAL FRESHLY S.A.	240210	Calci-Soya light 400 gr freshly	21	13	\$ 264.252	17

LABORATORIOS NATURAL FRESHLY S.A.	240211	Jalea Real Mangostino 300 g Nat Freshly	19	13	\$ 145.020	14
LABORATORIOS NATURAL FRESHLY S.A.	240212	Apetifort 240 ml chicle freshly	40	24	\$ 357.961	27
LABORATORIOS NATURAL FRESHLY S.A.	240222	Milivit malteada vainilla 400 gr freshly	14	11	\$ 174.024	15
LABORATORIOS NATURAL FRESHLY S.A.	240223	Milivit malteada fresa 400 gr freshly	11	10	\$ 144.864	13
LABORATORIOS NATURAL FRESHLY S.A.	240227	Ortiga 100 cap freshly	25	11	\$ 156.998	18
LABORATORIOS NATURAL FRESHLY S.A.	240228	B.H.S.N. 100 cap freshly	28	13	\$ 223.683	15
LABORATORIOS NATURAL FRESHLY S.A.	240229	Natural Soy Light 400 g Nat Freshly	62	20	\$ 827.671	31
LABORATORIOS NATURAL FRESHLY S.A.	240655	Artrisan plus 20 cap freshly	27	18	\$ 153.433	22
LABORATORIOS NATURAL FRESHLY S.A.	250011	Purgante Natural 8 cap freshly	58	17	\$ 332.518	25
LABORATORIOS NATURAL FRESHLY S.A.	260023	Freshlypausia isoflavonas 50 cap Natural Freshly	31	15	\$ 370.826	20
LABORATORIOS NATURAL FRESHLY S.A.	260025	Colicort caja blister 12 cap freshly	28	19	\$ 90.789	16
LABORATORIOS NATURAL FRESHLY S.A.	260028	Prostafort saw palmeto 50 cap freshly	13	12	\$ 189.730	14
LABORATORIOS NATURAL FRESHLY S.A.	270012	Venasfull castaño de indias 50 cap freshly	30	14	\$ 510.285	19
LABORATORIOS NATURAL FRESHLY S.A.	280020	Propoleo 350 gr freshly	170	38	\$ 932.120	54
LABORATORIOS NATURAL FRESHLY S.A.	280021	Propomielito 350 gr freshly	119	42	\$ 625.544	48
LABORATORIOS NATURAL FRESHLY S.A.	320037	Nutrefort 800 g Vainilla Nat Freshly	14	10	\$ 400.267	15
LABORATORIOS NATURAL FRESHLY S.A.	320045	Nutrefort Plus Vainilla 2 Lbs Natural Freshly	37	17	\$ 610.165	23

Anexo No 48. Cálculos modelo de inventario para LIU FEN PING

PROVEEDOR	CODIGO	DESCRIPCIÓN	PRONOSTICO	ERROR PRONOSTICO	COSTO * PRONOSTICO	NIVEL MAXIMO DE INVENTARIO M*
COMERCIALIZADORA LIU FEN PING	70022	Goslim Te 2gx30 Bags Liu Fenping	333	112	\$ 3.032.474	111
	70039	Tizana verde lata granulado Liu Fen Ping	5	7	\$ 65.136	9
	90246	Ru Fing 500 gr RM Liu Fenping	8	8	\$ 87.857	9
	90247	Goslim Te 2Gx30 bg COT Liu Fenping	256	213	\$ 2.588.402	201
	90248	Alaska 1000 mg 200 softgels COT Liu Fenping	27	38	\$ 487.969	39
	90249	Ginkgo Biloga & Ginseng Extracto 30 fr x 10 ml RM Liu Fenping	14	18	\$ 194.261	14
	90250	Korean Ginseng Tea 3gx100 bags Lata RM Liu Fenping	17	13	\$ 299.412	16
	90357	Alaska Omega 3-6-9 Epa 100 sof COT Liu FenPing	365	221	\$ 3.362.047	188
	90675	Tizana verde lata granulado RM Liu Fen Ping	2	4	\$ 34.770	4
	170050	Alaska Omega 3-6-9 Epa 100 sof Liu FenPing	183	85	\$ 1.680.281	57
	170051	Alaska Omega 3-6-9 Epa 200 sof Liu Fenping	25	18	\$ 533.479	21
	210053	Ginkgo Biloba 10 Amp x 10 ml Liu Fen Ping	11	16	\$ 65.935	14
	230009	Ginseng royal jelly 30 amp Liu Fenping	110	51	\$ 1.090.152	50
	230010	Sanjing Ginseng royal jelly 10 amp Liu Fenping	110	50	\$ 441.910	44
	230011	Panax ginseng 10 amp Liu Fen Ping	29	24	\$ 169.279	19
	230012	Panax ginseng 30 amp Liu FenPing	27	18	\$ 414.471	19
	230013	Ginkgo biloba con Ginseng 30 amp Liu Fen Ping	25	14	\$ 345.876	12
	230014	Ginseng malteada 500 gr Rufing Liu Fen Ping	17	14	\$ 158.410	18
230016	Korean ginseng tea lata 100 sobres Liu Fen Ping	18	12	\$ 289.447	15	

Anexo No 49. Cálculos modelo de inventario para TERBELL

PROVEEDOR	CODIGO	DESCRIPCIÓN	PRONOSTICO	ERROR PRONOSTICO	COSTO * PRONOSTICO	NIVEL MAXIMO DE INVENTARIO M *
COMERCIALIZADORA TERBELL EU	160029	Cascara sagrada El mana 100 tab	27	13	\$ 181.471	16
	190010	Rheumadaul 20 cap El Mana	349	95	\$ 2.262.440	117
	240184	A-R artri - rheuma 60 cap El mana	55	29	\$ 499.253	37
	250020	Piperazina 60 mL El Mana	82	42	\$ 287.320	47
	280023	Bronquisan 240 ml El mana El original	278	79	\$ 1.002.467	101
	280035	Bronquisan Sobre 4 pasti El Mana INDV	325	128	\$ 216.228	154
	280053	Bronquisan Kids 240 mL El Mana	74	35	\$ 265.621	40

Anexo No 50. Cálculos modelo de inventario para ELITE NISSIM

PROVEEDOR	CODIGO	DESCRIPCIÓN	PRONOSTICO	ERROR PRONOSTICO	COSTO * PRONOSTICO	NIVEL MAXIMO DE INVENTARIO M *
ELITE NISSIM & CIA S EN C	360022	Krocán-zitos camaramelos Ajonjolí Elite x 100 INDV	8477	2206	\$ 230.747	2651

Anexo No 51. Cálculos modelo de inventario para ESCOBAR URREA JAIME

PROVEEDOR	CODIGO	DESCRIPCIÓN	PRONOSTICO	ERROR PRONOSTICO	COSTO * PRONOSTICO	NIVEL MAXIMO DE INVENTARIO M*
ESCOBAR URREA JAIME	140001	Arnica montana (Arnica 30 ml Mineralin)	60	27	\$ 390.727	34
ESCOBAR URREA JAIME	140002	Carduus marianus (Silimarina 30 ml gotas)	43	20	\$ 283.247	25
ESCOBAR URREA JAIME	140003	Salisburia adiantifolia 30 ml Mineralin (Ginkgo Biloba)	33	20	\$ 214.738	24
ESCOBAR URREA JAIME	140004	Fucus 3D (Fucus gotas 30 ml Mineralin)	26	18	\$ 171.080	21
ESCOBAR URREA JAIME	140005	Echinacea angustifolia 3d 30 ml (Echinacea 30 ml Mineralin)	43	27	\$ 278.904	32
ESCOBAR URREA JAIME	140006	Actea racemosa 3D (Actea 30 ml Mineralin)	8	12	\$ 53.811	15
ESCOBAR URREA JAIME	140007	Passiflora Gotas 30 ml Mineralin	14	17	\$ 89.300	20
ESCOBAR URREA JAIME	140008	Hypericum perforatum 3D (Saint Johns 30 ml Mineralin)	24	17	\$ 147.489	21
ESCOBAR URREA JAIME	140009	Panax ginseng 3D (Ginseng gotas 30 ml Mineralin)	10	10	\$ 60.612	13
ESCOBAR URREA JAIME	140010	Tabacum 3D gotas 30 ml Mineralin (tabacum)	11	13	\$ 69.120	16
ESCOBAR URREA JAIME	140011	Symphytum officinale (Comfrey 30 ml Mineralin)	18	14	\$ 119.110	13
ESCOBAR URREA JAIME	140013	Saw Palmeto 30 ml Mineralin	9	14	\$ 61.585	14
ESCOBAR URREA JAIME	140015	Agnus castus (Agnus 30 ml Mineralin)	10	11	\$ 65.894	13
ESCOBAR URREA JAIME	140016	Belladonna 30 ml Mineralin	7	7	\$ 45.188	9
ESCOBAR URREA JAIME	140021	Equisetum arvense 3d 30ml (Equisetum 30 ml Mineralin)	7	10	\$ 42.862	12
ESCOBAR URREA JAIME	140022	Syzygium jambolanum (Cromo Compositum 30 ml Mineralin)	11	12	\$ 74.310	15
ESCOBAR URREA JAIME	140024	Hamamelis virginica (Hamamelis 30 ml Mineralin)	16	13	\$ 105.639	14
ESCOBAR URREA JAIME	140026	Strychnos ligustrina (Nux Vomica gotas X 30 ml Mineralin)	16	15	\$ 106.340	17
ESCOBAR URREA JAIME	140028	Rhamnus purshiana 3D (Cascara Sagrada 30 ml Mineralin)	3	5	\$ 15.429	6
ESCOBAR URREA JAIME	140031	Rosolis rotundifolia (Drosera 30 ml Mineralin)	6	8	\$ 42.300	11
ESCOBAR URREA JAIME	140032	Apium 3D (Apium 30 ml Mineralin)	13	12	\$ 86.954	14
ESCOBAR URREA JAIME	140052	Light Min 60 tab Mineralin	0	0	\$ -	0
ESCOBAR URREA JAIME	140053	Cúrcume Molida Pura 60 gr Mineralin	0	1	\$ -	1
ESCOBAR URREA JAIME	190001	Cartilamin compositum (Cartilago 400 g Mineralin)	5	7	\$ 96.236	9
ESCOBAR URREA JAIME	190079	Schusslermin 130gr (Las 12 sales de Schussler 130 g Mineralin)	10	7	\$ 79.021	9
ESCOBAR URREA JAIME	230001	Ginseng 400 g Mineralin Via Oral	13	14	\$ 209.751	18

ESCOBAR URREA JAIME	230002	Ginsemin x 130g (Ginseng 130 g Mineralin)	8	8	\$ 41.946	8
ESCOBAR URREA JAIME	240382	Higado Compositum 100 g Mineralin	2	4	\$ 7.981	5
ESCOBAR URREA JAIME	240428	Achinacea angustifolia (Echinacea 130 mg mineralin)	7	10	\$ 48.620	11
ESCOBAR URREA JAIME	240574	Echinacea compositum (Echinacea 400 g Polvo Mineralin)	8	7	\$ 146.936	8
ESCOBAR URREA JAIME	240914	Cloruro de Magnesio x 90 tabletas Mineralin	55	21	\$ 545.270	26
ESCOBAR URREA JAIME	260002	Agnus 400 g Mineralin	1	4	\$ 5.184	5

Anexo No 52. Cálculos modelo de inventario para GOLDEM NATURAL

PROVEEDOR	CODIGO	DESCRIPCIÓN	PRONOSTICO	ERROR PRONOSTICO	COSTO * PRONOSTICO	NIVEL MAXIMO DE INVENTARIO M *
GOLDEM NATURAL	90183	Omega 3 6 9 x 50 Sof Goldem	579	259	\$ 1.504.773	274
GOLDEM NATURAL	90184	Omega 3 6 9 x 30 Sof Goldem	714	567	\$ 6.785.155	604
GOLDEM NATURAL	90185	Kit Goldem Omega 3 6 9 x 30 Sof x 4 und Goldem	94	130	\$ 136.046	124
GOLDEM NATURAL	90251	Ginkgo Biloba 100 cap Goldem Natural Organics	4	37	\$ 35.009	38
GOLDEM NATURAL	90252	Vitamin B complex 100 tab Goldem Natural Organics	9	10	\$ 16.055	15
GOLDEM NATURAL	90253	Collagen 500 mg 60 cap Goldem Natural Organics	15	23	\$ 22.114	25
GOLDEM NATURAL	90254	Prostatin 90 cap Goldem Natural Organics	22	13	\$ 30.073	18
GOLDEM NATURAL	90255	Artrox 60 cap Goldem natural Organics	1	11	\$ 1.966	12
GOLDEM NATURAL	90256	Digestive enzymes 100 tab Goldem Natural Organics	6	6	\$ 8.341	8
GOLDEM NATURAL	90257	DHEA 25 mg 60 cap Goldem Natural Organics	4	7	\$ 5.018	9
GOLDEM NATURAL	90258	Shark Cartilage 750 mg 90 cap Goldem Natural Organics	9	10	\$ 14.286	13
GOLDEM NATURAL	90259	Cascara Sagrada 500 mg 100 cap Goldem Natural Organics	9	9	\$ 12.155	13
GOLDEM NATURAL	90260	Variccin 90 cap Goldem Natural Organics	1	4	\$ 1.055	4
GOLDEM NATURAL	90261	Zinc Gluconate 50 mg 100 tab Goldem Natural Organics	5	6	\$ 8.187	8
GOLDEM NATURAL	90262	Milk Thistle Silymarin 100 cap Goldem Natural Organics	5	10	\$ 9.609	12
GOLDEM NATURAL	90263	Vitamin C 1000 mg 100 tab Goldem Natural Organics	19	10	\$ 46.637	16
GOLDEM NATURAL	90264	Memorix Brain 100 cap goldem Natural Organics	3	6	\$ 4.508	8
GOLDEM NATURAL	90265	Echinacea 400 mg 100 cap Goldem Natural Organics	8	8	\$ 11.359	11
GOLDEM NATURAL	90266	Eyes Formula 20/20 100 cap Goldem Natural Organics	2	3	\$ 2.855	3
GOLDEM NATURAL	90267	Complex Antioxidants 90 cap Goldem Natural Organics	2	4	\$ 2.305	4
GOLDEM NATURAL	90268	Z-Nutrex Women´s 90 cap Goldem Natural Organics	1	4	\$ 1.287	6
GOLDEM NATURAL	90269	Spirulina 450 mg 90 cap Goldem Natural Organics 90 cap	27	13	\$ 40.002	18
GOLDEM NATURAL	90272	Omega 3,6,9 100 sof Goldem Natural	35	37	\$ 335.556	40
GOLDEM NATURAL	90273	Omega 3 100 sof Goldem Natural	36	44	\$ 214.461	49
GOLDEM NATURAL	90274	Vitamin E1000 100 cap Goldem Natural	104	35	\$ 1.036.927	46
GOLDEM NATURAL	90306	Garlic 1500 mg 100 Sof Goldem Natural	8	10	\$ 16.336	14
GOLDEM NATURAL	90350	Vitamina E 400iu 100 cap Goldem	44	32	\$ 263.752	38

GOLDEM NATURAL	90353	Colageno 100 cap Goldem	0	2	\$ -	3
GOLDEM NATURAL	90405	Omega 3,6,9 mas Vit E 100 sof Goldem Natural	11	16	\$ 75.167	20
GOLDEM NATURAL	90564	Vitamin C 500 mg 100 Tab Goldem Natural	3	7	\$ 6.517	9
GOLDEM NATURAL	90565	Betacarotene 25.000 iu 100 sof Goldem Natural	5	7	\$ 10.606	10
GOLDEM NATURAL	90566	Lecithin 1200 mg 100 sof Goldem Natural	10	11	\$ 20.290	14
GOLDEM NATURAL	90567	Diabetec 90 cap Goldem Natural	2	6	\$ 4.518	7
GOLDEM NATURAL	90568	HGH 120 cap Goldem Natural	12	9	\$ 29.338	12
GOLDEM NATURAL	90569	L-Lysine 500 mg 100 Tab Goldem Natural	2	4	\$ 4.905	4
GOLDEM NATURAL	90570	Z-Nutrex Men's 90 tab Goldem Natural	4	6	\$ 9.031	7
GOLDEM NATURAL	90572	Chromium Picolinate 20 mcc 100 tab Goldem	17	12	\$ 37.397	17
GOLDEM NATURAL	90573	Calcium Magneium with Vitamin D 100tab Goldem Natural	6	9	\$ 14.437	13
GOLDEM NATURAL	90574	Multi Childrens Vitamin 100 Tab Goldem Natural	0	0	\$ -	0
GOLDEM NATURAL	90657	Proflex7 120 tab Goldem	11	10	\$ 22.930	11
GOLDEM NATURAL	310128	COQ 10 Vitamins E Plus 60 Sof Goldem	6	6	\$ 14.012	9

Anexo No 53. Cálculos modelo de inventario para GOMEZ JOSE

PROVEEDOR	CODIGO	DESCRIPCIÓN	PRONOSTICO	ERROR PRONOSTICO	COSTO * PRONOSTICO	NIVEL MAXIMO DE INVENTARIO M *
GOMEZ JOSE	90152	Embrion de Pato Canadiense 7Pots x 20mL Productos Naturales EU	10	15	\$ 43.269	19
GOMEZ JOSE	90153	Geriatrico cerebral Vitamin 5000 7 Pots x 20mL Productos Naturales EU	12	16	\$ 54.392	17
GOMEZ JOSE	90154	Terapia Celular Multiembrionaria 7 Pots x 20mL Productos Naturales EU	7	14	\$ 32.803	15
GOMEZ JOSE	90155	Vit-Cerebrina Francesa Pluss 7 Post x 20mL Productos Naturales EU	15	16	\$ 73.920	18
GOMEZ JOSE	90163	Mega Sex con Prostatina 10 Tab Dalmer	101	42	\$ 252.579	48
GOMEZ JOSE	90164	Reductil Fit 1A 60 cap QB Probiom Cuba	522	340	\$ 4.589.279	372
GOMEZ JOSE	90193	Ginkgo Sure Phytha Malteada 700 gr Consume Product Ltda	142	84	\$ 922.157	91
GOMEZ JOSE	90194	Megacalcio Cartilago 700 gr Consumer Product Ltda	93	52	\$ 602.399	57
GOMEZ JOSE	90221	Rino + Super Megasex EC	38	24	\$ 142.663	29
GOMEZ JOSE	90242	Fosfocerebrin 7 pots 20 ml Productos Naturales EU	9	11	\$ 38.871	13
GOMEZ JOSE	90277	Kit x 3 unid Omega 3 6 9 x 50 Sof Goldem	167	135	\$ 1.305.985	128
GOMEZ JOSE	90283	Tonico Gregoriano 240mL Bionator	12	7	\$ 11.232	8
GOMEZ JOSE	90284	Hemoglobina V-Plus 240mL Bionator	9	12	\$ 8.385	14
GOMEZ JOSE	90285	Hitamo Real 240mL Bionator	62	31	\$ 92.414	35
GOMEZ JOSE	90286	Vitacerebrina Francesa 240mL Bionator	20	12	\$ 29.866	13
GOMEZ JOSE	90287	N-Fitina 240mL Bionator	24	10	\$ 21.909	13
GOMEZ JOSE	90288	Ortiga 240mL Bionator	8	5	\$ 7.343	6
GOMEZ JOSE	90289	Uña de Gato 240mL Bionator	4	6	\$ 3.683	6
GOMEZ JOSE	90290	Anti - Artritico 240mL Bionator	20	22	\$ 29.842	23
GOMEZ JOSE	90291	Riñoxan 240mL Bionator	5	8	\$ 4.419	9
GOMEZ JOSE	90292	Totumo 240mL Bionator	2	7	\$ 2.147	9
GOMEZ JOSE	90293	Ulcefen 240mL Bionator	3	7	\$ 2.833	7
GOMEZ JOSE	90294	Artrisan 240mL Bionator	9	3	\$ 8.508	4
GOMEZ JOSE	90295	Salud de la mujer 240mL Bionator	8	7	\$ 12.317	8
GOMEZ JOSE	90296	Ovarimes 240mL Bionator	10	7	\$ 9.360	9
GOMEZ JOSE	90297	Hepatobil 240mL Bionator	6	7	\$ 5.738	8
GOMEZ JOSE	90298	Ginkgo Biloba 240mL Bionator	10	12	\$ 9.161	13

GOMEZ JOSE	90299	Circuleno 240mL Bionator	7	8	\$ 5.935	8
GOMEZ JOSE	90300	Chanca Piedra 240mL Bionator	9	12	\$ 13.693	12
GOMEZ JOSE	90309	Minelvit 350 gr Bionat Labs SA	12	17	\$ 49.150	19
GOMEZ JOSE	90324	Niño San Vainilla 350 gr Bionat Labs SA	11	10	\$ 45.050	12
GOMEZ JOSE	90325	Childry For 350 gr Bionat Labs SA	15	10	\$ 60.990	12
GOMEZ JOSE	90326	Pure Vital 350 gr Bionat Labs SA	14	13	\$ 54.177	14
GOMEZ JOSE	90328	Ginkgo Biloba 360 ml Laboratorios de Colombia	30	21	\$ 76.811	22
GOMEZ JOSE	90329	Adelgazante 360 ml Laboratorios de Colombia	1	5	\$ 3.643	4
GOMEZ JOSE	90330	Cholagogue Indio 360 ml Laboratorios de Colombia	8	8	\$ 20.089	10
GOMEZ JOSE	90331	Vit-Cerebrina Francesa Pluss 360 ml Laboratorios de Colombia	20	23	\$ 53.091	23
GOMEZ JOSE	90332	5 Raices 360 ml Laboratorios de Colombia	13	14	\$ 34.561	17
GOMEZ JOSE	90333	Limpieza China 360 ml Laboratorios de Colombia	1	7	\$ 3.120	8
GOMEZ JOSE	90334	Vino Nutricerebral 360 ml Laboratorios de Colombia	7	12	\$ 13.714	14
GOMEZ JOSE	90335	Calendula 360 ml Laboratorios de Colombia	8	8	\$ 19.701	9
GOMEZ JOSE	90336	Alcachofa 360 ml Laboratorios de Colombia	6	5	\$ 9.876	5
GOMEZ JOSE	90337	Salud de la mujer 360 ml Laboratorios de Colombia	2	12	\$ 5.497	12
GOMEZ JOSE	90354	Jarabe con Omega 3,6,9 360 ml Laboratorios de Colombia	4	6	\$ 10.029	6
GOMEZ JOSE	90359	Gastritis 360 ml Laboratorios de Colombia	12	14	\$ 24.170	15
GOMEZ JOSE	90360	Colon 360 ml Laboratorios de Colombia	34	21	\$ 87.774	24
GOMEZ JOSE	90361	Nervisan 360 ml Laboratorios de Colombia	1	5	\$ 3.534	6
GOMEZ JOSE	90362	Glucosamine 360 ml Laboratorios de Colombia	26	19	\$ 66.768	20
GOMEZ JOSE	90363	Riñosan 360 ml Laboratorios de Colombia	22	18	\$ 57.646	18
GOMEZ JOSE	90364	Depurativo 360 ml Laboratorios de Colombia	5	7	\$ 13.594	7
GOMEZ JOSE	90365	Anti-Artrítico 360 ml Laboratorios de Colombia	33	19	\$ 84.843	22
GOMEZ JOSE	90368	Circulen 360 ml Laboratorios de Colombia	33	22	\$ 86.693	23
GOMEZ JOSE	90396	Quita Pereza 360 ml Laboratorios de Colombia	1	3	\$ 804	4
GOMEZ JOSE	90397	Cholagogue Indio 240mL Bionator	0	0	\$ -	0
GOMEZ JOSE	90398	Calendula 240mL Bionator	0	2	\$ 257	2
GOMEZ JOSE	90399	Anamu 240mL Bionator	1	1	\$ 736	2
GOMEZ JOSE	90428	Bronquifin 240 gr Naturalia Express	38	39	\$ 96.129	39
GOMEZ JOSE	90561	Parasitol Plus 8 tabletas Vitalmax	346	324	\$ 692.655	321
GOMEZ JOSE	90621	Omega 3,6,9 + Vit E 30 sof ATG Marketing	112	189	\$ 189.789	189
GOMEZ JOSE	90677	Multi Cerebrina x6 5 liq 5 liof	100	51	\$ 149.593	59
GOMEZ JOSE	90678	Terapia Celular Multiembrionaria 5 amp 5 polvo	118	58	\$ 177.123	67

GOMEZ JOSE	100030	Miel Salud Junior 60 ml Ortpi	27	18	\$ 49.025	18
GOMEZ JOSE	100058	Vitamina E 400 iu 30 cap Goldem	0	0	\$ -	0
GOMEZ JOSE	140211	Sangre de drago x 30 ml Renase	325	102	\$ 389.679	129
GOMEZ JOSE	140226	Powersex 10 tab Dalmer	10	26	\$ 19.261	25
GOMEZ JOSE	150017	Terapia celular multiembrionaria con omega y glucosamina	62	32	\$ 1.296.139	38
GOMEZ JOSE	150021	Terapia celular con omega 3 6 9 + factir + oxigeno	35	40	\$ 791.136	40
GOMEZ JOSE	150023	Terapia celular omega transferencia oxigeno 10 amp	46	23	\$ 111.557	28
GOMEZ JOSE	150025	Ultracerebrina francesa plus con omega 369 factores vitC Vitacol	78	46	\$ 468.427	47
GOMEZ JOSE	170086	Omega 3-6-9 30 soft gels Now	32	28	\$ 69.596	30
GOMEZ JOSE	190120	Triflex x 120 Softgel Capsulas Finest Natural Organics	17	18	\$ 546.913	22
GOMEZ JOSE	190121	Triflex glucosamine chondroitin msm x 60 capsulas Natural Organics	41	16	\$ 588.387	23
GOMEZ JOSE	210056	Vitacerebrina 20 tab y 10 ampo Bik France	580	187	\$ 2.321.139	237
GOMEZ JOSE	210061	Ginkgo biloba 30 softgels Now	290	180	\$ 810.616	199
GOMEZ JOSE	240075	Tonico Sangre de toro Natures Pharma	28	42	\$ 99.278	43
GOMEZ JOSE	240231	D' Botero Vit D - Calcio 700 Edel-Vit	1	2	\$ 3.020	2
GOMEZ JOSE	240267	Miel Salud 120 ml Ortpi	36	16	\$ 71.029	17
GOMEZ JOSE	240435	Cal c vit 150 g promercol	39	58	\$ 46.254	57
GOMEZ JOSE	240733	Cal C Vit polvo 400 gr Promercol	39	30	\$ 113.620	32
GOMEZ JOSE	240835	Aloe Vera & Vit E Facial 90 sof Animate	26	17	\$ 153.568	23
GOMEZ JOSE	260005	Mega sex 10 tab INDV	432	191	\$ 86.303	209
GOMEZ JOSE	260066	Rino Crema Doble Accion	90	36	\$ 179.367	39
GOMEZ JOSE	260069	Mega Sex 20 tab INDV	201	127	\$ 60.292	145
GOMEZ JOSE	260172	FurunBao 0.3 gr x 2	52	80	\$ 208.788	80
GOMEZ JOSE	300044	Creatine Cell-Tech 2 lb Bolsa Muscletech	19	13	\$ 180.924	17
GOMEZ JOSE	310077	Fat Control 60 Cap Solway	15	24	\$ 65.829	29
GOMEZ JOSE	310129	Ulcesin 180 mL Herbal Pharma	1	1	\$ 4.800	2
GOMEZ JOSE	320095	Nitro-Techo Hardcore 2 lb Bolsa Muscletech	61	40	\$ 576.546	49
GOMEZ JOSE	340102	Myoplex delux x 2 lbs Bolsa EAS	15	12	\$ 141.782	15
GOMEZ JOSE	420012	Fruta Planta 30 cap	317	159	\$ 3.807.953	183
GOMEZ JOSE	430004	Flor de Jamaica 50 g Organica	120	80	\$ 120	92
GOMEZ JOSE	430407	Erectol Plus Reconstituyente sexual Natures Pharma	34	39	\$ 121.912	41

Anexo No 54. Cálculos modelo de inventario para LABORATORIO MARIA SALOME

PROVEEDOR	CODIGO	DESCRIPCIÓN	PRONOSTICO	ERROR PRONOSTICO	COSTO * PRONOSTICO	NIVEL MAXIMO DE INVENTARIO M *
LABORATORIO MARIA SALOME S.A.	90037	Crema para peinar friz 350 ml salome	60	16	\$ 385.428	22
LABORATORIO MARIA SALOME S.A.	90575	Kit Shampoo María Salomé 360 + Cholesterol	4	9	\$ 45.002	12
LABORATORIO MARIA SALOME S.A.	100012	Maria salome shampoo tradicional 360 ml	281	65	\$ 2.073.813	83
LABORATORIO MARIA SALOME S.A.	100013	Maria salome shampoo tradicional 500 ml	214	45	\$ 1.974.544	62
LABORATORIO MARIA SALOME S.A.	100014	Maria salome shampoo tradicional 1000 ml	54	16	\$ 906.907	21
LABORATORIO MARIA SALOME S.A.	100015	Maria salome Locion capilar 500 ml	32	15	\$ 227.054	18
LABORATORIO MARIA SALOME S.A.	100016	Maria salome Locion capilar 360 ml	87	25	\$ 528.389	30
LABORATORIO MARIA SALOME S.A.	100017	Maria salome Rinse 500 ml	36	18	\$ 270.179	20
LABORATORIO MARIA SALOME S.A.	100018	Maria salome tratamiento capilar 240 ml	31	10	\$ 211.749	15
LABORATORIO MARIA SALOME S.A.	100019	Maria salome tratamiento capilar 120 ml	19	10	\$ 87.546	14
LABORATORIO MARIA SALOME S.A.	100023	Maria salome proteccion color x 360 ml	41	13	\$ 303.610	19
LABORATORIO MARIA SALOME S.A.	100063	Shampoo salome anticaspa 360 ml	42	15	\$ 310.347	21
LABORATORIO MARIA SALOME S.A.	100102	Shampoo Control Caspa 500 ml Maria Salome	13	11	\$ 118.296	13
LABORATORIO MARIA SALOME S.A.	100104	Shampoo Proteccion Color 500 ml Maria Salome	19	10	\$ 169.088	14
LABORATORIO MARIA SALOME S.A.	100111	Shampoo Hombres 400 mL Maria Salome	79	26	\$ 512.266	33
LABORATORIO MARIA SALOME S.A.	110007	Rinse Salome 360 ml	92	26	\$ 540.705	33

Anexo No 55. Cálculos modelo de inventario para LABORATORIOS NATURFAR

PROVEEDOR	CODIGO	DESCRIPCIÓN	PRONOSTICO	ERROR PRONOSTICO	COSTO * PRONOSTICO	NIVEL MAXIMO DE INVENTARIO M *
LABORATORIO NATURFAR LTDA	40046	Pomada de caléndula 60 gr Naturfar	6	7	\$ 26.125	9
LABORATORIO NATURFAR LTDA	140133	Diente de Leon Gotero 60 ml Naturfar	10	10	\$ 29.034	13
LABORATORIO NATURFAR LTDA	140134	Alcachofa gotero 60 ml Naturfar	6	10	\$ 17.529	12
LABORATORIO NATURFAR LTDA	140135	Boldo Gotero 60 ml Naturfar	5	7	\$ 14.699	10
LABORATORIO NATURFAR LTDA	140136	Alcachofa + Boldo 60 ml Naturfar	19	17	\$ 61.459	17
LABORATORIO NATURFAR LTDA	140137	Calendula gotero 60 ml Naturfar	12	15	\$ 40.420	17
LABORATORIO NATURFAR LTDA	140138	Sagrax gotero 60 ml Naturfar	4	9	\$ 18.587	11
LABORATORIO NATURFAR LTDA	140139	Passiflora gotero 60 ml Naturfar	17	13	\$ 51.090	15
LABORATORIO NATURFAR LTDA	140140	Ruibarbo gotero 60 ml Naturfar	6	11	\$ 17.137	14
LABORATORIO NATURFAR LTDA	140141	Valesan gotero 60 ml Naturfar	37	19	\$ 115.356	23
LABORATORIO NATURFAR LTDA	140142	Kadein gotero 60 ml Naturfar	39	23	\$ 166.019	24
LABORATORIO NATURFAR LTDA	140186	Valepass Gotero 60 ml Naturfar	43	21	\$ 132.515	25
LABORATORIO NATURFAR LTDA	160063	Carbón Activado pote x 100 tab Naturfar	18	13	\$ 87.170	17
LABORATORIO NATURFAR LTDA	160064	Sagrax cascara sagrada pote x 100 tab Naturfar	7	9	\$ 63.025	10
LABORATORIO NATURFAR LTDA	160065	Alcachofa Boldo pote x 100 tab Naturfar	8	8	\$ 42.306	11
LABORATORIO NATURFAR LTDA	170033	Alcachofa pote x 100 tab Naturfar	6	9	\$ 27.950	12
LABORATORIO NATURFAR LTDA	200201	Cicalen gel oral de caléndula pote x 360 ml Naturfar	131	46	\$ 954.106	49
LABORATORIO NATURFAR LTDA	200202	Cicalen gel oral de caléndula pote x 240 ml Naturfar	20	19	\$ 128.330	22
LABORATORIO NATURFAR LTDA	240305	Diente de Leon pote x 100 tab Naturfar	5	8	\$ 21.752	12
LABORATORIO NATURFAR LTDA	240306	Caléndula pote x 100 tab Naturfar	6	7	\$ 35.067	8
LABORATORIO NATURFAR LTDA	240680	Alcachofa pote x 80 cap Naturfar	9	9	\$ 64.152	9
LABORATORIO NATURFAR LTDA	250012	Laxplus caja x 8 tab Naturfar	102	57	\$ 238.283	56
LABORATORIO NATURFAR LTDA	270023	Kadein castaño de indias pote x 60 cap Naturfar	28	14	\$ 232.842	17
LABORATORIO NATURFAR LTDA	340009	Levadura de cerveza 250 tab Naturfar	6	8	\$ 34.951	12
LABORATORIO NATURFAR LTDA	340010	Levadura de Cerveza pote x 100 tab Naturfar	19	14	\$ 57.943	19

Anexo No 56. Cálculos modelo de inventario para LABORATORIOS DUBAC

PROVEEDOR	CODIGO	DESCRIPCIÓN	PRONOSTICO	ERROR PRONOSTICO	COSTO * PRONOSTICO	NIVEL MAXIMO DE INVENTARIO M *
LABORATORIOS DUBAC LTDA	160061	Vita-vil 30 tab Dubac	18	14	\$ 46.733	16
LABORATORIOS DUBAC LTDA	160158	Extracto de Te Verde 60 cap Dubac	6	6	\$ 50.946	10
LABORATORIOS DUBAC LTDA	170030	Omega 3 Max Epa 100 cap Dubac	1	10	\$ 9.353	1
LABORATORIOS DUBAC LTDA	170065	Descontinuado	1	20	\$ 15.071	11
LABORATORIOS DUBAC LTDA	190015	Rhemanat 20 cap Dubac	67	24	\$ 255.665	30
LABORATORIOS DUBAC LTDA	190029	Calcium 600 + d plus 30 tab dubac	12	10	\$ 30.730	11
LABORATORIOS DUBAC LTDA	200193	Ferrohemoglobinol 240 ml Dubac	60	24	\$ 204.580	30
LABORATORIOS DUBAC LTDA	200194	Fosfo Dubac 240 ml	1	5	\$ 2.623	6
LABORATORIOS DUBAC LTDA	200196	Bevit B Complex 240 ml Dubac	12	6	\$ 38.102	8
LABORATORIOS DUBAC LTDA	200197	Bevit C Complex 240 ml Dubac	3	7	\$ 9.786	5
LABORATORIOS DUBAC LTDA	210069	Ginkgo Biloba 40 mg 30 cap Dubac	3	6	\$ 16.111	4
LABORATORIOS DUBAC LTDA	230005	Ginseng Panax 50 cap 250 mg Dubac	3	6	\$ 27.595	6
LABORATORIOS DUBAC LTDA	240270	Dubac Fitina-F granulado 300 gr	12	12	\$ 64.623	15
LABORATORIOS DUBAC LTDA	240271	Kola vitan granulada 300 gr Dubac	5	6	\$ 27.293	7
LABORATORIOS DUBAC LTDA	240272	Circus chews 300 gr Dubac	5	4	\$ 24.193	5
LABORATORIOS DUBAC LTDA	240273	Vita Dubac 300 gr polvo	11	7	\$ 50.761	7
LABORATORIOS DUBAC LTDA	240274	Forte Eye ampollas bebibles Dubac	3	5	\$ 28.481	5
LABORATORIOS DUBAC LTDA	240278	Femevita granulada 300 gr Dubac	11	12	\$ 56.018	13
LABORATORIOS DUBAC LTDA	240279	Homovita granulada 300 gr Dubac	4	6	\$ 18.683	7
LABORATORIOS DUBAC LTDA	240281	Vita Dubac 20 tab	12	18	\$ 23.099	21
LABORATORIOS DUBAC LTDA	240282	Fosfo Dubac 20 tab	13	17	\$ 25.084	17
LABORATORIOS DUBAC LTDA	240284	Forte Eye 30 tab Dubac	14	12	\$ 26.764	11
LABORATORIOS DUBAC LTDA	240285	Dubac Vitam 30 tab	4	5	\$ 9.246	6
LABORATORIOS DUBAC LTDA	240286	Uriñozan Forte 20 cap Dubac	63	36	\$ 240.718	37
LABORATORIOS DUBAC LTDA	240287	Femmevita 30 tab Dubac	99	50	\$ 217.801	56
LABORATORIOS DUBAC LTDA	240288	Homovita 30 tab Dubac	18	24	\$ 39.463	28

LABORATORIOS DUBAC LTDA	240289	Dubac Fitina-F 30 tab	36	28	\$ 79.268	29
LABORATORIOS DUBAC LTDA	240290	C Bevit 500 mg 100 tab Dubac	5	7	\$ 18.314	7
LABORATORIOS DUBAC LTDA	240291	Bevit B complex 500 mg 100 tab Dubac	3	7	\$ 9.661	7
LABORATORIOS DUBAC LTDA	240293	Multivitam Dubac 30 cap	34	29	\$ 182.009	33
LABORATORIOS DUBAC LTDA	240409	Dubac Fitina 240 ml Jarabe	6	6	\$ 18.440	6
LABORATORIOS DUBAC LTDA	240603	Vitavil 180 ml Dubac Jarabe Drenador	12	14	\$ 39.713	15
LABORATORIOS DUBAC LTDA	240604	Ortidubac Jarabe 240 ml Dubac	19	10	\$ 57.496	11
LABORATORIOS DUBAC LTDA	240891	Vitakom x 10 ampollas Dubac	3	3	\$ 32.215	5
LABORATORIOS DUBAC LTDA	270018	Perlas de ajo y ortiga Garlic 180 cap Dubac	89	51	\$ 205.040	54
LABORATORIOS DUBAC LTDA	270019	Perlas de ajo 180 extra fuerte Garlic sin azucar Dubac	121	52	\$ 277.406	59
LABORATORIOS DUBAC LTDA	280050	Totumo dubac x 240 ml	6	4	\$ 18.885	4

Anexo No 57. Cálculos modelo de inventario LABORATORIOS FUNAT

PROVEEDOR	CODIGO	DESCRIPCIÓN	PRONOSTICO	ERROR PRONOSTICO	COSTO * PRONOSTICO	NIVEL MAXIMO DE INVENTARIO M *
LABORATORIOS FUNAT S.A.	140111	Caléndula 60 ml Funat	8	9	\$ 28.442	12
LABORATORIOS FUNAT S.A.	140112	Ruibarbo 60 ml Funat	4	6	\$ 14.165	8
LABORATORIOS FUNAT S.A.	140113	Valeriana 60 ml Funat	53	22	\$ 195.013	27
LABORATORIOS FUNAT S.A.	140116	Castaño de indias 60 ml Funat	13	13	\$ 59.632	12
LABORATORIOS FUNAT S.A.	140117	Ajotensol 60 ml Funat	0	3	\$ 588	4
LABORATORIOS FUNAT S.A.	140120	Alcachofa 60 ml Funat	8	8	\$ 26.483	9
LABORATORIOS FUNAT S.A.	140148	Alcachofa-Boldo 60 ml Funat	7	11	\$ 33.181	9
LABORATORIOS FUNAT S.A.	140156	Passiflora 60 ml Funat	18	12	\$ 67.774	15
LABORATORIOS FUNAT S.A.	140179	Ortiga Diuretico 60 ml Funat	24	17	\$ 81.608	23
LABORATORIOS FUNAT S.A.	160052	Fibrafrut 200 g Funat	6	6	\$ 68.844	9
LABORATORIOS FUNAT S.A.	160053	Antax 170 fuente natural ml Funat	39	25	\$ 253.183	27
LABORATORIOS FUNAT S.A.	160054	Antax fuente natural 360 ml Funat	101	38	\$ 1.198.379	44
LABORATORIOS FUNAT S.A.	160055	Alcachofa 100 tab Funat	21	13	\$ 119.194	18
LABORATORIOS FUNAT S.A.	160083	Alcachofa Compuesta 100 tab Funat	13	12	\$ 81.504	16
LABORATORIOS FUNAT S.A.	180009	Estevia 50 sob Funat	2	5	\$ 9.686	7
LABORATORIOS FUNAT S.A.	200186	Totumo 240 ml Funat	17	13	\$ 83.476	17
LABORATORIOS FUNAT S.A.	200188	Vinagre de manzana 750 ml Funat	14	11	\$ 57.610	12
LABORATORIOS FUNAT S.A.	200189	Vinagre de manzana 500 ml Funat	18	16	\$ 47.827	18
LABORATORIOS FUNAT S.A.	210016	Ginkgo biloba 100 tab Funat	5	6	\$ 63.913	7
LABORATORIOS FUNAT S.A.	240253	Malteada Oligomin 450 gr Funat	3	3	\$ 31.289	4
LABORATORIOS FUNAT S.A.	270015	Castaño de Indias 80 cap Caja Funat	23	15	\$ 298.424	19
LABORATORIOS FUNAT S.A.	270017	Ortiga 100 tab Funat	8	10	\$ 39.815	14
LABORATORIOS FUNAT S.A.	340078	Levadura de cerveza 100 Tab Funat	14	9	\$ 47.609	14
LABORATORIOS FUNAT S.A.	340092	Levadura de Cerveza x 250 grs Funat	52	21	\$ 252.620	25
LABORATORIOS FUNAT S.A.	570052	Castaño de Indias x 80 capsulas Funat	56	22	\$ 704.869	30

Anexo No 58. Cálculos modelo de inventario para LUIS ARTURO FUENTES

PROVEEDOR	CODIGO	DESCRIPCIÓN	PRONOSTICO	ERROR PRONOSTICO	COSTO * PRONOSTICO	NIVEL MAXIMO DE INVENTARIO M *
LUIS ARTURO FUENTES VARGAS	100007	Extracto para oscurecer Canas 230 mL Never Old	398	96	\$ 1.831.221	119
LUIS ARTURO FUENTES VARGAS	100008	Champu Concentrado 230 mL Never Old	332	90	\$ 1.526.007	110

Anexo No 59. Cálculos modelo de inventario para MARTINEZ CACERES GONZALO

PROVEEDOR	CODIGO	DESCRIPCIÓN	PRONOSTICO	ERROR PRONOSTICO	COSTO * PRONOSTICO	NIVEL MAXIMO DE INVENTARIO M *
MARTINEZ CACERES GONZALO	160015	Zarzaparrilla gomarty 12 extractos	1045	144	\$ 7.167.004	237

Anexo No 60. Cálculos modelo de inventario para LABORATORIO NATURAL MEDY

PROVEEDOR	CODIGO	DESCRIPCIÓN	PRONOSTICO	ERROR PRONOSTICO	COSTO * PRONOSTICC	NIVEL MAXIMO DE INVENTARIO M *
NATURAL MEDY LTDA	160047	Clorofila 60 cap Natural Medy	13	10	\$ 93.153	12
NATURAL MEDY LTDA	160127	Digeston Regulador 360 ML MEDY	21	21	\$ 71.756	21
NATURAL MEDY LTDA	200107	Anamú 360 ml medy	31	17	\$ 104.350	21
NATURAL MEDY LTDA	200108	Martrifolan 360 ml Medy	27	12	\$ 112.618	11
NATURAL MEDY LTDA	200109	Plus Fitina kinder kids 360 ml Medy	27	18	\$ 111.972	18
NATURAL MEDY LTDA	200110	Migrain analgésico 120 ml Medy	4	8	\$ 16.286	5
NATURAL MEDY LTDA	200111	Extralim zarzaparrilla 375 ml Medy	54	24	\$ 222.889	24
NATURAL MEDY LTDA	200114	Prost Gen 360 ml Medy	18	10	\$ 62.805	10
NATURAL MEDY LTDA	200115	Gualanday 360 ml Medy	23	9	\$ 78.380	10
NATURAL MEDY LTDA	200116	Hepatogen Drenador 360 ml Medy	0	6	\$ 1.166	8
NATURAL MEDY LTDA	200117	Mastranto salvia palaefolia 360 ml Medy	9	6	\$ 30.496	6
NATURAL MEDY LTDA	200118	Uro-gen Uro-gan Diurético 360 ml Medy	10	7	\$ 32.500	8
NATURAL MEDY LTDA	200119	Ginkgo Biloba 360 ml Medy	21	13	\$ 84.480	13
NATURAL MEDY LTDA	200120	Rabano Yodado 360 ml Medy	50	21	\$ 171.153	26
NATURAL MEDY LTDA	200121	Salferm con isoflavonas 375 ml Medy	13	14	\$ 55.245	15
NATURAL MEDY LTDA	200122	Caléndula gel 360 ml Medy	54	26	\$ 184.567	30
NATURAL MEDY LTDA	200123	Lim chin fen limpieza china 360 ml Medy	24	12	\$ 82.874	15
NATURAL MEDY LTDA	200124	Vino Nutricerebral 360 ml Medy	34	17	\$ 140.028	18
NATURAL MEDY LTDA	200125	Guaraná y Jalea Real 360 ml Medy	13	14	\$ 52.011	14
NATURAL MEDY LTDA	200126	Elixer Davida 500 ml Medy	18	11	\$ 120.707	13
NATURAL MEDY LTDA	200127	Vino Nutricerebral Nutrivital 500 ml Medy	27	16	\$ 178.566	20
NATURAL MEDY LTDA	200129	Alovay Aloe Vera 1000 ml Medy	21	11	\$ 250.473	16
NATURAL MEDY LTDA	200147	Boldin 360 ml Medy	7	10	\$ 22.711	10
NATURAL MEDY LTDA	200149	Cinco Raices Reforzado 360 ml Medy	50	40	\$ 205.786	39
NATURAL MEDY LTDA	200151	Amargo sulfuroso 240 ml Medy	2	4	\$ 4.785	4
NATURAL MEDY LTDA	200185	Clorofila 500 ml Medy	32	19	\$ 284.226	23
NATURAL MEDY LTDA	200225	Vino Nutricerebral Nutrivital 240 ml Medy	39	62	\$ 105.339	40

NATURAL MEDY LTDA	200279	Korean Ginseng endulzado con Stevia x 360 ml Medy	5	8	\$ 20.021	8
NATURAL MEDY LTDA	200304	Plenium Hitamus Rial x 360 ml Natural Medy	7	8	\$ 24.548	10
NATURAL MEDY LTDA	240233	Calzinc 400 gr vainilla Medy	8	7	\$ 65.787	7
NATURAL MEDY LTDA	240408	Clorofila 100 Cap Green Line Nat Medy	27	14	\$ 268.883	19
NATURAL MEDY LTDA	240571	Alcachofa Jarabe 360 ml Natural Medy	13	12	\$ 44.947	14
NATURAL MEDY LTDA	240573	Clorofila 375 ml Natural Medy	61	28	\$ 269.626	34
NATURAL MEDY LTDA	240712	Plenium 240 mL Natural Medy	6	7	\$ 17.396	7
NATURAL MEDY LTDA	240755	GH-Star 400 gr Natural Medy	7	7	\$ 66.882	8
NATURAL MEDY LTDA	260164	Salud de la Mujer 360 mL Medy	40	17	\$ 136.539	20
NATURAL MEDY LTDA	270055	Circugen cirian Jarabe 360 ml Nat Medy	19	15	\$ 63.450	16
NATURAL MEDY LTDA	280028	Totumiel jarabe de totumo 240 ml Medy	44	20	\$ 119.318	22
NATURAL MEDY LTDA	320089	Whey Men 600 gr Intec Co	9	9	\$ 83.191	9

Anexo No 61. Cálculos modelo de inventario para NATURALIA COLOMBIA EU

PROVEEDOR	CODIGO	DESCRIPCIÓN	PRONOSTICO	ERROR PRONOSTICO	COSTO * PRONOSTICO	NIVEL MAXIMO DE INVENTARIO M *
NATURALIA COLOMBIA EU	40129	Venat plus Crema castaño de Indias Naturalia Express	6	9	\$ 13.106	10
NATURALIA COLOMBIA EU	40130	Enjuvenet Skin x 50 grs Naturalia Express	6	9	\$ 28.613	12
NATURALIA COLOMBIA EU	50021	Gel para masajes 90-60-90 500 gr Naturalia Express	33	22	\$ 179.369	26
NATURALIA COLOMBIA EU	90243	Kit Ginkgo Sure Consumer + Cal D3 Naturalia	0	3	\$ -	3
NATURALIA COLOMBIA EU	90351	Vitamina E1000iu 200 cap Golde	0	0	\$ -	0
NATURALIA COLOMBIA EU	90352	Votox VA caja Vit E 30 sof	0	0	\$ -	0
NATURALIA COLOMBIA EU	90424	Cartilago de Tiburon 30 tab Naturalia Express	53	181	\$ 187.625	174
NATURALIA COLOMBIA EU	90425	Ginkgo Biloba 30 tab Naturalia Express	4	608	\$ 18.755	565
NATURALIA COLOMBIA EU	140227	Alcabol 60 ml Naturalia Express	23	19	\$ 59.331	23
NATURALIA COLOMBIA EU	140228	Val-plus 60 ml Naturalia Express	35	26	\$ 88.252	30
NATURALIA COLOMBIA EU	160155	Digestar Complex x 100 tabletas Naturalia Express	11	18	\$ 66.672	21
NATURALIA COLOMBIA EU	190118	Pro Artrit Complex x 100 tabletas Naturalia Express	11	16	\$ 125.459	17
NATURALIA COLOMBIA EU	200290	Circuler78 x 360 ml Naturalia Express	15	16	\$ 26.092	20
NATURALIA COLOMBIA EU	200292	Top-drink x 360 ml Naturalia Express	5	19	\$ 7.674	18
NATURALIA COLOMBIA EU	200293	Vital-Fem x 360 ml Naturalia Express	32	25	\$ 54.972	27
NATURALIA COLOMBIA EU	200294	Vital-men x 360 ml Naturalia Express	28	23	\$ 51.110	26
NATURALIA COLOMBIA EU	240901	Antiox x 100 tabletas Naturalia Express	15	16	\$ 91.439	19
NATURALIA COLOMBIA EU	240903	Cal-D3 x 100 tabletas Naturalia Express	13	14	\$ 141.263	16
NATURALIA COLOMBIA EU	240904	Vitaferm x 100 tabletas Naturalia Express	9	16	\$ 72.333	17
NATURALIA COLOMBIA EU	240905	Venatplus x 100 tabletas Naturalia Express	8	7	\$ 82.658	8
NATURALIA COLOMBIA EU	240912	Pro-Phytogen PM x 100 tabletas Naturalia Express	10	12	\$ 50.564	14
NATURALIA COLOMBIA EU	240932	Pro-Phytogen AM x 100 tabletas Naturalia Express	5	12	\$ 24.505	14
NATURALIA COLOMBIA EU	270084	Circuitrem x 100 tabletas Naturalia Express	30	27	\$ 201.489	32
NATURALIA COLOMBIA EU	270085	Alcachofa Complex x 100 tabletas Naturalia Express	24	23	\$ 84.549	27
NATURALIA COLOMBIA EU	570068	Blank-Factor 50 grs Naturalia Express	16	18	\$ 37.103	20

Anexo No 62. Cálculos modelo de inventario para QUINTERO HERNAN

PROVEEDOR	CODIGO	DESCRIPCIÓN	PRONOSTICO	ERROR PRONOSTICO	COSTO * PRONOSTICO	NIVEL MAXIMO DE INVENTARIO M *
QUINTERO HERNAN	250015	Quenopodio Purgante Natural Bolsa polvo	569	249	\$ 85.322	275
QUINTERO HERNAN	250018	Drenador hepatico Bola Natur Salud	598	156	\$ 89.701	137
QUINTERO HERNAN	250030	Limpieza china en polvo	186	136	\$ 27.913	121

Anexo No 63. Cálculos modelo de inventario para RAMON ARBOLEDA

PROVEEDOR	CODIGO	DESCRIPCIÓN	PRONOSTICO	ERROR PRONOSTICO	COSTO * PRONOSTICO	NIVEL MAXIMO DE INVENTARIO M *
RAMON ARBOLEDA	160088	Zarzaparrilla gomarti izquierda	60	29	\$ 108.352	34
RAMON ARBOLEDA	200039	Rompe calculos 240 ml	33	27	\$ 52.934	28
RAMON ARBOLEDA	220004	Pomada Chuchuguaza	31	32	\$ 14.047	37
RAMON ARBOLEDA	220064	Crema Medicinal de Azufre confarcol	3	9	\$ 2.655	10
RAMON ARBOLEDA	250001	Leche de Higueron Doble Accion Ramon Arboleda	365	138	\$ 292.377	163
RAMON ARBOLEDA	430230	Pomada uña de gato	23	26	\$ 12.676	31

Anexo No 64. Cálculos modelo de inventario para TREBOLL

PROVEEDOR	CODIGO	DESCRIPCIÓN	PRONOSTICO	ERROR PRONOSTICO	COSTO * PRONOSTICO	NIVEL MAXIMO DE INVENTARIO M *
TREBOLL	170039	Omega 3-6-9 200 cap Treboll	19	14	\$ 4.860	18
TREBOLL	170040	Omega 3 EPA 100 cap Treboll	24	21	\$ 116.314	24
TREBOLL	170067	Omega 3-6-9 Organic 100 sof Treboll	171	100	\$ 1.364.728	109
TREBOLL	210025	Collagen with C 100 cap Treboll	52	33	\$ 465.182	33
TREBOLL	240336	Vitamin E 1000 IU 200 cap Treboll	13	11	\$ 193.373	16
TREBOLL	240337	Vitamin E 1000 IU 100 cap Treboll	220	78	\$ 2.197.021	90
TREBOLL	240338	Vitamin E 400 IU 100 cap Treboll	176	63	\$ 966.363	75