

# Diseño de turismo Rural Comunitario

Enfocado en los caminos ancestrales del municipio  
de Cabrera Santander

Universidad  
Industrial de  
Santander



Aniversario  
UIS 1948 - 2023

Elaborado por: **Liz Katherine Zambrano Hernández**

Programa profesional en turismo

Universidad Industrial de Santander

# Introducción

El municipio de Cabrera tiene diversidad de caminos, los cuales esconden una gran historia. De acuerdo con este invaluable potencial, el presente proyecto plantea un diseño de turismo rural comunitario que articula a la comunidad local urbana-rural para crear un novedoso producto turístico con el fin de resaltar la riqueza natural, cultural y gastronómica que caracteriza el municipio de Cabrera.

Este proyecto es producto de una juiciosa investigación y representa un producto turístico, orientado específicamente a las comunidades locales para que puedan conocer las potencialidades de su territorio y por ende lo puedan proteger y conservar.

De acuerdo a los resultados que arrojó la investigación y la información obtenida se entrega este documento como un aporte valioso para la comunidad local. De igual forma este diseño del producto turístico, visualiza el potencial que el municipio posee para que tanto propios como extraños puedan identificar y valorar sus costumbres, tradiciones y mantener viva su esencia, raíces y orígenes.



# ¿Qué se busca?

Se quiere fomentar el desarrollo turístico local de los caminos ancestrales del municipio de Cabrera, Santander, ofreciendo experiencias turísticas con características diferenciadoras en cada una de las comunidades.

Además, se generarán más oportunidades de empleo para las comunidades locales, promoviendo mayores ingresos en el municipio, a su vez capacitar a los jóvenes y a todas aquellas personas interesadas en el turismo. También impulsar la industria y desarrollar un sistema turístico acorde con el marco normativo para atraer a los turistas y posicionar a Cabrera como un referente de turismo rural comunitario e histórico.



# Objetivos

1

Identificar el potencial turístico del municipio de Cabrera, Santander por medio de los aspectos más relevantes del sistema turístico.

2

Diseñar el mapeo de actores, que permita demostrar el sistema turístico del municipio de Cabrera.

3

Visualizar el diseño de modelo de turismo rural comunitario que permita aumentar el desarrollo turístico y mejorar la calidad de vida.

# Modelo de turismo rural comunitario

Este diseño se crea bajo la serie de pasos propuestos por la consultora Adriana Mayo quien apporto conocimiento para entender un modelo de turismo rural comunitario:

1. Comunidades y territorios interesados en el turismo.
2. Vocación Turística.
3. Conocimiento básico del sector turístico.
4. Participación de los Entes Territoriales en articular los procesos comunitarios con las políticas públicas del sector.
5. Seguridad y accesibilidad al destino.
6. Conocimiento de los principales atractivos en sus alrededores y sus potencialidades.
7. Verificar quiénes realizarán la operación turística en el territorio.
8. Analizar el gana – gana del territorio y las comunidades que allí confluyen.



Los objetivos de desarrollo sostenible son el plan maestro para conseguir un futuro para todos. Se interrelacionan entre sí e incorporan los desafíos globales que enfrentamos día a día, como la pobreza, la desigualdad, el clima, la degradación ambiental, la prosperidad, la paz y la justicia. Por ello esta propuesta abarca algunos objetivos, tales como:

Fin a la Pobreza, hambre cero, trabajo decente y crecimiento económico: al promover oportunidades de empleo y contribuir a mejorar la calidad de vida.

Cada uno de estos objetivos fueron pensados para ser aplicados en el presente proyecto y ser un aporte al desarrollo sostenible con la articulación de las comunidades locales.

¿QUÉ SE  
DESEA  
MEJORAR?

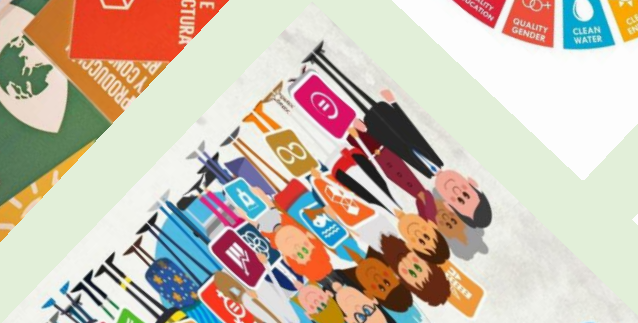

# Marco Normativo

Para diseñar el modelo de turismo rural comunitario se tuvo en cuenta la siguiente legislación:

- ✚ Ley 300 de 1996 “por la cual se expide la ley general del turismo y se dictan otras disposiciones”. Esta es la norma base del turismo en el país de Colombia. Exactamente se tuvo en cuenta el artículo 2, que plasma los principios fundamentales del turismo, entre ellos se destaca la protección al ambiente, el desarrollo social y el desarrollo social, económico y cultural de las comunidades.
- ✚ Lineamientos de política para el desarrollo del turismo comunitario en Colombia. Por la cual el Ministerio de comercio, industria y turismo, constituye una serie de directrices para desarrollar el turismo comunitario en cualquier territorio.
- ✚ Ley 2239 del 8 de Julio del 2022, busca incentivar, promover y regular el turismo rural en Colombia
- ✚ Decreto 646 2021, adopta la política pública de turismo sostenible-unidos por la naturaleza.



1

Identificar potenciales turísticos  
(oferta turística)

Identificación de especies.

2

3

Clasificación natural y cultural.

Diseño del mapeo clave de los  
actores del municipio.

4

5

Validación del diseño ante los  
actores municipales.

Elementos del diseño de  
Turismo rural  
comunitario

# Diseño del sistema metodológico para realizar el mapeo de actores

El mapeo de actores diseñado en el municipio de cabrera incluye los siguientes pasos:

1. Clarificar los objetivos del mapeo
2. Definir las variables y diseñar el sistema metodológico
3. Recaudar información por medio de entrevistas, encuestas, revisión de fuentes primarias y secundarias, que involucran a la comunidad local.
4. Análisis del mapeo

**El gráfico representa el Diseño del sistema metodológico con base al mapeo aportado por la Fundación Cambio Democrático estipulado en su guía para confeccionar un mapeo de actores.**



# Aliados Nacionales



**MinCIT**  
Ministerio de Comercio,  
Industria y Turismo

MINCIT: “El Ministerio de Comercio, Industria y Turismo de Colombia, fue fundado el 27 de diciembre del 2002 y es un ministerio de Colombia que se encarga de apoyar y contribuir a las actividades empresariales, productoras de bienes y servicios, así como la gestión turística del país” (MINCIT, 2022).

# Aliados Departamentales



La Secretaria de Cultura y Turismo tiene como función divulgar la política del turismo, apoyar y crear proyectos para el desarrollo de los territorios y preservar la cultura y tradiciones de cada uno de sus municipios.



Es una cooperativa de ahorro y crédito, que contribuye al desarrollo social y económico dentro de sus áreas de influencia, por medio de productos y servicios financieros incluyentes, oportunos y confiables. Enmarcados en el fortalecimiento de la confianza y generación de oportunidades de crecimiento para los asociados.



Es una empresa con más de 50 años de experiencia en el sector transporte, presta sus servicios a los todos los municipios de la provincia de Guanenta, Bucaramanga y Barrancabermeja, cuenta con estaciones de servicio propias con los mejores estándares de calidad del mercado.

## Aliados Municipales



Desde la alcaldía del municipio algunos funcionarios se delegan para encargarse de las actividades turísticas en el territorio. En este caso la funcionaria Marina Ramírez es la encargada del turismo. Así mismo se cuenta con el Concejo de turismo de Cabrera, liderado por Celmira Pereira Franco, entre otros actores, quienes procuran cuidar los derechos y deberes de las comunidades locales y receptoras. Igualmente son las encargadas de promover y preservar las riquezas naturales y culturales.

# ALOJAMIENTOS

## Posada Familiar IPARU

Es una posada, construida por una pareja de esposos, son ellos: Pedro Castro y Susana Olarte. Este bello lugar cuenta la historia de amor de ellos dos. Tiene capacidad para alojar 20 personas. Cuenta con dos habitaciones individuales y tres habitaciones múltiples. Cada una de ellas, está dotada con: armario, baño privado, toallas y la indumentaria necesaria.



Como dato curioso esta posada tiene una huerta ecológica, en ella se encuentran limones, mandarinos, guayabos, naranjas, guatila, tomate, lechuga y aguacates. Además de un jardín de aromáticas como hierbabuena, albahaca, toronjil, acetaminofén, orégano, limonaria, entre otras.



## Proyecto de Alojamiento, Cabaña Machamanga



Es una cabaña diseñada para familias, parejas y amigos que puedan disfrutar de una experiencia tranquila e inolvidable. Este tipo de alojamiento fue creado por una mujer emprendedora, la docente y empresaria Celmira Pereira Franco.





Este espacio fue creado para el descanso y disfrute de la naturaleza, también para promover el conocimiento de cómo se producen los alimentos que día a día se ofrecen en las mesas de los visitantes. Allí interactúan y pueden manifestar diferentes sensaciones, emociones y saberes, valorando las raíces y la cultura de la comunidad local.



# Servicios de alimentación

## “Donde Kike”



Este lugar ofrece delicias tales como: flautas de pollo y de carne, arepas rellenas, empanadas, chorizos, entre otros. Estas comidas son acompañadas con jugos de cítricos como naranja y limón. Para el almuerzo preparan jugos naturales. Es reconocido por sus arepas de corazón de pollo con chorizo. Además, preparan almuerzos por encargo y uno de los alimentos preferidos es la grandiosa bandeja con arepa santandereana y carne oreada. En días especiales preparan cabrito santandereano y la cazuela típica del municipio: la cazuela de Pisco.



# Caminos reales por recorrer

El municipio de Cabrera posee tres caminos muy importantes, cada uno de ellos se reconoce por su historia, porque son catalogados como “Caminos Reales”. Fueron construidos desde la época de la Colonia durante el reino de la Nueva Granada. Su historio valor radica en las costumbres y tradiciones.

Las rutas identificadas en los caminos son:

- Camino Real Cabrera-Guane (Ruta los templados)
- Camino Real-La Peña. (Ruta de Mas antes)
- Camino Real-La Mojarra (Ruta Jipijapa).

Como lo muestra la imagen del plegable promovido por la Alcaldía de Cabrera.

### Camino Real Cabrera - Guane *Ruta Los Templados*



DESCARGA EL CÓDIGO DE VIDA ESTA RUTA CONSIGO  
BIKICICLETA BIKEREMERO

<b>DISTANCIA</b>	8,75 Km	16,3 Km
<b>DESNIVEL +</b>	508 m	739 m
<b>DESNIVEL -</b>	134 m	429 m
<b>DIFICULTAD</b>	Moderado	Moderado
<b>ALTURA MÁXIMA</b>	1359 m.s.n.m.	1311 m.s.n.m.
<b>ALTURA MÍNIMA</b>	831 m.s.n.m.	691 m.s.n.m.
<b>TIEMPO ESTIMADO</b>	3 - 3,5 horas	1 - 2,5 horas

La ruta 'Los Templados' recibe el nombre gracias a la berraquera y empuje de los cabreranos. "Estas tierras son bravas, son empinadas, el calor es fuerte; en estas tierras se vive el diario con mucho esfuerzo" esta es una fiel descripción de un recorrido que demanda el esfuerzo y la ganas de seguir loma arriba. Cabrera es tierra de gente motivadora, a través de los años "nuestros abuelos nos han enseñado que debemos ser fuertes, que debemos salir adelante, que las oportunidades no son para todos y que, cuando se dan, hay que aprovecharlas" así que 'Los Templados' es un lindo homenaje a "esta herencia que nos han dejado nuestros abuelos" quienes a ojo cerrado recorrieron estos caminos ancestrales y estarán orgullosos de verlos llenos de vida nuevamente.

### Camino Real - La Peña *Ruta de Más antes*



DESCARGA EL CÓDIGO DE VIDA ESTA RUTA CONSIGO  
BIKICICLETA BIKEREMERO

<b>DISTANCIA</b>	7,54 Km	7,35 Km
<b>DESNIVEL +</b>	405 m	98 m
<b>DESNIVEL -</b>	109 m	377 m
<b>DIFICULTAD</b>	Moderado	Moderado
<b>ALTURA MÁXIMA</b>	1319 m.s.n.m.	1279 m.s.n.m.
<b>ALTURA MÍNIMA</b>	969 m.s.n.m.	979 m.s.n.m.
<b>TIEMPO ESTIMADO</b>	2 - 3 horas	1 - 2 horas

La ruta de 'Más antes' le hace un homenaje a los ancestros cabreranos, quienes dicen que "el tiempo de más antes era mejor, se cultivaban más productos, era más tranquilo, se comía más bueno, se vestía mejor", es por ello que, para revivir estas prácticas culturales, es necesario una estrategia de comunicación para llegar a los actores y líderes locales quienes van a transmitir su diversidad cultural a turistas nacionales, internacionales y locales.

### Camino Real - La Mojarra *Ruta Jipijapa*



DESCARGA EL CÓDIGO DE VIDA ESTA RUTA CONSIGO  
BIKICICLETA BIKEREMERO

<b>DISTANCIA</b>	12,15 Km	26,50 Km
<b>DESNIVEL +</b>	506 m	617 m
<b>DESNIVEL -</b>	506 m	617 m
<b>DIFICULTAD</b>	Moderado	Moderado
<b>ALTURA MÁXIMA</b>	1052 m.s.n.m.	1050 m.s.n.m.
<b>ALTURA MÍNIMA</b>	528 m.s.n.m.	529 m.s.n.m.
<b>TIEMPO ESTIMADO</b>	3 - 3,5 horas	1 - 2,5 horas

Se le atribuye el nombre de la ruta 'Jipijapa' a la representación de talento de "nuestras abuelas que tejieron los mejores sombreros de la región a finales de 1800 e inicios de 1900, un sombrero se hacía en una semana y las familias los llevaban a vender a Barichara. Eran muy apetecidos, muchos de ellos se vendían en el camino" pues, en la mayoría de los casos, se subía la loma para llevarlos al pueblo. Además, cabe resaltar que la materia prima del sombrero se da en la zona, en la vereda El Hoyo, una tradición que fue desapareciendo con el tiempo y que en la actualidad está en proceso de recuperación, para que las mujeres y hombres cabreranos retomem este saber ancestral y lo vean como una oportunidad de emprendimiento local, que en la actualidad tiene una fuerte demanda en el mercado.

**¡Cuida nuestros caminos!**



Estos caminos hacen parte de la Red de Caminos Históricos de Santander, un conjunto de vías rurales y urbanas que, al igual que los caminos indígenas, reales, de herradura, senderos, servidumbres, trochas y similares del departamento, son de uso exclusivo de peatones, ciclistas, semovientes, carretas de tracción animal y similares. Estos senderos pertenecen al municipio de Cabrera, que es el responsable de su mantenimiento, conservación y promoción. Disfrútalo con el compromiso de cuidarlo, mantenerlo limpio, respetar su estado, incluídas su fauna, flora y todas las obras de arquitectura e ingeniería que encontrarás en tu recorrido. ¡Cúidalo y disfrútalo!

# Ruta los templados



Este camino conecta los municipios de Cabrera y de Guane. Por este se encuentran variedad de paisajes naturales, una hermosa cascada que cae sobre la quebrada la Guayacana, se pueden observar las aves que rodean el camino, a la vez se pasa por el lado de las casas familiares que aún se conservan intactas en su construcción antigua y con materiales de la época.

Este camino tiene una distancia de 8,75 kms, con dificultad moderada para caminantes y su recorrido tiene una duración de tres a cuatro horas.





En el código Qr, se puede ver el mapa interactivo de la ruta Los Templados, y se observan fotos que muestran otros bellos espacios paisajísticos.



# Ruta de Mas antes

Este camino conecta los municipios de Cabrera y Barichara. Es uno de los caminos más transitados, porque la mayoría de habitantes locales suelen usarlo para visitar a sus familias e ir de compras al municipio.

Durante su recorrido se cuentan mitos y leyendas, además se encuentran las estaciones del viacrucis, que son visitadas por la comunidad local en la época de Semana Santa.

Esta ruta tiene 7,54 kms, es un recorrido moderado y tiene una duración de dos a tres horas.



Mapa interactivo de la ruta Mas antes



# Ruta Jipijapa

Este camino es una ruta de tipo circular, se inicia y se termina en el mismo lugar. Tiene una distancia de 12,15km, su recorrido presenta una dificultad alta, con una duración de cuatro horas, aproximadamente.

Por este camino se encuentran diferentes historias del municipio, paisajes, flora y fauna abundante en cada uno de sus tramos. Además, se encuentra una experiencia de turismo rural en la finca Bella Vista, donde las personas que realicen esta ruta pueden probar, mirar y conocer el animal típico del municipio: el Cabro, conocida como Experiencia el Chaval.

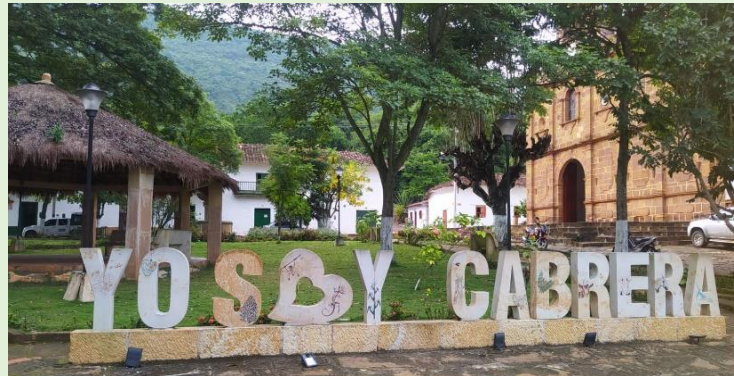

Mapa interactivo de la ruta Jipijapa





Este documento se deja para el municipio de Cabrera Santander, con el propósito de contribuir al desarrollo del turismo, generar empleo y mejorar la calidad de vida de cada comunidad local. En cada uno de nosotros está el aportar un granito de arena para seguir trabajando y avanzando por este bello pueblo de caminos.



Agradecimientos especiales:  
Laura Victoria Buitrago Álvarez  
Celmira Pereira Franco

Quiero darles primero gracias a Dios por darme la oportunidad de llegar a una de las mejores universidades del país en donde mis maestros y mi directora Laura me apoyaron desde un inicio y se convirtieron en mi familia, motivándome día a día para continuar adelante por más obstáculos y adversidades que se me presentaron. Gracias también a mis amigos y demás docentes de la carrera porque siempre me apoyaron y confiaron en mí y finalmente gracias a mi papá y a mi hermana que trabajaron junto a mí para culminar mi carrera y a mi ángel “mi mamá” que desde el cielo me manda todas las fuerzas necesarias para nunca desistir y seguir trabajando por un mundo mejor.